



ข้อมูลสารสนเทศทางการศึกษา ปีการศึกษา 2561



สำนักงานเขตพื้นที่การศึกษามัธยมศึกษา เขต 25
เลขที่ 473 หมู่ที่ 2 ถนนมะลิวัลย์ ตำบลบ้านทุ่ม อำเภอเมือง จังหวัดขอนแก่น 40000
โทรศัพท์ : 0-4325-5368-9 โทรสาร : 0-4325-5367
www.kksec.go.th



เอกสารหมายเลข 7/2561

กลุ่มนโยบายและแผน

สำนักงานเขตพื้นที่การศึกษามัธยมศึกษา เขต 25



ข้อมูลสารสนเทศทางการศึกษา ปีการศึกษา 2561

เอกสารหมายเลข 7/2561
กลุ่มนโยบายและแผน
สำนักงานเขตพื้นที่การศึกษามัธยมศึกษา เขต 25

คำนำ

สำนักงานเขตพื้นที่การศึกษามัธยมศึกษา เขต 25 ได้จัดทำสารสนเทศทางการศึกษา ประจำปีการศึกษา 2561 เป็นการรวบรวมข้อมูลพื้นฐานการศึกษาที่จะเป็นประโยชน์ต่อการบริหารจัดการศึกษาขององค์กรและผู้มีส่วนเกี่ยวข้อง โดยพัฒนาจากฐานข้อมูลนักเรียนรายบุคคลผ่านระบบ Data Management Center เป็นข้อมูล ณ วันที่ 10 มิถุนายน 2561 ในกรณีนี้ได้ Online ทางเว็บไซต์ที่ <https://sites.google.com/a/kksec.go.th/policyandplanninggroup/>พร้อมจัดทำเป็นรูปเล่มเอกสารตามที่ปรากฏเล่มนี้

ขอขอบคุณโรงเรียนในสังกัดและผู้เกี่ยวข้องทุกท่านที่ร่วมดำเนินการให้สารสนเทศทางการศึกษา ประจำปีการศึกษา 2561 ของสำนักงานเขตพื้นที่การศึกษามัธยมศึกษา เขต 25 สำเร็จสมบูรณ์ไว้ ณ โอกาสนี้

กลุ่มนโยบายและแผน
สำนักงานเขตพื้นที่การศึกษามัธยมศึกษา เขต 25

สารบัญ

หน้า

คำนำ	ก
สารบัญ	ข
สภาพปัจจุบันของสำนักงานเขตพื้นที่การศึกษามัธยมศึกษา เขต 25	1
ข้อมูลบุคลากรในสำนักงานเขตพื้นที่การศึกษามัธยมศึกษา เขต 25	3
สรุปจำนวนบุคลากรในสำนักงานเขตพื้นที่การศึกษามัธยมศึกษา เขต 25	7
ทำเนียบผู้บริหารสถานศึกษาในสังกัดสำนักงานเขตพื้นที่การศึกษามัธยมศึกษา เขต 25	8
ทำเนียบคณะกรรมการติดตาม ตรวจสอบ ประเมินผลและนิเทศการศึกษา (ก.ต.ป.น.)	13
สรุปจำนวนโรงเรียนและจำนวนนักเรียน จำแนกตามระดับการจัดการศึกษา	14
สรุปจำนวนโรงเรียนจำแนกตามเกณฑ์มาตรฐานการบริหารงานงบประมาณและบริหารงานบุคคล	15
สรุปจำนวนนักเรียนแยกตามชั้น เพศ จำนวนนักเรียนและอัตราส่วนห้องเรียนต่อนักเรียน	16
สรุปเปรียบเทียบข้อมูลพื้นฐานทางการศึกษา ปีการศึกษา 2558 - 2561	18
จำนวนนักเรียน ห้องเรียน แยกชั้นและเพศ รายโรงเรียน	20
ข้อมูลโรงเรียนจำแนกตามเกณฑ์มาตรฐานการบริหารงานงบประมาณและบริหารงานบุคคล	35
ข้อมูลโรงเรียนขนาดเล็ก (จำนวนนักเรียนตั้งแต่ 1-499 คน)	36
ข้อมูลโรงเรียนขนาดกลาง (จำนวนนักเรียนตั้งแต่ 500-1499 คน)	42
ข้อมูลโรงเรียนขนาดใหญ่ (จำนวนนักเรียนตั้งแต่ 1500-2499 คน)	44
ข้อมูลโรงเรียนขนาดใหญ่พิเศษ (จำนวนนักเรียนตั้งแต่ 2500 คนขึ้นไป)	46
ข้อมูลผลการประเมินผลสัมฤทธิ์ทางการศึกษาระดับชาติ ขั้นพื้นฐาน (O-net) ประจำปีการศึกษา 2560	48
ภาพรวมคะแนนผลการประเมินระดับชาติขั้นพื้นฐาน (O-NET) 5 วิชา ชั้นมัธยมศึกษาปีที่ 3	49
เรียงลำดับพัฒนาการผลการประเมินระดับชาติขั้นพื้นฐาน (O-NET) ชั้นมัธยมศึกษาปีที่ 6	51
ข้อมูลโรงเรียนตามนโยบายการพัฒนาคุณภาพการศึกษา	53
ข้อมูลโรงเรียนดีประจำตำบล	54
ข้อมูลโรงเรียนดีระดับอำเภอ (ในฝัน)	56
ข้อมูลโรงเรียนพระราชทานดีเด่น (มัธยมศึกษาขนาดใหญ่)	59
ข้อมูลโรงเรียนพระราชทานดีเด่น (มัธยมศึกษาขนาดกลาง)	60
ข้อมูลโรงเรียนพระราชทานดีเด่น (มัธยมศึกษาขนาดเล็ก)	61
ข้อมูลโรงเรียนมาตรฐานสากล	62
ข้อมูลโรงเรียนสุจริต	64
ข้อมูลโรงเรียนอัตรการแข่งขั้นสูง ประจำปีการศึกษา 2561	65
ข้อมูลโรงเรียนในโครงการพัฒนาการบริหารรูปแบบนิติบุคคล	65
ข้อมูลโรงเรียนจัดการเรียนรู้ใน ศตวรรษที่ 21	66

สารบัญ

	หน้า
ข้อมูลโรงเรียนโครงการขับเคลื่อนโรงเรียนจัดการเรียนรู้สู่สะเต็มศึกษา	69
ข้อมูลโรงเรียนพระราชรัฐ	70
ข้อมูลโรงเรียนอ่านไม่ออกเขียนไม่ได้	70
ข้อมูลโรงเรียนวิถีสพรั่ง	71
โรงเรียนโครงการพัฒนาประเทศเป็นศูนย์กลางการศึกษาในภูมิภาค (Education Hub) รุ่นที่ 3	74
อัตรากำลังข้าราชการครูและพนักงานราชการรายโรงเรียน	75
อัตรากำลังบุคลากรในสำนักงานเขตพื้นที่การศึกษามัธยมศึกษา เขต 25	78
ข้อมูลที่อยู่โรงเรียน จำแนกตามสหวิทยาเขต	79
คณะผู้จัดทำ	82



สภาพปัจจุบันของสำนักงานเขตพื้นที่การศึกษามัธยมศึกษา เขต 25

สำนักงานเขตพื้นที่การศึกษามัธยมศึกษา เขต 25 เป็นองค์กรทางการศึกษาที่อยู่ภายใต้การกำกับดูแลของสำนักงานคณะกรรมการการศึกษาขั้นพื้นฐาน กระทรวงศึกษาธิการ ตั้งขึ้นตามนโยบายปฏิรูประบบราชการของรัฐบาล โดยแบ่งเป็นหน่วยงานส่วนกลางที่ตั้งอยู่ในเขตพื้นที่ของแต่ละจังหวัดครอบคลุมอำเภอ มีการยึดหยุ่นในการจัดตั้ง ยุบเลิก และบริหารจัดการ ซึ่งเน้นการกำกับดูแล ส่งเสริมและประสานงานเพื่อพัฒนาคุณภาพการศึกษาและสถานศึกษาในเขตพื้นที่การศึกษา มีภารกิจในการจัดการศึกษาขั้นพื้นฐานในท้องที่จังหวัดขอนแก่น มีโรงเรียนในสังกัด จำนวน 84 โรงเรียน จัดการศึกษาตั้งแต่ชั้นประถมศึกษาปีที่ 1 ถึงชั้นมัธยมศึกษาปีที่ 6

ที่ตั้งสำนักงาน

เลขที่ 473 หมู่ที่ 2 ถนนมะลิวัลย์ ตำบลบ้านทุ่ม อำเภอเมืองขอนแก่น จังหวัดขอนแก่น
รหัสไปรษณีย์ 40000 โทรศัพท์ 0-4325-5368-9 โทรสาร 0-4325-5367

Website : <http://www.kksec.go.th>



บุคลากรสำนักงานเขตพื้นที่การศึกษามัธยมศึกษา เขต 25

ที่	ชื่อ - สกุล	ตำแหน่ง	หมายเลขโทรศัพท์
1	นายอดิศักดิ์ มุ่งชู	ผอ. สพม.25	09-8585-3198
2	นายจักรารุช สอนโกษา	รอง ผอ.สพม.25	09-2779-9098
3	นายนพภา นิสสัยพันธุ์	รอง ผอ.สพม.25	08-9847-0220
4	นายเกียรติศักดิ์ หอมพิกุล	รอง ผอ.สพม.25	08-1974-0109
5	นางเบญมาศ ฤๅชา	รอง ผอ.สพม.25	08-8536-8538
	กลุ่มอำนวยการ		
1	นางอรุณศรี เมืองครุฑ	นักจัดการงานทั่วไปชำนาญการพิเศษ ปฏิบัติหน้าที่ผู้อำนวยการกลุ่ม	08-1320-6273
2	นางสาวพิศมัย โคสาคี	เจ้าพนักงานธุรการชำนาญงาน	08-9420-2543
3	นางสาวปณิตดา ศรีหาวงศ์	เจ้าพนักงานธุรการปฏิบัติงาน	08-3665-4157
	กลุ่มบริหารงานบุคคล		
1	นางนันทนิจ ด่านคอนสกุล	ผู้อำนวยการกลุ่มบริหารงานบุคคล	08-1262-2600
2	นางนवलอนงค์ จินดาฎ	นักทรัพยากรบุคคลชำนาญการพิเศษ	08-9709-8703
3	นางปณิตา เคหะฐาน	นักทรัพยากรบุคคลปฏิบัติการ	08-6631-6194
4	นางสาวสายชล มนต์ช่วย	นักทรัพยากรบุคคลปฏิบัติการ	09-9060-7447
5	นายถวิล ม่วงสุข	นิติกรชำนาญการพิเศษ	08-9421-1343
6	นายคุณข้าว ศรีเชียงสา	นิติกรปฏิบัติการ	08-1056-9598
7	นางสาวบุญโฮม จอมทอง	เจ้าพนักงานธุรการชำนาญงาน	08-1979-4862
	กลุ่มนโยบายและแผน		
1	นางตมขร ผิวขาว	ผู้อำนวยการกลุ่มนโยบายและแผน	08-9422-0226
2	นางจริยาวรรณ กรุงศรี	นักวิเคราะห์นโยบายและแผนชำนาญการพิเศษ	08-9623-5932
3	นางไพฑูรย์ นรสิงห์	นักวิเคราะห์นโยบายและแผนชำนาญการ	08-9715-7387
4	นายมนตรี ศรีอุทธา	นักวิเคราะห์นโยบายและแผนปฏิบัติการ	08-1717-8844
5	นางสาวประภาพร เมืองนาค	เจ้าพนักงานธุรการปฏิบัติงาน	08-9714-5389
	กลุ่มส่งเสริมการจัดการศึกษา		
1	นายสุรินทร์ หล้าหา	ผู้อำนวยการกลุ่มส่งเสริมการจัดการศึกษา	08-1392-3744
2	นางสดใส สวัสดิธรรม์	นักวิชาการศึกษาชำนาญการพิเศษ	08-1051-3117
3	นางชุตติกาญจน์ นกเด่น	นักวิชาการศึกษาชำนาญการพิเศษ	09-2265-3362
4	นางเบญจา ทองภู	นักวิชาการศึกษาชำนาญการ	08-4418-8450
5	นางสาวพรรณทิพย์ พันธุ์เพ็ง	นักวิชาการศึกษาชำนาญการ	08-9569-8343



บุคลากรสำนักงานเขตพื้นที่การศึกษามัธยมศึกษา เขต 25

ที่	ชื่อ - สกุล	ตำแหน่ง	หมายเลขโทรศัพท์
	กลุ่มนิเทศ ติดตาม และประเมินผลการจัดการศึกษา		
1	นางสุกัญญา อนรรฆพันธ์	ผู้อำนวยการกลุ่มนิเทศ ติดตาม และประเมินผลการจัดการศึกษา	08-1887-3499
2	นายนิคม กองเพชร	ศึกษานิเทศก์ชำนาญการพิเศษ	08-8562-0281
3	นายสุนันท์ พันธลาวัฒน์	ศึกษานิเทศก์ชำนาญการพิเศษ	08-5001-5326
4	นางจินตนา คงอานนท์	ศึกษานิเทศก์ชำนาญการพิเศษ	08-6229-8236
5	นายพัฒนพงศ์ ศรีวะระมย์	ศึกษานิเทศก์ชำนาญการพิเศษ	08-1717-7366
6	นายกัมพล ชันทะวงษ์	ศึกษานิเทศก์ชำนาญการพิเศษ	08-1975-0429
7	นางสุชีรา สาข่อง	ศึกษานิเทศก์ชำนาญการพิเศษ	09-8272-3739
8	นายจิรัฐติกุล ดอนวิจารณ์ขจร	ศึกษานิเทศก์ชำนาญการพิเศษ	08-2535-5179
9	นางปิยะดา รุณธาตุ	ศึกษานิเทศก์ชำนาญการพิเศษ	08-1546-3228
10	นายคเชนทร์ กองพิลา	ศึกษานิเทศก์ชำนาญการพิเศษ	08-1262-9538
11	นายคมศร บุญเรือง	ศึกษานิเทศก์ชำนาญการ	08-2861-2920
12	นางสาวยุวภา ราวี	ศึกษานิเทศก์ชำนาญการพิเศษ	08-4797-8346
13	นางสิรินันท์ สุรไพฑูรย์ แซ่ผุง	ศึกษานิเทศก์ชำนาญการพิเศษ	08-9576-2053
14	นางพรพกา หนูจันทร์	ศึกษานิเทศก์ชำนาญการพิเศษ	08-7264-5973
15	นางสาวสุพรรณษา ธรรมสโรช	ศึกษานิเทศก์	06-4353-9297
16	นางสาวกิตติยา ศรีวรขันธ์	เจ้าพนักงานธุรการปฏิบัติงาน	08-8592-4258
17	นางทองใบ มุ่งชู	ครูช่วยราชการ	06-2197-0479
	กลุ่มบริหารงานการเงินและสินทรัพย์		
1	นางอสิริย์ มวลเมืองสอง	ผู้อำนวยการกลุ่มบริหารงานการเงินและสินทรัพย์	08-9418-0058
2	นางบุญเกื้อ ขาวไชยมหา	เจ้าพนักงานการเงินและบัญชีอาวุโส	08-9862-7881
3	นางสาวเย็นจิต ทองคำมี	นักวิชาการเงินและบัญชีชำนาญการ	08-5851-3997
4	นางสาวภวิศภา อินธิศร	นักวิชาการเงินและบัญชีชำนาญการ	08-3143-2407
5	นายศุภกิตติ์ จิตปรีดา	นักวิชาการเงินและบัญชีปฏิบัติการ	08-3150-1799
6	นางสาวศรลักษณ์ แซ่ลี	นักวิชาการเงินและบัญชีปฏิบัติการ	09-2682-1822
7	นางสาวญาธิมา นามปัญญา	นักวิชาการพัสดุชำนาญการ	08-9422-1199
	หน่วยตรวจสอบภายใน		
1	นางวิไลวรรณ อุทธรี่	รักษาราชการผู้อำนวยการกลุ่มตรวจสอบภายใน	08-2105-6981
2	นางสาวเรียม สังขจันทร์	นักวิชาการตรวจสอบภายในชำนาญการ	08-6852-3377



บุคลากรสำนักงานเขตพื้นที่การศึกษามัธยมศึกษา เขต 25

ที่	ชื่อ - สกุล	ตำแหน่ง	หมายเลขโทรศัพท์
	กลุ่มส่งเสริมการศึกษาทางไกลเทคโนโลยีสารสนเทศและการสื่อสาร		
1	นายประภาส วินิจสิริ	นักประชาสัมพันธ์ชำนาญการพิเศษ ปฏิบัติหน้าที่ ผู้อำนวยการกลุ่มส่งเสริมการศึกษาทางไกลเทคโนโลยีสารสนเทศและ การ สื่อสาร	08-9713-0051
2	นายสุทัศน์ รัตนพาทิ	นักวิชาการคอมพิวเตอร์ชำนาญการ	08-5609-9799
3	นายมานพ สุวรรณภู	นักวิชาการคอมพิวเตอร์ปฏิบัติการ	09-1060-6552
	กลุ่มพัฒนาครูและบุคลากรทางการศึกษา		
1	นางสาววิษรี อุโนใจชน	นักทรัพยากรบุคคลชำนาญการพิเศษ	08-1545-2916
	ลูกจ้างประจำ		
1	นายสง่า โนนคำวงษ์	พนักงานบริการเอกสารทั่วไป ระดับ บ 2	08-2110-6260
	พนักงานราชการ		
1	นายอริยภาพ ดิลกลาก	นักทรัพยากรบุคคล(กลุ่มบริหารงานบุคคล)	06-2120-1303
2	นางสาวอังคณา ธงชัย	พนักงานราชการ (กลุ่มบริหารงานบุคคล)	09-2817-9031
3	นางสาวชไมพร ศิริวรรณ	นักจัดการงานทั่วไป	08-7420-9427
4	นายชญาสิน สารแสน	เจ้าพนักงานธุรการ	08-7223-7466
	ลูกจ้างชั่วคราว		
1	นางสาวสัททยา ปัจจุฐาน	บุคลากรปฏิบัติงานวุฒิปริญญาตรี(กลุ่มอำนวยการ)	08-4405-1114
2	นางสาวพิมณภัทร์ วัโรภาสธนไพศาล	บุคลากรปฏิบัติงานวุฒิปริญญาตรี(กลุ่มอำนวยการ)	09-8217-9170
3	นางสาวรัตนวรรณ จินตภา	บุคลากรปฏิบัติงานวุฒิปริญญาตรี(กลุ่มอำนวยการ)	08-8552-2602
4	นายสุป็น สายสินธุ์	พนักงานพิมพ์ดีด (กลุ่มอำนวยการ)	08-3665-4157
5	นางสาวกานดา ธงชัย	พนักงานทำความสะอาด (กลุ่มอำนวยการ)	09-4256-8732
6	นางชลิตา เดชบำรุง	พนักงานทำความสะอาด (กลุ่มอำนวยการ)	09-9069-5476
7	นายกิตติศักดิ์ กองไธสง	พนักงานขับรถ(กลุ่มอำนวยการ)	06-1164-8676
8	นายสุขสวัสดิ์ นามืองจันทร์	พนักงานขับรถและคนสวน (อำนวยการ)	06-1817-9749
9	นายจรัส แสนวัง	ช่างไฟฟ้า (กลุ่มอำนวยการ)	08-7429-6845
10	นายธีรยุทธ เพรงมา	พนักงานรักษาความปลอดภัย (กลุ่มอำนวยการ)	09-6041-7359
11	นางสาวขวัญฤทัย วิโย	บุคลากรปฏิบัติงานวุฒิปริญญาตรี(กลุ่มบริหารงานบุคคล)	09-5180-5873
12	นายเฉลิมเกียรติ เมืองศรี	บุคลากรปฏิบัติงานวุฒิปริญญาตรี(กลุ่มบริหารงานบุคคล)	08-3348-8100
13	นางสาวเดือนเพ็ญ ลุนลา	บุคลากรปฏิบัติงานวุฒิปริญญาตรี(กลุ่มบริหารงานบุคคล)	08-4789-8816
14	นางสาวเนตรทราย พรหมจักร	พนักงานพิมพ์ดีด (กลุ่มพัฒนาครูและบุคลากรทางการศึกษา)	08-9417-6661
15	นางสาวกนกวรรณ วรรณชน	บุคลากรปฏิบัติงานวุฒิปริญญาตรี (กลุ่มบริหารการเงิน)	08-7949-3467
16	นางสาววิรดา พันธุ์เสนา	บุคลากรปฏิบัติงานวุฒิปริญญาตรี (กลุ่มบริหารการเงิน)	09-2669-7327



บุคลากรสำนักงานเขตพื้นที่การศึกษามัธยมศึกษา เขต 25

ที่	ชื่อ - สกุล	ตำแหน่ง	หมายเลขโทรศัพท์
17	นางเยาว์ ชิวจำปา	บุคลากรปฏิบัติงานวุฒิปริญญาตรี (กลุ่มบริหารการเงิน)	08-3148-2256

ข้อมูล ณ วันที่ 10 มิถุนายน 2561



สรุป จำนวนบุคลากรในสำนักงานเขตพื้นที่การศึกษามัธยมศึกษา เขต 25

- ผู้บริหาร	จำนวน	5	คน
- บุคลากรกลุ่มอำนวยการ	จำนวน	3	คน
- บุคลากรกลุ่มบริหารงานบุคคล	จำนวน	7	คน
- บุคลากรกลุ่มนโยบายและแผน	จำนวน	5	คน
- บุคลากรกลุ่มส่งเสริมการจัดการศึกษา	จำนวน	5	คน
- บุคลากรกลุ่มนิเทศติดตามและประเมินผลการจัดการศึกษา	จำนวน	17	คน
- บุคลากรกลุ่มบริหารการเงินและสินทรัพย์	จำนวน	7	คน
- กลุ่มส่งเสริมการศึกษาทางไกลเทคโนโลยีสารสนเทศและการสื่อสาร	จำนวน	3	คน
- หน่วยตรวจสอบภายใน	จำนวน	2	คน
- ลูกจ้างประจำ	จำนวน	1	คน
- พนักงานราชการ	จำนวน	4	คน
- ลูกจ้างชั่วคราว	จำนวน	17	คน
รวมทั้งสิ้น	จำนวน	76	คน



ทำเนียบผู้บริหารโรงเรียนสังกัดสำนักงานเขตพื้นที่การศึกษามัธยมศึกษา เขต 25

ลำดับที่	โรงเรียน	อำเภอ	ผู้บริหาร/รองผู้บริหาร	มือถือ	โทรศัพท์/โทรสาร
1	ขอนแก่นวิทยายน	เมือง	นายยุทธศาสตร์ กงเพชร	08-1871-7602	0-4323-6217
			นางจารุณี มุขพรหม	08-9861-2588	
			นางพรทิพย์ รัตนธา	80-1871-7633	
			นายอดุลย์เดช ฐานะ	08-4428-0445	0-4324-3922 (F)
			นายสัญญา พันธุ์ไชย	08-1975-1785	
2	แก่นนครวิทยาลัย	เมือง	นายวีระเดช ชาดา	08-1872-9954	0-4322-5637
			นายฤทธิรงค์ ศิริภูมิ	08-3141-6407	
			นางสาววิตรี ชาดา	08-1871-7379	0-4322-1783 (F)
			นายพลสันต์ พิมพ์ภักดี	08-9709-6309	
			นางหัทธกานต์ นารีวีจิตร	08-3142-4568	
3	กัลยาณวัตร	เมือง	นายประวิทย์กาศา บุญจุฑาสิริกุล	08-1954-5840	0-4332-0598
			นายอนันต์ เดชโยธิน	08-1954-3668	
			นายเจด็จ อาคนะ	08-1369-5415	
			นางชุรีพร นาเลาห์	08-9944-1163	
4	ขามแก่นนคร	เมือง	นายศุภกิจ สานุสสัย	08-5743-1511	0-4323-8942
			นายนพดล สิงหศรี	08-7228-7474	0-4324-3224 (F)
			นายพิพัฒน์พงศ์ บุญอนันต์	08-3357-5991	
			นางกาญจนา ทวนวิเศษกุล	08-7433-8162	
			นายกฤตกร เศรษฐโสภณ	08-1708-1503	
5	นครขอนแก่น	เมือง	นายสมศักดิ์ บ้านเหล่า	08-6219-0419	0-43382-3339 (F)
			นางไพโรจิตร แก้วศิริ	08-6864-8963	0-4338-2338(T)
			นางสาวดารุณี งอสอน	093-3241704	
6	เตรียมอุดมศึกษาพัฒนาการ ขอนแก่น	เมือง	นางณัฐพร ชินบุตร	08-1954-5289	043-261154
7	ขอนแก่นวิทยายน 2 (สมาน สุเมโธ)	เมือง	นายสมนึก ทองคำ	08-6851-6885	043-337811
8	โคกสีพิทยาสรรพ์	เมือง	นายชูเดช แก้วดวง	08-4428-9149	0-4337-0432
			นายกฤษฏา สีจันทร์ฮอต	08-9422-9278	0-4337-0433 (F)
9	เทพศิรินทร์ ขอนแก่น	เมือง	นายจงจิต ดวงสนาม		043-916054 (T ,F)
10	ขอนแก่นพัฒนศึกษา	เมือง	นายละอียด พงษ์จันทร์	08-1051-0011	0-4337-9309
11	สวาทพิทยาสรรพ์	เมือง	นายโชคชัย ชุมแวงวาปี	08-9574-6305	0-4344-8380
			นายฟ้าสาบ คำทองเขียว		
12	แก่นนครวิทยาลัย 2	เมือง	นายสำเนียง มิ่งขวัญ	08-9712-3757	
13	ขอนแก่นวิทยาลัย	เมือง	นายสุเมธ สุว	08-6451-4156	0-4342-3069
14	สีหราชเดโชชัย	เมือง	นายสิทธิพล พหลทัฬห	08-9428-3876	0-4334-4173



ทำเนียบผู้บริหารโรงเรียนสังกัดสำนักงานเขตพื้นที่การศึกษามัธยมศึกษา เขต 25

ลำดับที่	โรงเรียน	อำเภอ	ผู้บริหาร/รองผู้บริหาร	มือถือ	โทรศัพท์/โทรสาร
15	ขอนแก่นวิทยายน 3	เมือง	นายศรารัฐ ฐปัญญา	08-6236-3450	0-4321-0260
16	ประจักษ์รัฐวิทยาเสริม	พระยืน	นายสุรภฤกษ์ คำปึกา นายนิเชษฐ วุฒิปรีดี	08-9841-1120 09-8584-0918	0-4326-7099
17	ฝางวิทยายน	บ้านฝาง	ว่าที่ร้อยตรี พิจิตร ราชบุตร นายบรรลือศักดิ์ จันทร์ดี	08-1320-4851 08-7859-2976	0-4326-9096 0-4326-9181 (F)
18	ป่าหวายวิทยายน	บ้านฝาง	นายไชยรงค์ สือเกียรติกิจอง	08-1964-0115	0-4321-0262
19	บ้านไผ่	บ้านไผ่	นายวณิชย์ ภูซาดา นายมนตรี เป้าศรี นายยุทธศิลป์ แก้วชูสกุล นายนพดล ชาลีคาร นายธนัช ฐากุลธเนศ	089-8618315 08-1975-6549 08-9619-4201 08-7229-8787 08-1662-1836	0-4327-2622
20	บ้านไผ่พิทยาคม	บ้านไผ่	นายสุรพล สุวรรณชาติ นายเดชา ภูมาลัย	08-1871-2791 08-5956-7311	
21	บ้านไผ่ศึกษา	บ้านไผ่	นายวรรณประกรณ์ จุมพลน้อย	08-7952-6899	0-4327-2541
22	บ้านลานพิทยาคม	บ้านไผ่	นายชัยภร สีมাত্র	08-1262-4182	0-4321-0016
23	หนองขามพิทยาคม	บ้านแฮด	นางนิกัญญา ลั่นเหลือ	09-5651-8418	0-4326-7132
24	บ้านแฮดศึกษา	บ้านแฮด	นายบุญเหลือ ทองอ่อน นายสกุลชัย ศิริ	09-8617-0912 09-5669-1396	0-4321-8214
25	มัญจาคีรี	มัญจาคีรี	นายสุพจน์ แสงสุข นายสมจิตร ภูมิไพบูลย์ นางพัชรา สิงห์หลง นางสาวพิทยธิดา ทิพย์สกุล	08-6236-2752 08-1954-2634 08-8376-6304 08-3146-7444	0-4328-9123
26	เหล่าใหญ่นาข้าวพิทยาคม	มัญจาคีรี	นางลัดดา ผาพันธ์	08-6580-6423	08-1282-2589
27	ท่าศาลาประชานุสรณ์	มัญจาคีรี	-ว่าง-		0-4321-0265
28	มัธยมโพนเพ็ก	มัญจาคีรี	นายอดุล อิงแก้ว	08-8573-0199	0-4321-1374
29	โคกนางามพิทยาสรรพ์	มัญจาคีรี	นายธงชัย ศรีเคนา	08-3332-8996	0-4323-8878
30	คำแคนพิทยาคม	มัญจาคีรี	นายไพวัล ไชยทองศรี		0-4324-3434
31	ชนบทศึกษา	ชนบท	นายอภิชาติ อุ่นเกิด นายวิเชียร ชำโนสี นายภานุเดชา ภาวะพินิจ นายจักรภัทร ยอดสุวรรณ	08-8324-6729 08-5314-0192 09-0271-1020 09-8101-0700	0-4326-2078
32	ประจักษ์รัฐพัฒนาการ	ชนบท	นายวัชร คงแสนคำ	063-0017969	0-4324-5365
33	เปือยน้อยศึกษา	เปือยน้อย	นายมนตรี ถ้ำหิน นางสาวทัศนียา ทองทุม	08-3561-2999 08-3329-1644	0-4349-4072



ทำเนียบผู้บริหารโรงเรียนสังกัดสำนักงานเขตพื้นที่การศึกษามัธยมศึกษา เขต 25

ลำดับที่	โรงเรียน	อำเภอ	ผู้บริหาร/รองผู้บริหาร	มือถือ	โทรศัพท์/โทรสาร
34	กุทองพิทยาลัย	เปือยน้อย	-ว่าง-		0-4321-0010
35	โคกโพธิ์ไชยศึกษา	โคกโพธิ์ไชย	นายสุริยันต์ เหล่ามะลิก	08-4677-6811	0-4321-6158
			นายพรอนันต์ มาตย์สร้อย	08-5744-8845	
36	พล	พล	นายสุรเชษฐ รูปด้า	08-1708-7944	0-4341-4211
			นายทำดี พิศพล	08-3142-0131	
			นายรุ่งเรือง ศรีฤทธิ์	08-7081-9158	
			นายพิมาน โทวีรัตน์	08-8549-1259	
37	โนนข่าวิทยา	พล	นายวุฒิชัย แสงสุดตา		0-4341-8240
38	พลพัฒนาศึกษา	พล	-ว่าง-		0-4341-8223
39	โสภณกเต็นประชาอุปถัมภ์	พล	นายเสกสิทธิ์ ลุนบง		0-4321-0023
40	หนองสองห้องวิทยา	หนองสองห้อง	นายวาสนา ไชยศึก		0-4349-1131
			นายองอาจ สิมเสน	09-9202-2947	
			นายอภิสิทธิ์ แพร่โสง	09-1864-7887	
			นายกังวาล ปัญญาภิรมิตร	08-7239-1994	
41	เบญจมิตรวิทยา	หนองสองห้อง	นายอรุณ ชาวกล้า	08-3147-2762	0-4341-5611
42	ไตรคามวิทยา	หนองสองห้อง	นายสิษฐ์ สมจิตศรีปัญญา	09-1419-9517	0-4341-5614
43	ศรีหนองกาววิทยา	หนองสองห้อง	นายกนก บุตรวงษ์	08-8741-6638	0-4341-8226
			นางเพ็ญวิศา พระสุรัตน์	08-1186-1368	
44	วางใหญ่วิทยาคม	วางใหญ่	นายชัยสิทธิ์ ผาจันทร์	06-1785-9494	0-4349-6306
45	โนนสะอาดวิทยาการ	วางใหญ่	นายเปลี่ยน จงเทพ	08-3142-6833	0-4341-8268
46	วางน้อยศึกษา	วางน้อย	นายทวีศักดิ์ สมนอก	08-9578-4936	0-4349-9084
			นายเกษมรัตน์ ขุนทิพย์ทอง	08-5751-6308	
47	ก้านเหลืองวิทยาคม	วางน้อย	นายสมเกียรติ หาแก้ว	09-3474-6538	0-4341-4418
48	ท่านางแนววิทยายน	วางน้อย	นายจรัส รัตนบุญทา	08-7858-2790	0-4327-8249
49	โนนศิลาวิทยาคม	โนนศิลา	นายสมนึก เรืองลือ	08-3674-4144	
			นางกนกรัตน์ ศิริ	09-5654-0932	
50	สันติพัฒนกิจวิทยา	โนนศิลา	นายสุธรรม โพธิ์งาม	087-4356684	0-4321-0673
51	น้ำพองศึกษา	น้ำพอง	นายสวัสดิ์ แก้วชนะ	08-1871-7840	0-4343-1701
			นายธนภูมิ เหล่าลาภะ	08-9274-4542	
			นายอิสระ เวียงสมุทร	09-3661-2599	
			นายน้ำเพชร กล้าหาญ	08-3147-9737	
52	น้ำพองพัฒนาศึกษา รัชังงา	น้ำพอง	นายสุริยา ทองบุญมา	08-0760-9174	0-4344-1002
53	บัวใหญ่พิทยาคม	น้ำพอง	นายเรืองยศ แวดล้อม	08-1964-0813	0-4343-1578
			นางสาวเอมจิตร สมสืบ	08-1650-5023	



ทำเนียบผู้บริหารโรงเรียนสังกัดสำนักงานเขตพื้นที่การศึกษามัธยมศึกษา เขต 25

ลำดับที่	โรงเรียน	อำเภอ	ผู้บริหาร/รองผู้บริหาร	มือถือ	โทรศัพท์/โทรสาร
54	ม่วงหวานพัฒนศึกษา	น้ำพอง	นายสิทธิ์ วรรณพงศ์	08-4519-1964	0-4337-3446
55	ลำน้ำพอง	น้ำพอง	นายฉัตร สิงห์บุราณ	08-9944-7757	0-4343-2212
56	พังทวยพัฒนศึกษา	น้ำพอง	นายโกเมธ พิมพ์เป้าธรรม	08-9711-6599	0-4343-1574
57	ดงมันพิทยาคม	น้ำพอง	นายปรีชา ศรีลับขวา	081-5741322	
58	เขาสวนกวางวิทยานุกูล	น้ำพอง	นางพัชรินทร์ ไชยสมบัติ	08-9944-5540	0-4344-9106
59	ดงบังวิทยาน	น้ำพอง	นายสมฤทธิ์ พรสุวรรณ		0-4344-1568
60	ศรีกระนวนวิทยาคม	กระนวน	นายธนัท ไชยทิพย์	08-1266-6978	0-4325-1350
			ส.ต.ท.สุชาติ สุวรรณเลิศ	08-9569-4599	0-4325-3260 (F)
			นายวารวุจ สร้อยพิมาย	08-9712-6559	
			นางลักษณมณี แสงสุทิน	08-4600-1489	0-4326-9181
			นางอัญรินทร์ วิโย	09-8103-5421	
61	ยางคำพิทยาคม	กระนวน	นายจำรูญ ศรีฉายา	08-0755-7868	0-4343-1571
62	ทุ่งใหญ่วิทยา	กระนวน	นายธงชัย ศรีkena	08-3332-8996	0-43431-6982 ต่อ103
			นางบุษกร หวานเพราะ	08-3363-0072	0-4321-0753 (F)
63	อุบลรัตน์พิทยาคม	อุบลรัตน์	นายบวร ใจป่า	08-1954-1164	0-4344-6101
			นายเกียรติศักดิ์ พลคชา	08-4560-9825	
			นายสถิตย์ แสนลุน	08-8330-7358	
			นายพทุทธ์พล ขารี	08-4956-2991	
64	บึงไทรพิทยาคม	อุบลรัตน์	นายสุวิทย์ นิลสาย	08-1873-1624	0-4321-0804
65	บัวแก้วพิทยาคม	อุบลรัตน์	ว่าที่ร้อยตรีเอกทิมกรณ์ ภูโตถ้ำ		0-4333-1424
66	ชุมแพศึกษา	ชุมแพ	นายวิไลศักดิ์ วรรณศรี	08-1260-0589	0-4331-2195
			นายณัฐพงศ์ โสสองชั้น	08-7225-1723	
			นางสาวพัชริน วรรณชัย	08-9710-2082	
			นายธนะ สมน้อย	08-1592-6255	
			นายณัฐวุฒิ ศักดิ์คำดวง	08-1871-2468	
67	ชุมแพพิทยาคม	ชุมแพ	นายอาทิตย์ อ่างชัยชนะ	08-3661-9339	
68	ข้าวเรียงศึกษา	ชุมแพ	นายเชษฐา วันสุทะ	08-1197-5991	0-4321-0093
69	ชุมแพวิทยาน	ชุมแพ	นายสุรสิทธิ์ บุญครอง	08-1051-8616	
70	หนองเสาเล้าวิทยาคาร	ชุมแพ	นางเบญจมาศ แก้ววิศิษฎ์	08-1574-5667	
71	จตุรมิตรวิทยาคาร	ชุมแพ	นายนิพล นีราศสูงเนิน	08-1768-4746	0-4329-6087
			นางอักษิพร ขึ้นนรินทร์	08-9840-2500	



ทำเนียบผู้บริหารโรงเรียนสังกัดสำนักงานเขตพื้นที่การศึกษามัธยมศึกษา เขต 25

ลำดับที่	โรงเรียน	อำเภอ	ผู้บริหาร/รองผู้บริหาร	มือถือ	โทรศัพท์/โทรสาร
72	หนองเรือวิทยา	หนองเรือ	-ว่าง-		0-4329-4073
			นายกุศล หาญสุรีย์	08-1965-0669	
			นางสาวนันทกรฐ์ ทิพย์สูงเนิน	08-7643-1044	
			นางศิริจันทร์ ไกรพน	08-1729-9418	
			นางนงลักษณ์ สอนศิลป์	08-1059-5549	
73	จระเข้วิทยายน	หนองเรือ	นายจิระยุทธ พุทธรักษาพิทักษ์		0-4329-9252
			นางชมพูนุท ประทุมมา	09-7310-5251	
74	มัธยมตลาดใหญ่วิทยา	หนองเรือ	นางสุภาเพ็ญ พรหมโสภณ	08-1060-6075	0-4324-5026
75	ภูเวียงวิทยาคม	ภูเวียง	นายคมสันต์ ชุมภักย์	09-7310-0555	0-4329-1203
			นางเบญจลักษณ์ ไกรศรีวรรณนะ	08-1544-6727	
			นายกุศล ประเสริฐไทย	08-1974-6739	
			นายพงษ์พิทักษ์ ศิลปษา	08-1799-4422	
			นายแวง พลบุรี	08-6230-0187	
76	เวียงนครวิทยาคม	ภูเวียง	นายมนูญ ถาวรรัตน์	08-5236-3664	0-4321-0264
77	กุดขอนแก่นวิทยาคม	ภูเวียง	นางสายสมร ศักดิ์คำดวง	08-9940-5552	0-4321-0029
			นายปรีดา ตริธวัชร	08-5013-5260	
78	เวียงวงกตวิทยาคม	เวียงเก่า	นายนิคม จำปานิล	09-3452-1752	0-4343-8045
			นายวิจิต เถาว์เมฆ	08-9866-1492	
79	นาจานศึกษา	สีชมพู	นายวิทยา ร้อยดี	08-9861-3553	0-4334-4100
			นายประวิทย์ จำปานิล	08-6230-1164	0-4344-4101 (F)
80	หนองตาไก้ศึกษา	สีชมพู	นายสุริยา ห่มขาว	08-9842-3977	0-4321-0210
			นายเรียน วันทองสุข	08-1053-6222	
81	ขำยางวิทยายน	สีชมพู	นางจุฑามาศ เวียงทอง	08-5693-5551	0-4321-3539
82	ผาชามวิทยายน	สีชมพู	นายสุรวุฒิ นักราชญ์	08-3358-9191	0-4321-3825
83	หนองนาคำวิทยาคม	หนองนาคำ	นายสันต์ ลาจันทิก	08-2369-9953	0-4321-7118
			นายคมเดช ราชเหนือ	08-1670-8129	
84	ภูผาม่าน	ภูผาม่าน	นายจิรโรจน์ ร้อยดาพันธ์	09-3695-1715	0-4339-6192
			นางรัชณี หล้าจาด	09-1053-7242	



ทำเนียบคณะกรรมการติดตาม ตรวจสอบ ประเมินผลและนิเทศการศึกษา (ก.ต.ป.น.)
ตามประกาศ สพม.25 ลงวันที่ 22 มกราคม 2561

ที่	ชื่อ - สกุล	ผู้แทน	ตำแหน่ง	โทรศัพท์
1	นายอดิศักดิ์ มุ่งชู	ผู้อำนวยการสำนักงานเขตพื้นที่การศึกษามัธยมศึกษา เขต 25	ประธานกรรมการ	09-8585-3198
2	นายศุภกิจ สาณสิทธิ์	ผู้แทนผู้บริหารสถานศึกษาขั้นพื้นฐานของรัฐ	กรรมการ	08-0369-6991
3	นายสัมฤทธิ์ แก้วสมบัติ	ผู้แทนผู้บริหารสถานศึกษาขั้นพื้นฐานของเอกชน	กรรมการ	
4	นายยุทธศาสตร์ กงเพชร	ผู้ทรงคุณวุฒิ	กรรมการ	08-1871-7602
5	นางสาวลลิตา กองคำ	ผู้ทรงคุณวุฒิ	กรรมการ	08-1739-7944
6	ว่าที่ร้อยตรี พิจิตร ราชบุตร	ผู้ทรงคุณวุฒิ	กรรมการ	08-1320-4851
7	นายประสาธ รัตนธา	ผู้ทรงคุณวุฒิ	กรรมการ	
8	นายพีระพงษ์ พิมทา	ผู้ทรงคุณวุฒิ	กรรมการ	08-6853-2359
9	นางสุกัญญา อนรรฆพันธ์	ศึกษานิเทศก์ สพม.25	กรรมการและเลขานุการ	08-1887-3499



สรุปจำนวนโรงเรียนและจำนวนนักเรียน
จำแนกตามการจัดระดับการศึกษา
ประจำปีการศึกษา 2561

เปิดสอนระดับ	จำนวน	
	โรงเรียน	นักเรียน (คน)
ประถมศึกษาชั้นปีที่ 1 - มัธยมศึกษาปีที่ 6	1	110
มัธยมศึกษาปีที่ 1 - มัธยมศึกษาปีที่ 6	83	60,473
รวม	84	60,583

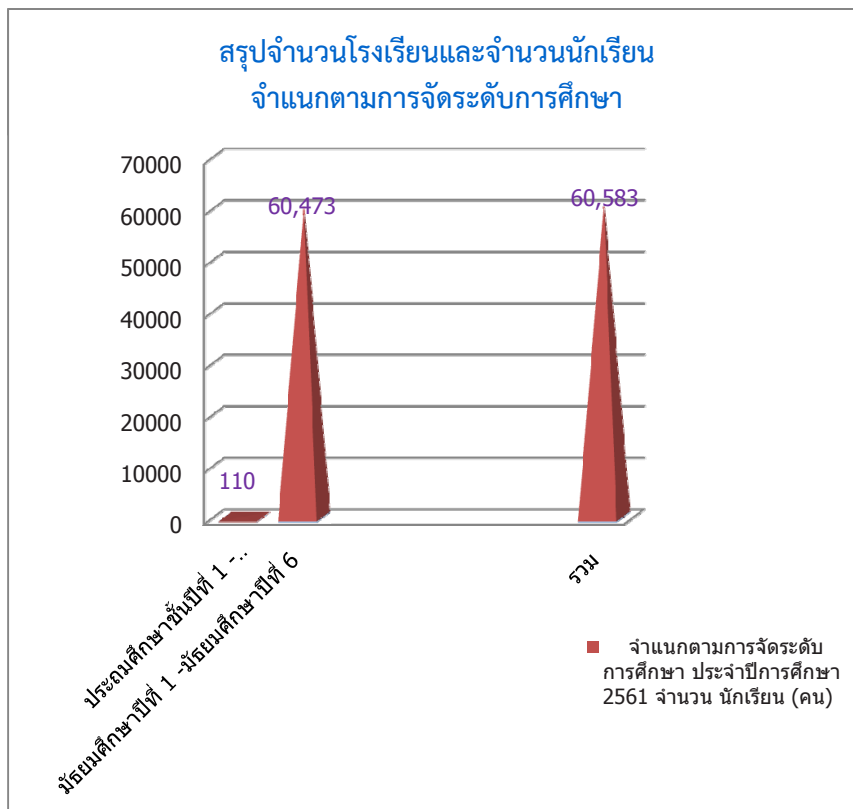



สรุปจำนวนโรงเรียนจำแนกตามเกณฑ์มาตรฐานการบริหารงานงบประมาณและบริหารงานบุคคล
สังกัดสำนักงานคณะกรรมการการศึกษาขั้นพื้นฐาน
ประจำปีการศึกษา 2561

ขนาดโรงเรียน	จำนวนนักเรียน	จำนวน (โรงเรียน)
ขนาดเล็ก	ตั้งแต่ 1- 499 คนลงมา	50
ขนาดกลาง	ตั้งแต่ 500 - 1499 คน	21
ขนาดใหญ่	ตั้งแต่ 1500 - 2499 คน	5
ขนาดใหญ่พิเศษ	ตั้งแต่ 2500 คนขึ้นไป	8
รวม		84

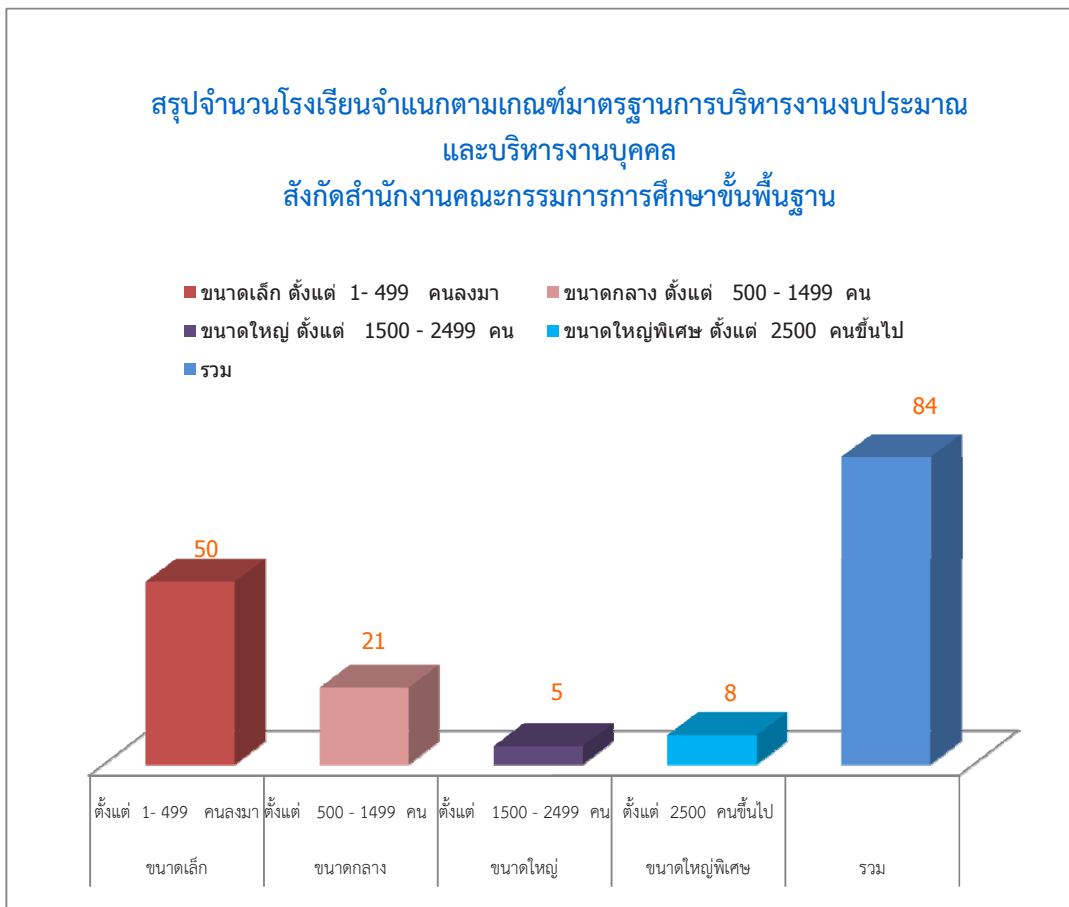



สรุปจำนวนนักเรียนแยกตามชั้น เพศ จำนวนห้องเรียน และอัตราส่วนห้องเรียนต่อนักเรียน
ปีการศึกษา 2561 จำนวน 84 โรงเรียน

ระดับ/ชั้นเรียน	จำนวนนักเรียน (คน)			จำนวน ห้องเรียน	อัตราส่วน ห้องเรียนต่อนักเรียน
	ชาย	หญิง	รวม		
อนุบาล 1	0	0	0	0	0
อนุบาล 2	0	0	0	0	0
รวมก่อนประถมศึกษา	0	0	0	0	0
ชั้นประถมศึกษาปีที่ 1	0	0	0	0	0
ชั้นประถมศึกษาปีที่ 2	5	2	7	1	1: 7
ชั้นประถมศึกษาปีที่ 3	1	3	4	1	1: 4
ชั้นประถมศึกษาปีที่ 4	5	3	8	1	1: 8
ชั้นประถมศึกษาปีที่ 5	11	4	15	1	1: 15
ชั้นประถมศึกษาปีที่ 6	5	3	8	1	1: 8
รวมประถมศึกษา	27	15	42	5	1: 8
ชั้นมัธยมศึกษาปีที่ 1	5,103	5,515	10,618	314	1: 34
ชั้นมัธยมศึกษาปีที่ 2	5,288	5,823	11,111	306	1: 36
ชั้นมัธยมศึกษาปีที่ 3	5,290	5,613	10,903	299	1: 36
รวมมัธยมศึกษาตอนต้น	15,681	16,951	32,632	919	1: 36
ชั้นมัธยมศึกษาปีที่ 4	3,910	5,731	9,641	287	1: 34
ชั้นมัธยมศึกษาปีที่ 5	3,579	5,435	9,014	289	1: 31
ชั้นมัธยมศึกษาปีที่ 6	3,611	5,643	9,254	293	1: 32
รวมมัธยมศึกษาตอนปลาย	11,100	16,809	27,909	869	1: 32
รวมทั้งสิ้น	26,808	33,775	60,583	1,793	1: 34

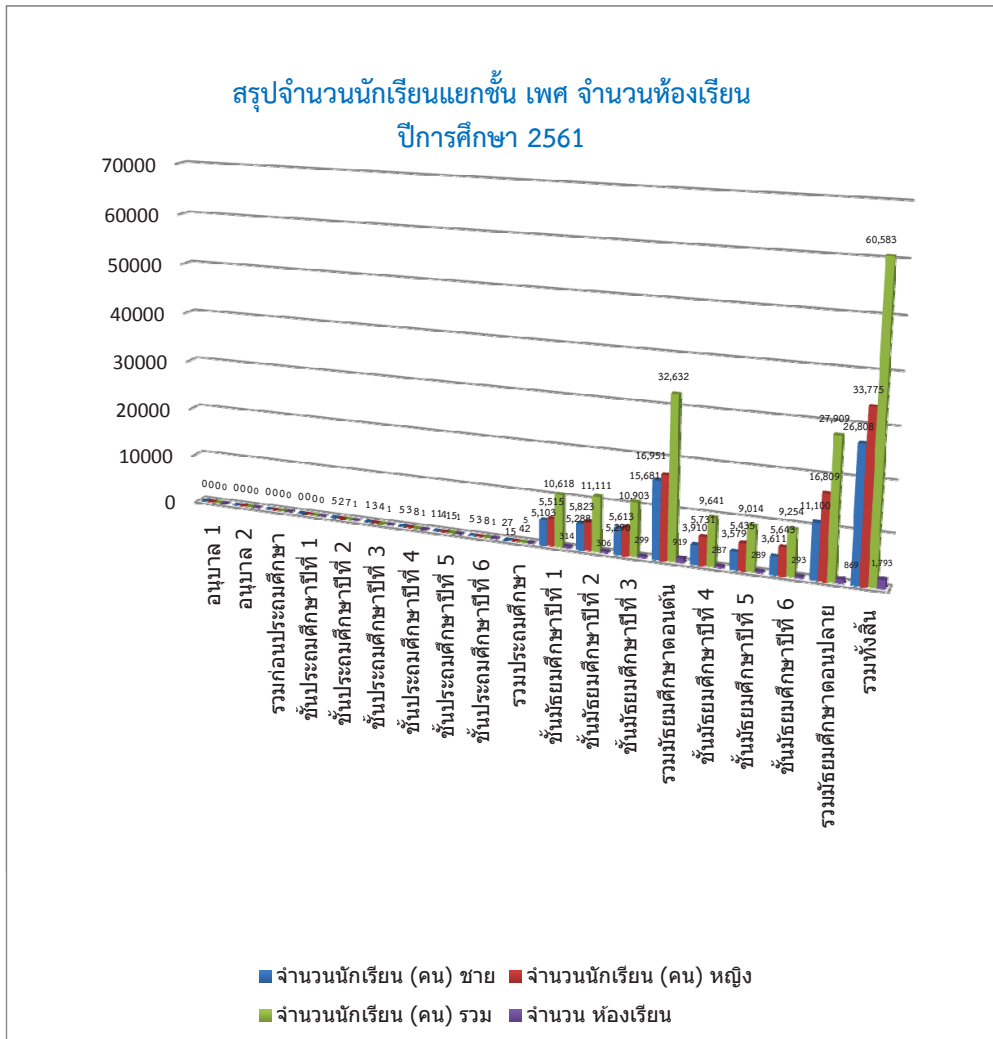



สรุปเปรียบเทียบข้อมูลพื้นฐานทางการศึกษา
ปีการศึกษา 2558 - 2561 จำนวน 84 โรงเรียน

ระดับ/ชั้นเรียน	ปีการศึกษา			
	2558	2559	2560	2561
อนุบาล 1	0	0	0	0
อนุบาล 2	0	0	0	0
รวมก่อนประถมศึกษา	0	0	0	0
ชั้นประถมศึกษาปีที่ 1	5	4	5	0
ชั้นประถมศึกษาปีที่ 2	12	5	3	7
ชั้นประถมศึกษาปีที่ 3	6	14	7	4
ชั้นประถมศึกษาปีที่ 4	12	5	13	8
ชั้นประถมศึกษาปีที่ 5	10	10	6	15
ชั้นประถมศึกษาปีที่ 6	12	9	10	8
รวมประถมศึกษา	57	47	44	42
ชั้นมัธยมศึกษาปีที่ 1	11,009	10,813	11,216	10,618
ชั้นมัธยมศึกษาปีที่ 2	10,787	10,903	10,754	11,111
ชั้นมัธยมศึกษาปีที่ 3	11,409	10,962	10,931	10,903
รวมมัธยมศึกษาตอนต้น	33,205	32,678	32,901	32,632
ชั้นมัธยมศึกษาปีที่ 4	10,474	10,277	9,657	9,641
ชั้นมัธยมศึกษาปีที่ 5	10,019	9,978	9,424	9,014
ชั้นมัธยมศึกษาปีที่ 6	11,212	9,935	9,332	9,254
รวมมัธยมศึกษาตอนปลาย	31,705	30,190	28,413	27,909
รวมทั้งสิ้น	64,967	62,915	61,358	60,583

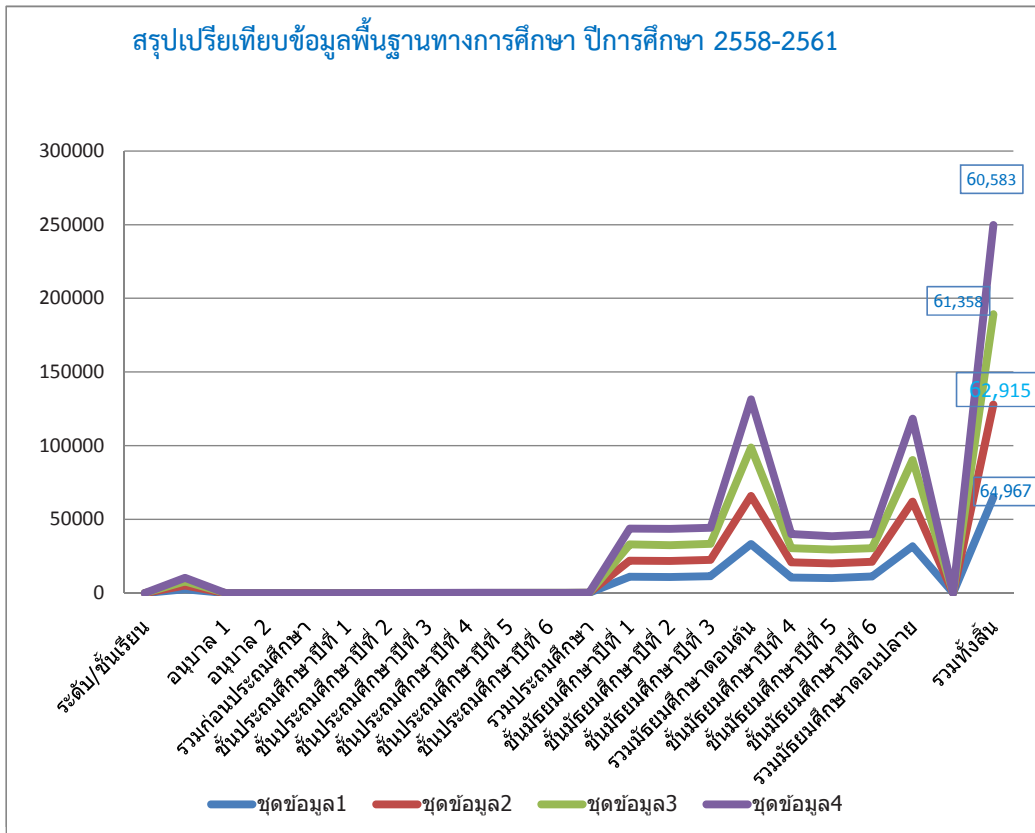



จำนวนนักเรียนและห้องเรียน แยกชั้นและเพศ รายโรงเรียน สังกัดสำนักงานเขตพื้นที่การศึกษามัธยมศึกษา เขต 25
ข้อมูล ณ วันที่ 10 มิถุนายน 2561

ลำดับ	รหัส	ชื่อสถานศึกษา	เพศ	ก่อนประถมศึกษา		ประถมศึกษา							มัธยมศึกษาตอนต้น				มัธยมศึกษาตอนปลาย				รวม ทั้งสิ้น	จำนวนครู สายผู้สอน				
				อ.1	อ.2	รวม	ป.1	ป.2	ป.3	ป.4	ป.5	ป.6	รวม	ม.1	ม.2	ม.3	รวม	ม.4	ม.5	ม.6			รวม			
																								ชาย	หญิง	รวม
7	40012007	นครขอนแก่น	ชาย	0	0	0	0	0	0	0	0	0	0	0	0	0	217	181	149	547	76	87	73	236	783	102
			หญิง	0	0	0	0	0	0	0	0	0	0	0	0	0	261	223	211	695	177	170	199	546	1,241	
			รวม	0	0	0	0	0	0	0	0	0	0	0	0	478	404	360	1,242	253	257	272	782	2,024		
			ห้อง	0	0	0	0	0	0	0	0	0	0	0	0	12	10	10	32	6	7	8	21	53		
8	40012008	เทพศิรินทร์ ขอนแก่น	ชาย	0	0	0	0	0	0	0	0	0	0	0	0	7	9	19	35	10	5	10	25	60	24	
			หญิง	0	0	0	0	0	0	0	0	0	0	0	0	3	7	4	14	10	11	10	31	45		
			รวม	0	0	0	0	0	0	0	0	0	0	0	0	10	16	23	49	20	16	20	56	105		
			ห้อง	0	0	0	0	0	0	0	0	0	0	0	0	1	1	1	3	1	1	1	3	6		
9	40012009	ขอนแก่นวิทยายน	ชาย	0	0	0	0	0	0	0	0	0	0	0	0	16	19	22	57	8	9	10	27	84	17	
			หญิง	0	0	0	0	0	0	0	0	0	0	0	0	16	17	21	54	2	6	7	15	69		
			รวม	0	0	0	0	0	0	0	0	0	0	0	0	32	36	43	111	10	15	17	42	153		
			ห้อง	0	0	0	0	0	0	0	0	0	0	0	0	1	1	1	3	1	1	1	3	6		
10	40012010	สิทธราชเดโชชัย	ชาย	0	0	0	5	1	5	11	5	27	11	15	6	32	7	4	0	11	70	17				
			หญิง	0	0	0	2	3	3	4	3	15	9	7	4	20	0	3	2	5	40					
			รวม	0	0	0	7	4	8	15	8	42	20	22	10	52	7	7	2	16	110					
			ห้อง	0	0	0	1	1	1	1	1	5	1	1	1	3	1	1	1	3	11					
11	40012011	ขอนแก่นพัฒนศึกษา	ชาย	0	0	0	0	0	0	0	0	0	20	33	14	67	10	3	10	23	90	14				
			หญิง	0	0	0	0	0	0	0	0	0	24	24	15	63	6	11	18	35	98					
			รวม	0	0	0	0	0	0	0	0	0	44	57	29	130	16	14	28	58	188					
			ห้อง	0	0	0	0	0	0	0	0	0	2	2	2	6	1	1	1	3	9					
12	40012012	ขอนแก่นวิทยายน 2 (สนาม สุนโธ)	ชาย	0	0	0	0	0	0	0	0	0	50	58	50	158	35	42	34	111	269	46				
			หญิง	0	0	0	0	0	0	0	0	0	45	55	62	162	43	46	50	139	301					
			รวม	0	0	0	0	0	0	0	0	0	95	113	112	320	78	88	84	250	570					
			ห้อง	0	0	0	0	0	0	0	0	0	3	3	3	9	3	3	3	9	18					



จำนวนนักเรียนและห้องเรียน แยกชั้นและเพศ รายโรงเรียน สังกัดสำนักงานเขตพื้นที่การศึกษามัธยมศึกษา เขต 25
ข้อมูล ณ วันที่ 10 มิถุนายน 2561

ลำดับ	รหัส	ชื่อสถานศึกษา	เพศ ห้อง	ก่อนประถมศึกษา			ประถมศึกษา						มัธยมศึกษาตอนต้น						มัธยมศึกษาตอนปลาย						รวม ทั้งสิ้น	จำนวนครู สายผู้สอน
				อ.1	อ.2	รวม	ป.1	ป.2	ป.3	ป.4	ป.5	ป.6	รวม	ม.1	ม.2	ม.3	รวม	ม.4	ม.5	ม.6	รวม					
25	40022007	มัธยมศึกษา	ชาย	0	0	0	0	0	0	0	0	0	0	0	0	162	157	191	510	144	112	75	331	841	100	
			หญิง	0	0	0	0	0	0	0	0	0	0	0	0	176	185	176	537	191	193	154	538	1,075		
			รวม	0	0	0	0	0	0	0	0	0	0	0	338	342	367	1,047	335	305	229	869	1,916			
			ห้อง	0	0	0	0	0	0	0	0	0	0	0	10	10	10	30	8	8	8	24	54			
26	40022008	คำแสนวิทยาคม	ชาย	0	0	0	0	0	0	0	0	0	0	0	20	18	32	70	15	9	17	41	111	16		
			หญิง	0	0	0	0	0	0	0	0	0	0	0	26	19	21	66	23	12	28	63	129			
			รวม	0	0	0	0	0	0	0	0	0	0	0	46	37	53	136	38	21	45	104	240			
			ห้อง	0	0	0	0	0	0	0	0	0	0	0	2	2	2	6	2	2	2	5	11			
27	40022009	โคกนางามพิทยาสรรพ์	ชาย	0	0	0	0	0	0	0	0	0	0	0	29	31	31	91	26	25	10	61	152	16		
			หญิง	0	0	0	0	0	0	0	0	0	0	0	21	21	21	63	22	11	19	52	115			
			รวม	0	0	0	0	0	0	0	0	0	0	0	50	52	52	154	48	36	29	113	267			
			ห้อง	0	0	0	0	0	0	0	0	0	0	0	2	2	2	6	2	2	2	6	12			
28	40022010	มัธยมโพนเหล็ก	ชาย	0	0	0	0	0	0	0	0	0	0	0	19	4	9	32	9	4	6	19	51	13		
			หญิง	0	0	0	0	0	0	0	0	0	0	0	8	5	11	24	7	6	8	21	45			
			รวม	0	0	0	0	0	0	0	0	0	0	0	27	9	20	56	16	10	14	40	96			
			ห้อง	0	0	0	0	0	0	0	0	0	0	0	1	1	1	3	1	1	1	3	6			
29	40022011	เหล่าใหญ่วิทยาคม	ชาย	0	0	0	0	0	0	0	0	0	0	0	12	9	12	33	6	6	6	18	51	14		
			หญิง	0	0	0	0	0	0	0	0	0	0	0	9	2	11	22	5	5	5	15	37			
			รวม	0	0	0	0	0	0	0	0	0	0	0	21	11	23	55	11	11	11	33	88			
			ห้อง	0	0	0	0	0	0	0	0	0	0	0	1	1	1	3	1	1	1	3	6			
30	40022012	ท่าศาลาประชานุสรณ์	ชาย	0	0	0	0	0	0	0	0	0	0	0	11	14	15	40	10	4	8	22	62	13		
			หญิง	0	0	0	0	0	0	0	0	0	0	0	16	6	9	31	1	3	3	7	38			
			รวม	0	0	0	0	0	0	0	0	0	0	0	27	20	24	71	11	7	11	29	100			
			ห้อง	0	0	0	0	0	0	0	0	0	0	0	1	1	1	3	1	1	1	3	6			



จำนวนนักเรียนและห้องเรียน แยกชั้นและเพศ รายโรงเรียนสังกัดสำนักงานเขตพื้นที่การศึกษามัธยมศึกษา เขต 25
ข้อมูล ณ วันที่ 10 มิถุนายน 2561

ลำดับ	รหัส	ชื่อสถานศึกษา	เพศ	ก่อนประถมศึกษา		ประถมศึกษา						มัธยมศึกษาตอนต้น					มัธยมศึกษาตอนปลาย					รวมทั้งสิ้น	จำนวนครูสายสอน		
				อ.1	อ.2	รวม	ป.1	ป.2	ป.3	ป.4	ป.5	ป.6	รวม	ม.1	ม.2	ม.3	รวม	ม.4	ม.5	ม.6	รวม				
31	40022013	ชนบทศึกษา	ชาย	0	0	0	0	0	0	0	0	0	0	0	0	120	106	76	302	29	34	35	98	400	53
			หญิง	0	0	0	0	0	0	0	0	0	0	0	0	130	115	108	353	84	79	84	247	600	
			รวม	0	0	0	0	0	0	0	0	0	0	0	0	250	221	184	655	113	113	119	345	1,000	
			ห้อง	0	0	0	0	0	0	0	0	0	0	0	0	7	7	7	21	4	4	5	13	34	
32	40022015	ประชากรผู้พัฒนาการ	ชาย	0	0	0	0	0	0	0	0	0	0	0	0	24	35	41	100	27	11	13	51	151	14
			หญิง	0	0	0	0	0	0	0	0	0	0	0	0	6	6	14	26	9	6	9	24	50	
			รวม	0	0	0	0	0	0	0	0	0	0	0	0	30	41	55	126	36	17	22	75	201	
			ห้อง	0	0	0	0	0	0	0	0	0	0	0	0	1	1	1	3	1	1	1	3	6	
33	40022016	โตกโพธิ์เขยศึกษา	ชาย	0	0	0	0	0	0	0	0	0	0	0	0	50	52	51	153	52	31	33	116	269	34
			หญิง	0	0	0	0	0	0	0	0	0	0	0	0	44	39	42	125	56	47	33	136	261	
			รวม	0	0	0	0	0	0	0	0	0	0	0	0	94	91	93	278	108	78	66	252	530	
			ห้อง	0	0	0	0	0	0	0	0	0	0	0	0	3	3	3	9	3	3	3	9	18	
34	40022018	บ้านแตรศึกษา	ชาย	0	0	0	0	0	0	0	0	0	0	0	0	62	57	36	155	23	27	35	85	240	28
			หญิง	0	0	0	0	0	0	0	0	0	0	0	0	47	45	39	131	49	42	42	133	264	
			รวม	0	0	0	0	0	0	0	0	0	0	0	0	109	102	75	286	72	69	77	218	504	
			ห้อง	0	0	0	0	0	0	0	0	0	0	0	0	3	3	2	8	2	2	2	6	14	
35	40022019	หนองขามพิทยาคม	ชาย	0	0	0	0	0	0	0	0	0	0	0	0	18	18	35	71	8	6	4	18	89	13
			หญิง	0	0	0	0	0	0	0	0	0	0	0	0	11	13	15	39	6	9	1	16	55	
			รวม	0	0	0	0	0	0	0	0	0	0	0	0	29	31	50	110	14	15	5	34	144	
			ห้อง	0	0	0	0	0	0	0	0	0	0	0	0	1	1	1	3	1	1	1	3	6	
36	40032002	พล	ชาย	0	0	0	0	0	0	0	0	0	0	0	0	157	150	117	424	134	81	99	314	738	83
			หญิง	0	0	0	0	0	0	0	0	0	0	0	0	149	150	138	437	167	144	172	483	920	
			รวม	0	0	0	0	0	0	0	0	0	0	0	0	306	300	255	861	301	225	271	797	1,658	
			ห้อง	0	0	0	0	0	0	0	0	0	0	0	0	8	8	7	23	8	8	8	24	47	



จำนวนนักเรียนและห้องเรียน แยกชั้นและเพศ รายโรงเรียนสังกัดสำนักงานเขตพื้นที่การศึกษามัธยมศึกษา เขต 25
ข้อมูล ณ วันที่ 10 มิถุนายน 2561

ลำดับ	รหัส	ชื่อสถานศึกษา	เพศ	ก่อนประถมศึกษา		ประถมศึกษา						มัธยมศึกษาตอนต้น			มัธยมศึกษาตอนปลาย				รวม ทั้งสิ้น	จำนวนครู สายผู้สอน					
				อ.1	อ.2	รวม	ป.1	ป.2	ป.3	ป.4	ป.5	ป.6	รวม	ม.1	ม.2	ม.3	รวม	ม.4			ม.5	ม.6	รวม		
37	40032004	โศภนภรณ์ประชาอุปถัมภ์	ชาย	0	0	0	0	0	0	0	0	0	0	0	0	16	22	20	58	14	8	11	33	91	14
			หญิง	0	0	0	0	0	0	0	0	0	0	0	0	9	11	7	27	6	9	6	21	48	
			รวม	0	0	0	0	0	0	0	0	0	0	0	0	25	33	27	85	20	17	17	54	139	
			ห้อง	0	0	0	0	0	0	0	0	0	0	0	0	1	1	1	3	1	1	1	3	6	
38	40032005	โนนชัยวิทยา	ชาย	0	0	0	0	0	0	0	0	0	0	0	28	32	38	98	7	18	13	38	136	19	
			หญิง	0	0	0	0	0	0	0	0	0	0	0	15	13	21	49	13	14	17	44	93		
			รวม	0	0	0	0	0	0	0	0	0	0	0	43	45	59	147	20	32	30	82	229		
			ห้อง	0	0	0	0	0	0	0	0	0	0	0	2	2	2	6	2	2	2	6	12		
39	4032006	พัฒนศึกษา	ชาย	0	0	0	0	0	0	0	0	0	0	0	8	7	8	23	9	12	6	27	50	12	
			หญิง	0	0	0	0	0	0	0	0	0	0	0	3	3	4	10	12	8	4	24	34		
			รวม	0	0	0	0	0	0	0	0	0	0	0	11	10	12	33	21	20	10	51	84		
			ห้อง	0	0	0	0	0	0	0	0	0	0	0	1	1	1	3	1	1	1	3	6		
40	40032007	แจ้งใหญ่วิทยาคม	ชาย	0	0	0	0	0	0	0	0	0	0	0	61	56	41	158	38	30	34	102	260	37	
			หญิง	0	0	0	0	0	0	0	0	0	0	0	62	74	54	190	51	40	52	143	333		
			รวม	0	0	0	0	0	0	0	0	0	0	0	123	130	95	348	89	70	86	245	593		
			ห้อง	0	0	0	0	0	0	0	0	0	0	0	3	3	3	9	2	2	3	7	16		
41	40032008	โนนสะอาดวิทยาคาร	ชาย	0	0	0	0	0	0	0	0	0	0	0	30	35	41	106	14	17	13	44	150	20	
			หญิง	0	0	0	0	0	0	0	0	0	0	0	24	13	36	73	16	18	25	59	132		
			รวม	0	0	0	0	0	0	0	0	0	0	0	54	48	77	179	30	35	38	103	282		
			ห้อง	0	0	0	0	0	0	0	0	0	0	0	2	2	2	6	1	2	2	5	11		
42	40032009	แจ้งน้อยศึกษา	ชาย	0	0	0	0	0	0	0	0	0	0	0	44	64	46	154	46	41	30	117	271	34	
			หญิง	0	0	0	0	0	0	0	0	0	0	0	52	52	53	157	48	52	47	147	304		
			รวม	0	0	0	0	0	0	0	0	0	0	0	96	116	99	311	94	93	77	264	575		
			ห้อง	0	0	0	0	0	0	0	0	0	0	0	3	3	3	9	2	3	2	7	16		



จำนวนนักเรียนและห้องเรียน แยกชั้นและเพศ รายโรงเรียน สังกัดสำนักงานเขตพื้นที่การศึกษามัธยมศึกษา เขต 25

ข้อมูล ณ วันที่ 10 มิถุนายน 2561

ลำดับ	รหัส	ชื่อสถานศึกษา	เพศ	ก่อนประถมศึกษา		ประถมศึกษา						มัธยมศึกษาตอนต้น			มัธยมศึกษาตอนปลาย			รวมทั้งสิ้น	จำนวนครูสายผู้สอน						
				อ.1	อ.2	ป.1	ป.2	ป.3	ป.4	ป.5	ป.6	รวม	ม.1	ม.2	ม.3	รวม	ม.4			ม.5	ม.6	รวม			
49	40032016	โนนศิลาวิทยาคม	ห้อง	0	0	0	0	0	0	0	0	0	0	0	79	65	54	198	22	22	37	81	279	33	
			ชาย	0	0	0	0	0	0	0	0	0	0	0	0	65	47	70	182	46	46	43	135	317	
			หญิง	0	0	0	0	0	0	0	0	0	0	0	0	144	112	124	380	68	68	80	216	596	
			รวม	0	0	0	0	0	0	0	0	0	0	0	0	4	3	3	10	2	2	3	7	17	
50	40032017	สันติพัฒน์กิจวิทยา	ห้อง	0	0	0	0	0	0	0	0	0	0	0	14	13	16	43	12	9	11	32	75	14	
			ชาย	0	0	0	0	0	0	0	0	0	0	0	0	8	12	12	32	11	6	5	22	54	
			หญิง	0	0	0	0	0	0	0	0	0	0	0	0	22	25	28	75	23	15	16	54	129	
			รวม	0	0	0	0	0	0	0	0	0	0	0	0	1	1	1	3	1	1	1	3	6	
51	40042001	น้ำพองศึกษา	ห้อง	0	0	0	0	0	0	0	0	0	0	0	211	219	253	683	119	129	147	395	1,078	136	
			ชาย	0	0	0	0	0	0	0	0	0	0	0	0	271	316	283	870	236	217	282	735	1,605	
			หญิง	0	0	0	0	0	0	0	0	0	0	0	0	482	535	536	1,553	355	346	429	1,130	2,683	
			รวม	0	0	0	0	0	0	0	0	0	0	0	0	12	12	12	36	10	10	10	30	66	
52	40042002	ดงมันพิทยาคม	ห้อง	0	0	0	0	0	0	0	0	0	0	0	20	21	12	53	28	9	22	59	112	16	
			ชาย	0	0	0	0	0	0	0	0	0	0	0	0	15	15	16	46	21	33	22	76	122	
			หญิง	0	0	0	0	0	0	0	0	0	0	0	0	35	36	28	99	49	42	44	135	234	
			รวม	0	0	0	0	0	0	0	0	0	0	0	0	1	1	1	3	1	1	1	3	6	
53	40042003	บัวใหญ่พิทยาคม	ห้อง	0	0	0	0	0	0	0	0	0	0	0	47	47	35	129	20	36	18	74	203	25	
			ชาย	0	0	0	0	0	0	0	0	0	0	0	0	31	43	22	96	21	28	34	83	179	
			หญิง	0	0	0	0	0	0	0	0	0	0	0	0	78	90	57	225	41	64	52	157	382	
			รวม	0	0	0	0	0	0	0	0	0	0	0	0	2	3	3	8	2	2	2	6	14	
54	40042004	น้ำพองพัฒนศึกษา รัชมังคลาภิเษก	ห้อง	0	0	0	0	0	0	0	0	0	0	0	49	52	71	172	64	41	38	143	315	37	
			ชาย	0	0	0	0	0	0	0	0	0	0	0	0	35	33	35	103	54	63	54	171	274	
			หญิง	0	0	0	0	0	0	0	0	0	0	0	0	84	85	106	275	118	104	92	314	589	
			รวม	0	0	0	0	0	0	0	0	0	0	0	0	3	3	4	10	3	3	3	9	19	



จำนวนนักเรียนและห้องเรียน แยกชั้นและเพศ รายโรงเรียน สังกัดสำนักงานเขตพื้นที่การศึกษามัธยมศึกษา เขต 25

ข้อมูล ณ วันที่ 10 มิถุนายน 2561

ลำดับ	รหัส	ชื่อสถานศึกษา	เพศ	ก่อนประถมศึกษา		ประถมศึกษา							มัธยมศึกษาตอนต้น				มัธยมศึกษาตอนปลาย				รวมทั้งสิ้น	จำนวนครูสายผู้สอน		
				อ.1	อ.2	ป.1	ป.2	ป.3	ป.4	ป.5	ป.6	รวม	ม.1	ม.2	ม.3	รวม	ม.4	ม.5	ม.6	รวม				
																							ห้อง	เรียน
61	40042015	ศรีกระนวนวิทยาคม	ห้องชาย	0	0	0	0	0	0	0	0	0	0	0	161	198	189	548	144	156	159	459	1,007	154
			ห้องหญิง	0	0	0	0	0	0	0	0	0	0	0	0	279	277	267	823	295	304	325	924	1,747
			รวม	0	0	0	0	0	0	0	0	0	0	0	0	440	475	456	1,371	439	460	484	1,383	2,754
			ห้อง	0	0	0	0	0	0	0	0	0	0	0	0	11	11	11	33	11	13	13	37	70
62	40042016	ยางคำพิทยาคม	ห้องชาย	0	0	0	0	0	0	0	0	0	0	0	28	32	29	89	26	27	17	70	159	22
			ห้องหญิง	0	0	0	0	0	0	0	0	0	0	0	24	14	28	66	34	15	18	67	133	
			รวม	0	0	0	0	0	0	0	0	0	0	0	52	46	57	155	60	42	35	137	292	
			ห้อง	0	0	0	0	0	0	0	0	0	0	0	2	2	2	6	2	2	2	6	12	
63	40042018	ทุ่งใหญ่รัตนศึกษา	ห้องชาย	0	0	0	0	0	0	0	0	0	0	33	40	29	102	10	18	16	44	146	29	
			ห้องหญิง	0	0	0	0	0	0	0	0	0	0	0	42	15	32	89	15	29	20	64	153	
			รวม	0	0	0	0	0	0	0	0	0	0	0	75	55	61	191	25	47	36	108	299	
			ห้อง	0	0	0	0	0	0	0	0	0	0	0	2	2	2	6	2	2	3	7	13	
64	40042019	เขาสวนกวางวิทยานุกูล	ห้องชาย	0	0	0	0	0	0	0	0	0	0	48	59	66	173	35	39	29	103	276	30	
			ห้องหญิง	0	0	0	0	0	0	0	0	0	0	0	54	42	52	148	66	37	33	136	284	
			รวม	0	0	0	0	0	0	0	0	0	0	0	102	101	118	321	101	76	62	239	560	
			ห้อง	0	0	0	0	0	0	0	0	0	0	0	3	3	3	9	3	2	2	7	16	
65	40042021	ดงบังวิทยายน	ห้องชาย	0	0	0	0	0	0	0	0	0	0	3	6	7	16	2	6	1	9	25	14	
			ห้องหญิง	0	0	0	0	0	0	0	0	0	0	0	1	3	5	9	1	7	3	11	20	
			รวม	0	0	0	0	0	0	0	0	0	0	0	4	9	12	25	3	13	4	20	45	
			ห้อง	0	0	0	0	0	0	0	0	0	0	0	1	1	1	3	1	1	1	3	6	
66	40052001	หนองเรือวิทยา	ห้องชาย	0	0	0	0	0	0	0	0	0	0	176	213	206	595	131	137	117	385	980	130	
			ห้องหญิง	0	0	0	0	0	0	0	0	0	0	0	269	294	254	817	257	233	246	736	1,553	
			รวม	0	0	0	0	0	0	0	0	0	0	0	445	507	460	1,412	388	370	363	1,121	2,533	
			ห้อง	0	0	0	0	0	0	0	0	0	0	0	12	12	10	34	10	10	10	30	64	



จำนวนนักเรียนและห้องเรียน แยกชั้นและเพศ รายโรงเรียน สังกัดสำนักงานเขตพื้นที่การศึกษามัธยมศึกษา เขต 25

ข้อมูล ณ วันที่ 10 มิถุนายน 2561

ลำดับ	รหัส	ชื่อสถานศึกษา	เพศ	ก่อนประถมศึกษา		ประถมศึกษา						มัธยมศึกษาตอนต้น			มัธยมศึกษาตอนปลาย			รวม ทั้งสิ้น	จำนวนครู สายผู้สอน						
				อ.1	อ.2	รวม	ป.1	ป.2	ป.3	ป.4	ป.5	ป.6	รวม	ม.1	ม.2	ม.3	รวม			ม.4	ม.5	ม.6	รวม		
73	40052009	หนองเสาเส้าวิทยาคาร	ห้อง ชาย	0	0	0	0	0	0	0	0	0	0	0	0	14	14	24	52	10	12	13	35	87	17
			หญิง	0	0	0	0	0	0	0	0	0	0	0	0	18	15	17	50	15	15	16	46	96	
			รวม	0	0	0	0	0	0	0	0	0	0	0	0	32	29	41	102	25	27	29	81	183	
			ห้อง	0	0	0	0	0	0	0	0	0	0	0	0	1	1	1	3	3	3	3	9	12	
74	40052010	ชุมแพวิทยายน	ชาย	0	0	0	0	0	0	0	0	0	0	0	34	23	24	81	16	21	14	51	132	14	
			หญิง	0	0	0	0	0	0	0	0	0	0	0	14	16	21	51	8	14	19	41	92		
			รวม	0	0	0	0	0	0	0	0	0	0	0	48	39	45	132	24	35	33	92	224		
			ห้อง	0	0	0	0	0	0	0	0	0	0	0	2	2	2	6	1	1	1	3	9		
75	40052013	นจานศึกษา	ชาย	0	0	0	0	0	0	0	0	0	0	0	48	37	45	130	31	23	26	80	210	27	
			หญิง	0	0	0	0	0	0	0	0	0	0	0	45	45	50	140	38	31	47	116	256		
			รวม	0	0	0	0	0	0	0	0	0	0	0	93	82	95	270	69	54	73	196	466		
			ห้อง	0	0	0	0	0	0	0	0	0	0	0	3	3	3	9	2	2	2	6	15		
76	40052014	ผาชมนวิทยายน	ชาย	0	0	0	0	0	0	0	0	0	0	0	11	16	20	47	4	3	9	16	63	15	
			หญิง	0	0	0	0	0	0	0	0	0	0	0	4	11	10	25	14	6	1	21	46		
			รวม	0	0	0	0	0	0	0	0	0	0	0	15	27	30	72	18	9	10	37	109		
			ห้อง	0	0	0	0	0	0	0	0	0	0	0	1	1	1	3	1	1	1	3	6		
77	40052015	หนองตาไต้ศึกษา	ชาย	0	0	0	0	0	0	0	0	0	0	0	20	24	28	72	6	10	9	25	97	16	
			หญิง	0	0	0	0	0	0	0	0	0	0	0	31	27	20	78	17	7	9	33	111		
			รวม	0	0	0	0	0	0	0	0	0	0	0	51	51	48	150	23	17	18	58	208		
			ห้อง	0	0	0	0	0	0	0	0	0	0	0	2	2	2	6	1	1	1	3	9		
78	40052016	จำเริญวิทยายน	ชาย	0	0	0	0	0	0	0	0	0	0	0	15	9	19	43	9	8	11	28	71	14	
			หญิง	0	0	0	0	0	0	0	0	0	0	0	12	5	8	25	5	10	14	29	54		
			รวม	0	0	0	0	0	0	0	0	0	0	0	27	14	27	68	14	18	25	57	125		
			ห้อง	0	0	0	0	0	0	0	0	0	0	0	1	1	1	3	1	1	1	3	6		



จำนวนนักเรียนและห้องเรียน แยกชั้นและเพศ รายโรงเรียน สังกัดสำนักงานเขตพื้นที่การศึกษามัธยมศึกษา เขต 25
ข้อมูล ณ วันที่ 10 มิถุนายน 2561

ลำดับ	รหัส	ชื่อสถานศึกษา	เพศ	ก่อนประถมศึกษา		ประถมศึกษา							มัธยมศึกษาตอนต้น				มัธยมศึกษาตอนปลาย				รวม ทั้งสิ้น	จำนวนครู สายผู้สอน			
				อ.1	อ.2	รวม	ป.1	ป.2	ป.3	ป.4	ป.5	ป.6	รวม	ม.1	ม.2	ม.3	รวม	ม.4	ม.5	ม.6			รวม		
79	40052017	ภูเวียงวิทยาคม	ชาย	0	0	0	0	0	0	0	0	0	0	0	0	179	176	176	551	155	141	149	445	976	122
			หญิง	0	0	0	0	0	0	0	0	0	0	0	0	239	251	218	708	210	207	230	647	1,355	
			รวม	0	0	0	0	0	0	0	0	0	0	0	0	418	427	394	1,239	365	348	379	1,092	2,331	
			ห้อง	0	0	0	0	0	0	0	0	0	0	0	0	11	11	10	32	11	11	10	32	64	
80	40052018	กุตขอนแก่นวิทยาคม	ชาย	0	0	0	0	0	0	0	0	0	0	0	0	52	52	34	138	34	41	41	116	254	32
			หญิง	0	0	0	0	0	0	0	0	0	0	0	0	44	58	38	140	30	34	44	108	248	
			รวม	0	0	0	0	0	0	0	0	0	0	0	0	96	110	72	278	64	75	85	224	502	
			ห้อง	0	0	0	0	0	0	0	0	0	0	0	0	3	3	3	9	2	3	3	8	17	
81	40052019	เวียงจันทน์วิทยาคม	ชาย	0	0	0	0	0	0	0	0	0	0	0	0	40	41	63	144	47	44	47	138	282	37
			หญิง	0	0	0	0	0	0	0	0	0	0	0	0	59	43	53	155	60	53	47	160	315	
			รวม	0	0	0	0	0	0	0	0	0	0	0	0	99	84	116	299	107	97	94	298	597	
			ห้อง	0	0	0	0	0	0	0	0	0	0	0	0	3	3	3	9	3	3	3	9	18	
82	40052020	เวียงจันทน์วิทยาคม	ชาย	0	0	0	0	0	0	0	0	0	0	0	0	59	35	44	138	43	40	33	116	254	35
			หญิง	0	0	0	0	0	0	0	0	0	0	0	0	46	32	43	121	58	39	46	143	264	
			รวม	0	0	0	0	0	0	0	0	0	0	0	0	105	67	87	259	101	79	79	259	518	
			ห้อง	0	0	0	0	0	0	0	0	0	0	0	0	3	2	2	7	3	2	2	7	14	
83	40052021	ภูผาม่าน	ชาย	0	0	0	0	0	0	0	0	0	0	0	0	47	43	38	128	37	17	27	81	209	31
			หญิง	0	0	0	0	0	0	0	0	0	0	0	0	35	52	50	137	41	28	56	125	262	
			รวม	0	0	0	0	0	0	0	0	0	0	0	0	82	95	88	265	78	45	83	206	471	
			ห้อง	0	0	0	0	0	0	0	0	0	0	0	0	3	3	3	9	3	2	3	8	17	
84	40052022	หนองนาคีวิทยาคม	ชาย	0	0	0	0	0	0	0	0	0	0	0	0	81	72	77	230	50	45	61	156	386	40
			หญิง	0	0	0	0	0	0	0	0	0	0	0	0	57	55	63	175	72	57	66	195	370	
			รวม	0	0	0	0	0	0	0	0	0	0	0	0	138	127	140	405	122	102	127	351	756	
			ห้อง	0	0	0	0	0	0	0	0	0	0	0	0	4	3	3	10	3	3	3	9	19	

จำนวนนักเรียนและห้องเรียน แยกชั้นและเพศ รายโรงเรียน สังกัดสำนักงานเขตพื้นที่การศึกษามัธยมศึกษา เขต 25
ข้อมูล ณ วันที่ 10 มิถุนายน 2561

ลำดับ	รหัส	ชื่อสถานศึกษา	เพศ	ก่อนประถมศึกษา		ประถมศึกษา						มัธยมศึกษาตอนต้น						มัธยมศึกษาตอนปลาย			รวม ทั้งสิ้น	จำนวนครู สายผู้สอน	
				อ.1	อ.2	รวม	ป.1	ป.2	ป.3	ป.4	ป.5	ป.6	รวม	ม.1	ม.2	ม.3	รวม	ม.4	ม.5	ม.6			รวม
		ห้อง	ห้อง	0	0	0	0	5	1	5	11	5	27	5,103	5,288	5,290	15,681	3,910	3,579	3,611	11,100	26,808	3,553
		รวมทั้งสิ้น	ชาย	0	0	0	0	2	3	3	4	3	15	5,515	5,823	5,613	16,951	5,731	5,435	5,643	16,809	33,775	
			หญิง	0	0	0	0	7	4	8	15	8	42	10,618	11,111	10,903	32,632	9,641	9,014	9,254	27,909	60,583	
			รวม	0	0	0	0	1	1	1	1	1	5	314	306	299	919	287	289	293	869	1,793	
			ห้อง	0	0	0	0	1	1	1	1	1	5	314	306	299	919	287	289	293	869	1,793	

ที่มา : ระบบจัดเก็บข้อมูลนักเรียนรายบุคคล ปีการศึกษา 2561 (Data Management Center)
ข้อมูล ณ วันที่ 10 มิถุนายน 2561



ข้อมูลโรงเรียนจำแนกตามเกณฑ์มาตรฐานการบริหารงานงบประมาณและบริหารงานบุคคล
สังกัดสำนักงานคณะกรรมการการศึกษาขั้นพื้นฐาน

1. โรงเรียนขนาดเล็ก (จำนวนนักเรียนตั้งแต่ 1-499 คน) จำนวน 50 โรงเรียน
2. โรงเรียนขนาดกลาง (จำนวนนักเรียนตั้งแต่ 500-1499 คน) จำนวน 21 โรงเรียน
3. โรงเรียนขนาดใหญ่ (จำนวนนักเรียนตั้งแต่ 1500-2499 คน) จำนวน 5 โรงเรียน
4. โรงเรียนขนาดใหญ่พิเศษ (จำนวนนักเรียนตั้งแต่ 2500 คนขึ้นไป) จำนวน 8 โรงเรียน



ข้อมูลโรงเรียนขนาดเล็ก จำนวนตามมาตรฐาน
การบริหารงบประมาณและบริหารงานบุคคล
(โรงเรียนที่มีจำนวนนักเรียนตั้งแต่ 1-99 คน) จำนวน 50 โรงเรียน
สังกัดสำนักงานเขตพื้นที่การศึกษามัธยมศึกษา เขต 25
ข้อมูล ณ วันที่ 10 มิถุนายน 2561

ลำดับที่	รหัสโรงเรียน sms	รหัส per_code	รหัสกระทรวง (10 หลัก)	ชื่อโรงเรียน	ตำบล	อำเภอ	จังหวัด	ป.1		ป.2		ป.3		ป.4		ป.5		ป.6		รวมประถม รวม รวม						
								ชาย	หญิง	รวม	ชาย	หญิง	รวม	ชาย	หญิง	รวม	ชาย	หญิง	รวม		ชาย	หญิง	รวม			
28	40022015	051179	1040051179	พระราชวังพัฒนาการ	โนนสะอาด	ขอนแก่น	ขอนแก่น	0	0	0	0	0	0	0	0	0	0	0	0	0	0					
29	40012014	051103	1040051103	ขอนแก่นวิทยาคม 3	บ้านดู่	เมืองขอนแก่น	ขอนแก่น	0	0	0	0	0	0	0	0	0	0	0	0	0	0					
30	40052015	051126	1040051126	หนองดู่ศึกษา	สีชมพู	สีชมพู	ขอนแก่น	0	0	0	0	0	0	0	0	0	0	0	0	0	0					
31	40042012	051140	1040051140	บัวแก้ววิทยาคม	ศรีสุทธาราย	อุบลรัตน์	ขอนแก่น	0	0	0	0	0	0	0	0	0	0	0	0	0	0					
32	40052010	051122	1040051122	ชุมแพวิทยาคม	ชีวาเรียง	ชุมแพ	ขอนแก่น	0	0	0	0	0	0	0	0	0	0	0	0	0	0					
33	40032005	051156	1040051156	โนนขำวิทยาย	โนนขำ	พล	ขอนแก่น	0	0	0	0	0	0	0	0	0	0	0	0	0	0					
34	40042002	051129	1040051129	ดงมันพิทยาคม	สะอาด	น้ำพอง	ขอนแก่น	0	0	0	0	0	0	0	0	0	0	0	0	0	0					
35	40022008	051172	1040051172	คำแคนวิทยาคม	คำแคน	มีถุนาศรี	ขอนแก่น	0	0	0	0	0	0	0	0	0	0	0	0	0	0					
36	40022009	051173	1040051173	โคกนางามพิทยาสรรพ์	นางาม	มีถุนาศรี	ขอนแก่น	0	0	0	0	0	0	0	0	0	0	0	0	0	0					
37	40032015	051166	1040051166	ศรีหนองกาวิทยา	สำโรง	หนองงอแง	ขอนแก่น	0	0	0	0	0	0	0	0	0	0	0	0	0	0					
38	40032011	051162	1040051162	ก้านเหลืองวิทยาคม	ก้านเหลือง	เวียงน้อย	ขอนแก่น	0	0	0	0	0	0	0	0	0	0	0	0	0	0					
39	40032008	051159	1040051159	โนนสะอาดวิทยาคาร	โนนสะอาด	แวงใหญ่	ขอนแก่น	0	0	0	0	0	0	0	0	0	0	0	0	0	0					
40	40042016	051143	1040051143	ยางคำพิทยาคม	ห้วยยาง	กระนวน	ขอนแก่น	0	0	0	0	0	0	0	0	0	0	0	0	0	0					
41	40042018	051145	1040051145	ทุ่งใหญ่รัตนศึกษา	บ้านฝาง	กระนวน	ขอนแก่น	0	0	0	0	0	0	0	0	0	0	0	0	0	0					
42	40052002	051113	1040051113	กระษัตริย์เกษม	จระเข้	หนองเรือ	ขอนแก่น	0	0	0	0	0	0	0	0	0	0	0	0	0	0					
43	40052008	051120	1040051120	ชุมแพพิทยาคม	ไชยσο	ชุมแพ	ขอนแก่น	0	0	0	0	0	0	0	0	0	0	0	0	0	0					
44	40042003	051130	1040051130	บัวใหญ่พิทยาคม	บัวใหญ่	น้ำพอง	ขอนแก่น	0	0	0	0	0	0	0	0	0	0	0	0	0	0					
45	40012006	051094	1040051094	โคกสีพิทยาสรรพ์	โคกสี	เมืองขอนแก่น	ขอนแก่น	0	0	0	0	0	0	0	0	0	0	0	0	0	0					
46	40012022	051110	1040051110	พระราชรัฐวิद्याเสริม	บ้านดั้น	พระยืน	ขอนแก่น	0	0	0	0	0	0	0	0	0	0	0	0	0	0					
47	40032010	051161	1040051161	ท่านางน้อยวิทยาคม	ท่านางนวม	แวงน้อย	ขอนแก่น	0	0	0	0	0	0	0	0	0	0	0	0	0	0					
48	40022005	051151	1040051151	เปือยน้อยศึกษา	สะแกหัว	เปือยน้อย	ขอนแก่น	0	0	0	0	0	0	0	0	0	0	0	0	0	0					
49	40052013	051124	1040051124	นางามศึกษา	นางาม	สีชมพู	ขอนแก่น	0	0	0	0	0	0	0	0	0	0	0	0	0	0					
50	40052021	051183	1040051183	ภูผาม่าน	ภูผาม่าน	ภูผาม่าน	ขอนแก่น	0	0	0	0	0	0	0	0	0	0	0	0	0	0					
								0	0	0	5	2	7	1	1	3	4	1	5	3	8	1	27	15	42	5



ข้อมูลโรงเรียนขนาดเล็ก จำนวนตามมาตรฐาน
การบริหารงบประมาณและบริหารงานบุคคล
(โรงเรียนที่มีจำนวนนักเรียนตั้งแต่ 1-499 คน) จำนวน 50 โรงเรียน
สังกัดสำนักงานเขตพื้นที่การศึกษามัธยมศึกษา เขต 25
ข้อมูล ณ วันที่ 10 มิถุนายน 2561

ลำดับที่	รหัสโรงเรียน	รหัส	รหัสกระทรวง (10 หลัก)	ชื่อโรงเรียน	ตำบล	อำเภอ	จังหวัด	น.1			น.2			น.3			รวม ม.ต้น						
								ชาย	หญิง	รวม	ชาย	หญิง	รวม	ชาย	หญิง	รวม	ชาย	หญิง	รวม				
1	40042021	081182	1040081182	ตบึงวิทยายน	ต.เมืองเมม	เขาสวนกวาง	ขอนแก่น	3	1	4	1	6	3	9	1	7	5	12	1	16	9	25	3
2	40012021	051109	1040051109	ป่าหวายวิทยายน	ป่าหวายนั้ง	บ้านฝาง	ขอนแก่น	2	2	4	1	8	12	20	1	12	5	17	1	22	19	41	3
3	40032006	051157	1040051157	พลพัฒน์ศึกษา	หนองมะนาว	พล	ขอนแก่น	8	3	11	1	7	3	10	1	8	4	12	1	23	10	33	3
4	40022011	051175	1040051175	เหล่าใหญ่ชนาวิทยาคม	นาข่า	มีนบุรีศรี	ขอนแก่น	12	9	21	1	9	2	11	1	12	11	23	1	33	22	55	3
5	40022010	051174	1040051174	มัธยมโพธิ์แพ็ก	โพธิ์แพ็ก	มีนบุรีศรี	ขอนแก่น	19	8	27	1	4	5	9	1	9	11	20	1	32	24	56	3
6	40022012	051176	1040051176	ท่าศาลาประชานุสรณ์	ท่าศาลา	มีนบุรีศรี	ขอนแก่น	11	16	27	1	14	6	20	1	15	9	24	1	40	31	71	3
7	40042011	051139	1040051139	บึงไทรพิทยาคม	บ้านดง	อุบลรัตน์	ขอนแก่น	5	2	7	1	13	9	22	1	18	5	23	1	36	16	52	3
8	40012008	051097	1040051097	เทพศิรินทร์ขอนแก่น	เมืองเก่า	เมืองขอนแก่น	ขอนแก่น	7	3	10	1	9	7	16	1	19	4	23	1	35	14	49	3
9	40052014	051125	1040051125	มหาชนวิทยายน	นาจาน	สีชมพู	ขอนแก่น	11	4	15	1	16	11	27	1	20	10	30	1	47	25	72	3
10	40012010	051099	1040051099	สีหราชโคกไชย	ศิลา	เมืองขอนแก่น	ขอนแก่น	11	9	20	1	15	7	22	1	6	4	10	1	32	20	52	3
11	40052007	051118	1040051118	ข้าวเรือศึกษา	หนองเต่าลำ	ชุมแพ	ขอนแก่น	15	9	24	1	9	15	24	1	10	12	22	1	34	36	70	3
12	40052003	051114	1040051114	มัธยมตลาดใหญ่วิทยา	ยางคำ	หนองเรือ	ขอนแก่น	14	8	22	1	11	12	23	1	13	4	17	1	38	24	62	3
13	40022006	051152	1040051152	กุ้องพิทยาลัย	ชนบ่อ	เขื่อนอุบล	ขอนแก่น	10	13	23	1	19	17	36	1	11	10	21	1	40	40	80	3
14	40042007	051134	1040051134	ม่วงหวานพัฒนศึกษา	ม่วงหวาน	น้ำพอง	ขอนแก่น	15	14	29	1	10	11	21	1	24	11	35	1	49	36	85	3
15	40052016	051127	1040051127	ชัยวงวิทยายน	ชัยวง	สีชมพู	ขอนแก่น	15	12	27	1	9	5	14	1	19	8	27	1	43	25	68	3
16	40032017	051192	1040051192	สังคี่พัฒนวิทยาคม	หนองปลาหมอ	โนนศิลา	ขอนแก่น	14	8	22	1	13	12	25	1	16	12	28	1	43	32	75	3
17	40042010	051137	1040051137	ลำน้ำพอง	ท่าเสริม	น้ำพอง	ขอนแก่น	6	2	8	1	13	15	28	1	18	9	27	1	37	26	63	3
18	40022003	051148	1040051148	บ้านไผ่ศึกษา	หัวหนอง	บ้านไผ่	ขอนแก่น	12	10	22	1	17	16	33	1	15	9	24	1	44	35	79	3
19	40032014	051165	1040051165	เบญจมิตรวิทยา	หันเจ็ด	หนองจอก	ขอนแก่น	18	14	32	1	22	10	32	1	11	9	20	1	51	33	84	3
20	40032004	051155	1040051155	โกลนเต็นประชาอุปถัมภ์	โกลนเต็น	พล	ขอนแก่น	16	9	25	1	22	11	33	1	20	7	27	1	58	27	85	3
21	40032013	051164	1040051164	ไตรคามวิทยา	ตงเค็ง	หนองจอก	ขอนแก่น	18	10	28	2	16	9	25	2	9	20	29	2	43	39	82	6
22	40022019	051190	1040051190	หนองนางพิกวิทยาคม	โนนสมเด็จ	บ้านสมเด็จ	ขอนแก่น	18	11	29	1	18	13	31	1	35	15	50	1	71	39	110	3
23	40012009	051098	1040051098	ขอนแก่นวิทยาลัย	บ้านเป็ด	เมืองขอนแก่น	ขอนแก่น	16	16	32	1	19	17	36	1	22	21	43	1	57	54	111	3
24	40042005	051132	1040051132	พงษ์พัฒนศึกษา	ทุ่งยั้ง	น้ำพอง	ขอนแก่น	10	22	32	1	22	19	41	2	13	22	35	1	45	63	108	4
25	40012015	051104	1040051104	แก่นนครวิทยาลัย 2	บ้านเป็ด	เมืองขอนแก่น	ขอนแก่น	27	8	35	1	18	8	26	1	24	16	40	2	69	32	101	4
26	40052009	051121	1040051121	หนองเต่าลำวิทยาคาร	วังหินลาด	ชุมแพ	ขอนแก่น	14	18	32	1	14	15	29	1	24	17	41	1	52	50	102	3
27	40012011	051100	1040051100	ขอนแก่นพัฒนศึกษา	ลำราญ	เมืองขอนแก่น	ขอนแก่น	20	24	44	2	33	24	57	2	14	15	29	2	67	63	130	6



ข้อมูลโรงเรียนขนาดเล็ก จำนวนตามมาตรฐาน
การบริหารงบประมาณและบริหารงานบุคคล
(โรงเรียนที่มีจำนวนนักเรียนตั้งแต่ 1-99 คน) จำนวน 50 โรงเรียน
สังกัดสำนักงานเขตพื้นที่การศึกษามัธยมศึกษา เขต 25
ข้อมูล ณ วันที่ 10 มิถุนายน 2561

ลำดับที่	รหัสโรงเรียน smis	รหัส per_code	รหัสกระทรวง (10 หลัก)	ชื่อโรงเรียน	ตำบล	อำเภอ	จังหวัด	ม.1			ม.2			ม.3			รวม ม.ต้น						
								ชาย	หญิง	รวม	ชาย	หญิง	รวม	ชาย	หญิง	รวม	ชาย	หญิง	รวม				
28	40022015	051179	1040051179	พระราชวังพัฒนาการ	โนนหมอยม	ชนบท	ขอนแก่น	24	6	30	1	35	6	41	14	55	1	100	26	126	3		
29	40012014	051103	1040051103	ขอนแก่นวิทยายน 3	บ้านค้อ	เมืองขอนแก่น	ขอนแก่น	15	21	36	1	18	26	44	2	28	19	47	2	61	66	127	5
30	40052015	051126	1040051126	หนองตาไก้ศึกษา	สีชมพู	สีชมพู	ขอนแก่น	20	31	51	2	24	27	51	2	28	20	48	2	72	78	150	6
31	40042012	051140	1040051140	บ้านแก้วพิทยาคม	ศรีสุทธาราญ	อุบลรัตน์	ขอนแก่น	24	17	41	2	29	28	57	2	15	22	37	1	68	67	135	5
32	40052010	051122	1040051122	ชุมแพวิทยายน	ชีวังเรียง	ชุมแพ	ขอนแก่น	34	14	48	2	23	16	39	2	24	21	45	2	81	51	132	6
33	40032005	051156	1040051156	โนนสว่างวิทยา	โนนข่า	พล	ขอนแก่น	28	15	43	2	32	13	45	2	38	21	59	2	98	49	147	6
34	40042002	051129	1040051129	ดงนันทวิทยาคม	สะอาด	น้ำพอง	ขอนแก่น	20	15	35	1	21	15	36	1	12	16	28	1	53	46	99	3
35	40022008	051172	1040051172	คำแคนวิทยาคม	คำแคน	มีชัยบุรี	ขอนแก่น	20	26	46	2	18	19	37	2	32	21	53	2	70	66	136	6
36	40022009	051173	1040051173	โคกนางามพิทยาสรรพ์	นางาม	มีชัยบุรี	ขอนแก่น	29	21	50	2	31	21	52	2	31	21	52	2	91	63	154	6
37	40032015	051166	1040051166	ศรีหนองแก้ววิทยา	สำโรง	หนองสองห้อง	ขอนแก่น	32	27	59	2	31	23	54	2	23	18	41	2	86	68	154	6
38	40032011	051162	1040051162	ก้านเหลืองวิทยาคม	ก้านเหลือง	เวียงน้อย	ขอนแก่น	29	16	45	2	28	24	52	2	43	28	71	2	100	68	168	6
39	40032008	051159	1040051159	โนนสะอาดวิทยาคาร	โนนสะอาด	แวงใหญ่	ขอนแก่น	30	24	54	2	35	13	48	2	41	36	77	2	106	73	179	6
40	40042016	051143	1040051143	ยางคำพิทยาคม	ห้วยยาง	กระนวน	ขอนแก่น	28	24	52	2	32	14	46	2	29	28	57	2	89	66	155	6
41	40042018	051145	1040051145	ทุ่งใหญ่รัตนศึกษา	บ้านฝาง	กระนวน	ขอนแก่น	33	42	75	2	40	15	55	2	29	32	61	2	102	89	191	6
42	40052002	051113	1040051113	จระเข้วิทยายน	จระเข้	หนองเรือ	ขอนแก่น	52	30	82	3	29	32	61	2	37	24	61	2	118	86	204	7
43	40052008	051120	1040051120	ชุมแพพิทยาคม	ไชยσο	ชุมแพ	ขอนแก่น	43	38	81	3	47	27	74	2	39	32	71	2	129	97	226	7
44	40042003	051130	1040051130	บัวใหญ่พิทยาคม	บัวใหญ่	น้ำพอง	ขอนแก่น	47	31	78	2	47	43	90	3	35	22	57	3	129	96	225	8
45	40012006	051094	1040051094	โคกสีพิทยาสรรพ์	โคกสี	เมืองขอนแก่น	ขอนแก่น	25	28	53	2	39	36	75	2	55	37	92	2	119	101	220	6
46	40012022	051110	1040051110	ประจักษ์รัฐวิทยาสรรพ์	บ้านดั้น	พระยืน	ขอนแก่น	39	36	75	2	36	39	75	2	58	35	93	3	133	110	243	7
47	40032010	051161	1040051161	ท่าม่วงแนววิทยายน	ท่าม่วงแนว	แวงน้อย	ขอนแก่น	35	38	73	3	57	34	91	3	28	40	68	3	120	112	232	9
48	40022005	051151	1040051151	เข็ญ้อยศึกษา	สระแก้ว	เข็ญ้อย	ขอนแก่น	39	44	83	3	40	35	75	3	39	33	72	2	118	112	230	8
49	40052013	051124	1040051124	นงาณศึกษา	นงาณ	สีชมพู	ขอนแก่น	48	45	93	3	37	45	82	3	45	50	95	3	130	140	270	9
50	40052021	051183	1040051183	ภูผามาน	ภูผามาน	ภูผามาน	ขอนแก่น	47	35	82	3	43	52	95	3	38	50	88	3	128	137	265	9
								1088	889	1977	78	1158	897	2055	79	1212	925	2137	78	3458	2711	6169	235



ข้อมูลโรงเรียนขนาดเล็ก จำนวนตามมาตรฐาน
การบริหารงานประกันคุณภาพระดับโรงเรียน
(โรงเรียนที่มีจำนวนนักเรียนตั้งแต่ 1-99 คน) จำนวน 50 โรงเรียน
สังกัดสำนักงานเขตพื้นที่การศึกษามัธยมศึกษา เขต 25
ข้อมูล ณ วันที่ 10 มิถุนายน 2561

ลำดับที่	รหัสโรงเรียน smis	รหัส per_code	รหัสற்றง (10 หลัก)	ชื่อโรงเรียน	ตำบล	อำเภอ	จังหวัด	ม.4			ม.5			ม.6			รวม ม.ปลาย			รวมทั้งหมด			จำนวนครู สายชั้น					
								ชาย	หญิง	รวม	ชาย	หญิง	รวม	ชาย	หญิง	รวม	ชาย	หญิง	รวม	ชาย	หญิง	รวม						
1	40042021	081182	1040081182	ดงจันทายน	ดงเมืองแถม	จันทรวง	ขอนแก่น	2	1	3	1	6	7	13	1	3	4	1	9	11	20	3	25	20	45	6	14	
2	40012021	051109	1040051109	ป่าหวายวิทยาน	ป่าหวายมั่ง	บ้านฝาง	ขอนแก่น	3	3	6	1	5	4	9	1	6	0	6	1	14	7	21	3	36	26	62	6	14
3	40032006	051157	1040051157	พิงพัฒนศึกษา	หนองบงบงบัว	พล	ขอนแก่น	9	12	21	1	12	8	20	1	6	4	10	1	27	24	51	3	50	34	84	6	12
4	40022011	051175	1040051175	เหล่าใหญ่ประชาวิทยาน	น้ำ	เมืองจตุร	ขอนแก่น	6	5	11	1	6	5	11	1	6	5	11	1	18	15	33	3	51	37	88	6	14
5	40022010	051174	1040051174	เมืองโพนเหล็ก	ท่าศาลา	เมืองจตุร	ขอนแก่น	9	7	16	1	4	6	10	1	6	8	14	1	19	21	40	3	51	45	96	6	13
6	40022012	051176	1040051176	ท่าศาลาประชานุสรณ์	บ้านดง	เมืองจตุร	ขอนแก่น	10	1	11	1	4	3	7	1	8	3	11	1	22	7	29	3	62	38	100	6	13
7	40042011	051139	1040051139	บึงไพรวิทยาน	บ้านดง	เมืองจตุร	ขอนแก่น	8	5	13	1	8	4	12	1	15	12	27	1	31	21	52	3	67	37	104	6	13
8	40012008	051097	1040051097	เทพศิรินทร์ ขอนแก่น	เมืองเก่า	เมืองขอนแก่น	ขอนแก่น	10	10	20	1	5	11	16	1	10	10	20	1	25	31	56	3	60	45	105	6	24
9	40052014	051125	1040051125	ผาชนวิทยาน	นาจาน	สีชมพู	ขอนแก่น	4	14	18	1	3	6	9	1	9	1	10	1	16	21	37	3	63	46	109	6	15
10	40012010	051099	1040051099	สิรินธรโคกโพธิ์	ศิลา	เมืองขอนแก่น	ขอนแก่น	7	0	7	1	4	3	7	1	0	2	2	1	11	5	16	3	70	40	110	11	17
11	40052007	051118	1040051118	วังเรียงศึกษา	หนองศาลเจ้า	ชุมแพ	ขอนแก่น	6	3	9	1	8	8	16	1	12	5	17	1	26	16	42	3	60	52	112	6	14
12	40052003	051114	1040051114	มัธยมดงใหญ่วิทยา	ยางคำ	หนองเรือ	ขอนแก่น	9	9	18	1	15	7	22	1	6	9	15	1	30	25	55	3	68	49	117	6	15
13	40022006	051152	1040051152	ทุ่งทองวิทยาลย์	ขามบ่อม	เมืองน้อย	ขอนแก่น	5	11	16	1	8	5	13	1	6	5	11	1	19	21	40	3	59	61	120	6	15
14	40042007	051134	1040051134	ม่วงหวานพัฒนศึกษา	ม่วงหวาน	น้ำพอง	ขอนแก่น	3	9	12	1	5	7	12	1	8	8	16	1	16	24	40	3	65	60	125	6	12
15	40052016	051127	1040051127	ชัยวงวิทยาน	ชัยวง	สีชมพู	ขอนแก่น	9	5	14	1	8	10	18	1	11	14	25	1	28	29	57	3	71	54	125	6	14
16	40032017	051192	1040051192	สันติพัฒนกิจวิทยา	หนองกลางขอ	โนนศิลา	ขอนแก่น	12	11	23	1	9	6	15	1	11	5	16	1	32	22	54	3	75	54	129	6	14
17	40042010	051137	1040051137	ลำน้ำพอง	ท่าเสิม	น้ำพอง	ขอนแก่น	19	6	25	1	11	4	15	1	15	14	29	1	45	24	69	3	82	50	132	6	13
18	40022003	051148	1040051148	บ้านไผ่ศึกษา	หัวหนอง	บ้านไผ่	ขอนแก่น	13	13	26	1	9	6	15	1	8	8	16	1	30	27	57	3	74	62	136	6	14
19	40032014	051165	1040051165	บุญฉัตรวิทยา	หันโจด	หนองสูง	ขอนแก่น	16	13	29	1	6	3	9	1	12	4	16	1	34	20	54	3	85	53	138	6	14
20	40032004	051155	1040051155	โสภณพัฒนชนูปถัมภ์โสภณก่น	พล	พล	ขอนแก่น	14	6	20	1	8	9	17	1	11	6	17	1	33	21	54	3	91	48	139	6	14
21	40032013	051164	1040051164	ดงคามวิทยา	ดงเค็ง	หนองสูง	ขอนแก่น	5	18	23	1	6	15	21	1	6	11	17	1	17	44	61	3	60	83	143	9	16
22	40022010	051190	1040051190	หนองแก้ววิทยาน	โนนสมบูรณ์	บ้านดง	ขอนแก่น	8	6	14	1	6	9	15	1	4	1	5	1	18	16	34	3	89	55	144	6	13
23	40012009	051098	1040051098	หนองแก้ววิทยาลย์	บ้านเป็ด	เมืองขอนแก่น	ขอนแก่น	8	2	10	1	9	6	15	1	10	7	17	1	27	15	42	3	84	69	153	6	17
24	40042005	051132	1040051132	พิงพัฒนศึกษา	พิง	น้ำพอง	ขอนแก่น	13	18	31	1	12	13	25	1	3	7	10	1	28	38	66	3	73	101	174	7	17
25	40012015	051104	1040051104	แก่นนครวิทยาลย์ 2	บ้านเป็ด	เมืองขอนแก่น	ขอนแก่น	13	8	21	2	4	16	20	2	23	11	34	2	40	35	75	6	109	67	176	10	13
26	40052009	051121	1040051121	หนองศาลเจ้าวิทยาคาร	วังหินลาด	ชุมแพ	ขอนแก่น	10	15	25	3	12	15	27	3	13	16	29	3	35	46	81	9	87	96	183	12	17
27	40012011	051100	1040051100	ขอนแก่นพัฒนศึกษา	สีราษฎร์	เมืองขอนแก่น	ขอนแก่น	10	6	16	1	3	11	14	1	10	18	28	1	23	35	58	3	90	98	188	9	14



สารสนเทศทางการศึกษา ประจำปีการศึกษา 2561
สำนักงานเขตพื้นที่การศึกษามัธยมศึกษา เขต 25

ข้อมูลโรงเรียนขนาดเล็ก จำนวนตามมาตรฐาน
การบริหารงบประมาณและบริหารงานบุคคล
(โรงเรียนที่มีจำนวนนักเรียนตั้งแต่ 1-499 คน) จำนวน 50 โรงเรียน
สังกัดสำนักงานเขตพื้นที่การศึกษามัธยมศึกษา เขต 25
ข้อมูล ณ วันที่ 10 มิถุนายน 2561

ลำดับที่	รหัสโรงเรียน	รหัส per_code	รหัสโรงเรียน (10 หลัก)	ชื่อโรงเรียน	ตำบล	อำเภอ	จังหวัด	ม.4		ม.5		ม.6		รวม ม.ปลาย		รวมทั้งเขต		จำนวนครู สายชั้น										
								ชาย	หญิง	รวม	ห้อง	ชาย	หญิง	รวม	ห้อง	ชาย	หญิง		รวม	ห้อง								
28	40022015	051179	1040051179	ประชารัฐพัฒนาการ	โนนพะยอม	ชนบท	ขอนแก่น	27	9	36	1	11	6	17	1	13	9	22	1	51	24	75	3	151	50	201	6	14
29	40012014	051103	1040051103	ขอนแก่นวิทยายน 3	บ้านค้อ	เมืองขอนแก่น	ขอนแก่น	12	22	34	2	14	15	29	2	6	8	14	1	32	45	77	5	93	111	204	10	14
30	40052015	051126	1040051126	หนองจอกไถ้ศึกษา	สีชมพู	สีชมพู	ขอนแก่น	6	17	23	1	10	7	17	1	9	9	18	1	25	33	58	3	97	111	208	9	16
31	40042012	051140	1040051140	บ้านแก้วพิทยาคม	ศรีสุทโธลารายู	อุบลรัตน์	ขอนแก่น	18	17	35	1	14	9	23	1	12	7	19	1	44	33	77	3	112	100	212	8	18
32	40032010	051122	1040051122	ขุนพิทยายน	หัวเรียง	ขุนแพ	ขอนแก่น	16	8	24	1	21	14	35	1	14	19	33	1	51	41	92	3	132	92	224	9	14
33	40032005	051156	1040051156	โนนทิวเขา	โนนข่า	พล	ขอนแก่น	7	13	20	2	18	14	32	2	13	17	30	2	38	44	82	6	136	93	229	12	19
34	40042002	051129	1040051129	คมน้ำพิทยาคม	สะอาด	น้ำพอง	ขอนแก่น	28	21	49	1	9	33	42	1	22	22	44	1	59	76	135	3	112	122	234	6	16
35	40022008	051172	1040051172	คำแสนพิทยาคม	คำแคน	เมืองจตุรัส	ขอนแก่น	15	23	38	2	9	12	21	1	17	28	45	2	41	63	104	5	111	129	240	11	16
36	40022009	051173	1040051173	โคกนางามพิทยาสรรพ์	นางาม	เมืองจตุรัส	ขอนแก่น	26	22	48	2	25	11	36	2	10	19	29	2	61	52	113	6	152	115	267	12	16
37	40032015	051166	1040051166	ศรีหนองกรวยวิทยา	สำโรง	หนองสองห้อง	ขอนแก่น	16	22	38	2	25	18	43	2	13	26	39	2	54	66	120	6	140	134	274	12	19
38	40032011	051162	1040051162	บ้านเหลื่อมวิทยาคม	บ้านเหลื่อม	เวมน้อย	ขอนแก่น	19	17	36	1	25	27	52	2	11	8	19	1	55	52	107	4	155	120	275	10	20
39	40032008	051159	1040051159	โนนสะอาดวิทยาคาร	โนนสะอาด	เวมใหญ่	ขอนแก่น	14	16	30	1	17	18	35	2	13	25	38	2	44	59	103	5	150	132	282	11	20
40	40042016	051143	1040051143	ยางคำพิทยาคม	หัวยาง	กระนวน	ขอนแก่น	26	34	60	2	27	15	42	2	17	18	35	2	70	67	137	6	159	133	292	12	22
41	40042018	051145	1040051145	ทุ่งใหญ่รัตนศึกษา	บ้านฝาง	กระนวน	ขอนแก่น	10	15	25	2	18	29	47	2	16	20	36	3	44	64	108	7	146	153	299	13	29
42	40052002	051113	1040051113	จระเข้วิทยายน	จระเข้	หนองเรือ	ขอนแก่น	20	19	39	3	36	20	56	3	30	14	44	3	86	53	139	9	204	139	343	16	27
43	40052008	051120	1040051120	ขุนแพพิทยาคม	ไชยσο	ขุนแพ	ขอนแก่น	24	20	44	2	22	27	49	2	22	20	42	2	68	67	135	6	197	164	361	13	21
44	40042003	051130	1040051130	บ้านใหญ่พิทยาคม	บ้านใหญ่	น้ำพอง	ขอนแก่น	20	21	41	2	36	28	64	2	18	34	52	2	74	83	157	6	203	179	382	14	25
45	40012006	051094	1040051094	โคกสีพิทยาสรรพ์	โคกสี	เมืองขอนแก่น	ขอนแก่น	29	24	53	2	30	33	63	2	25	32	57	2	84	89	173	6	203	190	393	12	27
46	40012022	051110	1040051110	ประจักษ์วิทยาสรรพ์	บ้านไผ่	พระยืน	ขอนแก่น	35	23	58	2	20	34	54	2	24	27	51	2	79	84	163	6	212	194	406	13	25
47	40032010	051161	1040051161	ท่าช้างวิทยาสรรพ์	ท่าช้าง	เวมน้อย	ขอนแก่น	38	27	65	2	30	29	59	2	31	36	67	2	92	92	191	6	219	204	423	15	27
48	40022005	051151	1040051151	เปือยน้อยศึกษา	สระแก้ว	เปือยน้อย	ขอนแก่น	42	32	74	2	27	36	63	2	27	35	62	2	96	103	199	6	214	215	429	14	30
49	40052013	051124	1040051124	นางามศึกษา	นางาม	สีชมพู	ขอนแก่น	31	38	69	2	23	31	54	2	26	47	73	2	80	116	196	6	210	256	466	15	27
50	40052021	051183	1040051183	ภูผาม่าน	ภูผาม่าน	ภูผาม่าน	ขอนแก่น	37	41	78	3	17	28	45	2	27	56	83	3	81	125	206	8	209	262	471	17	31
								757	718	1475	71	680	701	1381	71	652	733	1385	72	2089	2152	4241	214	5574	4878	10452	454	888

ที่มา : ระบบจัดเก็บข้อมูลนักเรียนรายบุคคล ปีการศึกษา 2561 (Data Management Center)
ข้อมูล ณ วันที่ 10 มิถุนายน 2561



ข้อมูลโรงเรียนขนาดกลาง จำนวนตามมาตรฐาน
การบริหารงบประมาณและบริหารงานบุคคล
(โรงเรียนที่มีจำนวนนักเรียนตั้งแต่ 500-1,499 คน) จำนวน 21 โรงเรียน
สังกัดสำนักงานเขตพื้นที่การศึกษามัธยมศึกษา เขต 25
ข้อมูล ณ วันที่ 10 มิถุนายน 2561

ลำดับที่	รหัสโรงเรียน sms	รหัส (10 หลัก) per_code	รหัสโรงเรียน	ชื่อโรงเรียน	ตำบล	อำเภอ	จังหวัด	ม.1			ม.2			ม.3			รวม ม.ต้น						
								ชาย	หญิง	รวม	ชาย	หญิง	รวม	ชาย	หญิง	รวม	ชาย	หญิง	รวม				
1	40012005	051093	1040051093	สาวะถีพิทยศรรักษ์	สาวะถี	สตงคอมแก่น	ขอนแก่น	58	38	96	3	46	98	3	58	44	102	3	168	128	296	9	
2	40052018	051168	1040051168	ดอนแก่นวิทยาคม	กุดขอนแก่น	ภูเวียง	ขอนแก่น	52	44	96	3	58	110	3	34	38	72	3	138	140	278	9	
3	40022018	051189	1040051189	บ้านแฮดศึกษา	บ้านแฮด	บ้านแฮด	ขอนแก่น	62	47	109	3	57	45	102	3	36	39	75	2	155	131	286	8
4	40052020	051170	1040051170	เวียงศรีวิชัย	หนองสูงนगर	ภูเวียง	ขอนแก่น	59	46	105	3	35	32	67	2	44	43	87	2	138	121	259	7
5	40022016	051186	1040051186	โคกโพธิ์ชัยศึกษา	บ้านโคก	โคกโพธิ์ชัย	ขอนแก่น	50	44	94	3	52	39	91	3	51	42	93	3	153	125	278	9
6	40042019	051180	1040051180	เขาสวนกวางวิทยานุกูล	คันทวี	เขาสวนกวาง	ขอนแก่น	48	54	102	3	59	42	101	3	66	52	118	3	173	148	321	9
7	40012012	051101	1040051101	ขอนแก่นวิทยายน 2 (ตม.จ.ม.๒)	พระลับ	เมืองขอนแก่น	ขอนแก่น	50	45	95	3	58	55	113	3	50	62	112	3	158	162	320	9
8	40032009	051160	1040051160	เวียงชัยศึกษา	เวียงชัย	แวงน้อย	ขอนแก่น	44	52	96	3	64	52	116	3	46	53	99	3	154	157	311	9
9	40042004	051131	1040051131	บ้านดอนศึกษา รัชมังคลาภิเษก	บ้านดอน	น้ำพอง	ขอนแก่น	49	35	84	3	52	33	85	3	71	35	106	4	172	103	275	10
10	40022002	051147	1040051147	บ้านลานวิทยาคม	หินตั้ง	บ้านไผ่	ขอนแก่น	69	48	117	4	56	57	113	4	72	61	133	3	197	166	363	11
11	40032007	051158	1040051158	เวียงใหญ่วิทยาคม	เวียงใหญ่	เวียงใหญ่	ขอนแก่น	61	62	123	3	56	74	130	3	41	54	95	3	158	190	348	9
12	40022004	051149	1040051149	บ้านไผ่วิทยาคม	หนองน้ำใส	บ้านไผ่	ขอนแก่น	66	42	108	3	69	58	127	3	55	47	102	3	190	147	337	9
13	40032016	051191	1040051191	โนนศิลาวิทยาคม	โนนศิลา	โนนศิลา	ขอนแก่น	79	65	144	4	65	47	112	3	54	70	124	3	198	182	380	10
14	40052019	051169	1040051169	เวียงวังวิทยาคม	ในเมือง	เวียงเก่า	ขอนแก่น	40	59	99	3	41	43	84	3	63	53	116	3	144	155	299	9
15	40012004	051092	1040051092	ศรีบุญเรืองวิทยาคารขอนแก่น	ท่าพระ	เมืองขอนแก่น	ขอนแก่น	59	55	114	3	44	50	94	3	51	37	88	2	154	142	296	8
16	40052022	051188	1040051188	หนองนาดีวิทยาคม	บ้านโคก	หนองนาดี	ขอนแก่น	81	57	138	4	72	55	127	3	77	63	140	3	230	175	405	10
17	40012019	051107	1040051107	ลำวงวิทยายน	บ้านฝาง	บ้านฝาง	ขอนแก่น	80	86	166	5	95	91	186	5	84	82	166	5	259	259	518	15
18	40022013	051177	1040051177	ชนบทศึกษา	ชนบท	ชนบท	ขอนแก่น	120	130	250	7	106	115	221	7	76	108	184	7	302	353	655	21
19	40052006	051117	1040051117	อุดมมิตรวิทยาคาร	นาโพธิ์	ชุมแพ	ขอนแก่น	107	85	192	6	101	99	200	6	124	96	220	6	332	280	612	18
20	40032012	051163	1040051163	หนองสองห้องวิทยา	หนองสองห้อง	หนองสองห้อง	ขอนแก่น	124	115	239	7	99	93	192	6	78	90	168	5	301	298	599	18
21	40042014	051138	1040051138	อุบลรัตน์วิทยาคม	เขื่อนอุบลรัตน์	อุบลรัตน์	ขอนแก่น	114	115	229	6	104	131	235	6	110	121	231	6	328	367	695	18
								1472	1324	2796	82	1389	1315	2704	78	1341	1290	2631	75	4202	3929	8131	235



ข้อมูลโรงเรียนขนาดกลาง จำนวนตามมาตรฐาน
การบริหารงบประมาณและบริหารงานบุคคล
(โรงเรียนที่มีจำนวนนักเรียนตั้งแต่ 500-1,499 คน) จำนวน 21 โรงเรียน
สังกัดสำนักงานเขตพื้นที่การศึกษามัธยมศึกษา เขต 25
ข้อมูล ณ วันที่ 10 มิถุนายน 2561

ลำดับที่	รหัสโรงเรียน smsis	รหัส per_code	รหัสกระทรวง (10 หลัก)	ชื่อโรงเรียน	ตำบล	อำเภอ	จังหวัด	m.4		m.5		m.6		รวม ม.ปลาย		รวมทั้งหมด		จำนวนครู สายผู้สอน										
								ชาย	หญิง	รวม	ห้อง	ชาย	หญิง	รวม	ห้อง	ชาย	หญิง		รวม	ห้อง								
1	40012005	051093	1040051093	สวามิพิทยาสรรพ์	สาวะถี	เมืองขอนแก่น	ขอนแก่น	39	36	75	3	27	33	60	3	92	113	205	9	260	241	501	18	29				
2	40052018	051168	1040051168	กุดขอนแก่นวิทยาคม	กุดขอนแก่น	ภูเวียง	ขอนแก่น	34	30	64	2	41	34	75	3	116	108	224	8	254	248	502	17	32				
3	40022018	051189	1040051189	บ้านเสด็จศึกษา	บ้านเสด็จ	บ้านเสด็จ	ขอนแก่น	23	49	72	2	27	42	69	2	85	133	218	6	240	264	504	14	28				
4	40052020	051170	1040051170	เรียนศรีวิทยาคม	หนองจันทรา	ภูเวียง	ขอนแก่น	43	58	101	3	40	39	79	2	116	143	259	7	254	264	518	14	35				
5	40022016	051186	1040051186	โคกโพธิ์ชัยศึกษา	บ้านโคก	โคกโพธิ์ชัย	ขอนแก่น	52	56	108	3	31	47	78	3	116	136	252	9	269	261	530	18	34				
6	40042012	051180	1040051180	เขาสวนกวางวิทยานุกูล	คำม่วง	เขาสวนกวาง	ขอนแก่น	35	66	101	3	39	37	76	2	103	136	239	7	276	284	560	16	30				
7	40012012	051101	1040051101	ขอนแก่นวิทยายน 2 (มร.ส.บ.)	พระลับ	เมืองขอนแก่น	ขอนแก่น	35	43	78	3	42	46	88	3	111	139	250	9	269	301	570	18	46				
8	40032009	051160	1040051160	แฉ่งน้อยศึกษา	แฉ่งน้อย	แฉ่งน้อย	ขอนแก่น	46	48	94	2	41	52	93	3	117	147	264	7	271	304	575	16	34				
9	40042004	051131	1040051131	บ้านหนองคันคา วัฒนกิจวิทยา	บ้านดั่ง	บ้านดั่ง	ขอนแก่น	64	54	118	3	41	63	104	3	143	171	314	9	315	274	589	19	37				
10	40022002	051147	1040051147	บ้านลานวิทยาคม	หินตั้ง	บ้านไม่	ขอนแก่น	28	30	58	2	32	34	66	3	113	114	227	8	310	280	590	19	35				
11	40032007	051158	1040051158	แฉ่งใหญ่วิทยาคม	แฉ่งใหญ่	แฉ่งใหญ่	ขอนแก่น	38	51	89	2	30	40	70	2	34	52	86	3	102	143	245	7	260	333	593	16	37
12	40022004	051149	1040051149	บ้านไม่พิทยาคม	หนองน้ำใส	บ้านไม่	ขอนแก่น	49	38	87	3	43	43	86	3	125	133	258	9	315	280	595	18	34				
13	40032016	051191	1040051191	โนนศิลาวิทยาคม	โนนศิลา	โนนศิลา	ขอนแก่น	22	46	68	2	22	46	68	2	37	43	80	3	81	135	216	7	279	317	596	17	33
14	40052019	051169	1040051169	เวียงจันทวิทยาคม	โนนเมือง	เวียงเก่า	ขอนแก่น	47	60	107	3	44	53	97	3	47	47	94	3	138	160	298	9	282	315	597	18	37
15	40012004	051092	1040051092	ศรีบุญเรืองวิทยาคม	ท่าพระ	เมืองขอนแก่น	ขอนแก่น	105	75	180	4	20	45	65	2	29	58	87	2	154	178	332	8	308	320	628	16	24
16	40052022	051188	1040051188	หนองนาดีวิทยาคม	บ้านโคก	หนองนาดี	ขอนแก่น	50	72	122	3	45	57	102	3	61	66	127	3	156	195	351	9	386	370	756	19	40
17	40012019	051107	1040051107	ฝางวิทยายน	บ้านฝาง	บ้านฝาง	ขอนแก่น	31	37	68	3	36	51	87	3	39	64	103	3	106	152	258	9	365	411	776	24	46
18	40022013	051177	1040051177	ชนบทศึกษา	ชนบท	ชนบท	ขอนแก่น	29	84	113	4	34	79	113	4	35	84	119	5	98	247	345	13	400	600	1000	34	53
19	40052006	051117	1040051117	จตุรมิตรวิทยาคาร	นาซึ้ง	ชุมแพ	ขอนแก่น	52	84	136	5	69	89	158	5	69	63	132	5	190	236	426	15	522	516	1038	33	53
20	40032012	051163	1040051163	หนองสองห้องวิทยา	หนองสองห้อง	หนองสองห้อง	ขอนแก่น	73	140	213	6	66	111	177	6	72	119	191	6	211	370	581	18	512	668	1180	36	66
21	40042014	051138	1040051138	ยุบลรัตนวิทยาคม	ยุบลรัตน	ยุบลรัตน	ขอนแก่น	56	101	157	5	65	106	171	6	75	94	169	6	196	301	497	17	524	668	1192	35	63
								951	1258	2209	66	835	1147	1982	66	883	1185	2068	68	2669	3590	6259	200	6871	7519	14390	435	826

ที่มา : ระบบจัดเก็บข้อมูลนักเรียนรายบุคคล ปีการศึกษา 2561 (Data Management Center)

ข้อมูล ณ วันที่ 10 มิถุนายน 2561

ข้อมูลโรงเรียนขนาดใหญ่ จำนวนตามมาตรฐาน
การบริหารงบประมาณและบริหารงานบุคคล
(โรงเรียนที่มีจำนวนนักเรียนตั้งแต่ 1500-2099 คน) จำนวน 5 โรงเรียน
สังกัดสำนักงานเขตพื้นที่การศึกษามัธยมศึกษา เขต 25
ข้อมูล ณ วันที่ 10 มิถุนายน 2561

ลำดับที่	รหัสโรงเรียน sms	รหัส per_code	รหัสกระทรวง (10 หลัก)	ชื่อโรงเรียน	ตำบล	อำเภอ	จังหวัด	ม.1			ม.2			ม.3			รวม ม.ต้น				
								ชาย	หญิง	รวม	ชาย	หญิง	รวม	ชาย	หญิง	รวม	ชาย	หญิง	รวม	ชาย	หญิง
1	40032002	051153	1040051153	พล	ลอมคอม	พล	ขอนแก่น	157	149	306	8	150	158	117	138	255	7	424	437	861	23
2	40012016	051096	1040051096	ขอนแก่นนคร	ศิลา	เมืองขอนแก่น	ขอนแก่น	166	148	314	9	164	157	163	154	317	10	493	459	952	28
3	40022007	051171	1040051171	มัธยมศึกษา	กุดคำ	เมืองศิรี	ขอนแก่น	162	176	338	10	157	185	191	176	367	10	510	557	1047	30
4	40012007	051095	1040051095	นครขอนแก่น	บ้านม่วง	เมืองขอนแก่น	ขอนแก่น	217	261	478	12	181	223	149	211	360	10	547	695	1242	32
5	40052017	051167	1040051167	ภูเวียงวิทยาคม	ภูเวียง	ภูเวียง	ขอนแก่น	179	239	418	11	176	251	176	218	394	10	531	708	1239	32
								881	973	1854	50	828	966	796	897	1693	47	2505	2836	5341	145





ข้อมูลโรงเรียนขนาดใหญ่ จำนวนตามมาตรฐาน
การบริหารสภามหาวิทยาลัยและบริหารงานบุคคล
(โรงเรียนที่มีจำนวนนักเรียนตั้งแต่ 1500-2499 คน) จำนวน 5 โรงเรียน
สังกัดสำนักงานเขตพื้นที่การศึกษามัธยมศึกษา เขต 25
ข้อมูล ณ วันที่ 10 มิถุนายน 2561

ลำดับที่	รหัสโรงเรียน smsis	รหัส per_code	รหัสกระทรวง (10 หลัก)	ชื่อโรงเรียน	ตำบล	อำเภอ	จังหวัด	ม.4			ม.5			ม.6			รวม ม.ปลาย			รวมทั้งหมด			จำนวนครู สายผู้สอน					
								ชาย	หญิง	รวม	ชาย	หญิง	รวม	ชาย	หญิง	รวม	ชาย	หญิง	รวม	ชาย	หญิง	รวม						
1	40032002	051153	1040051153	พล	ลอมคอม	พล	ขอนแก่น	134	167	301	8	81	144	225	8	99	172	271	8	314	483	797	24	738	920	1658	47	83
2	40012016	051096	1040051096	ขามแก่นนคร	ศิลา	เมืองขอนแก่น	ขอนแก่น	96	138	234	7	105	138	243	7	144	130	274	8	345	406	751	22	838	865	1703	50	97
3	40022007	051171	1040051171	มัธยมศึกษา	กุดเค้า	เมืองจตุรัส	ขอนแก่น	144	191	335	8	112	193	305	8	75	154	229	8	331	538	869	24	841	1075	1916	54	100
4	40012007	051095	1040051095	นครขอนแก่น	บ้านทุ่ม	เมืองขอนแก่น	ขอนแก่น	76	177	253	6	87	170	257	7	73	199	272	8	236	546	782	21	783	1241	2024	53	102
5	40052017	051167	1040051167	สุเวียงวิทยาคม	สุเวียง	สุเวียง	ขอนแก่น	155	210	365	11	141	207	348	11	149	230	379	10	445	647	1092	32	976	1355	2331	64	122
								605	883	1488	40	526	852	1378	41	540	885	1425	42	1671	2620	4291	123	4176	5456	9632	268	504

ที่มา : ระบบจัดเก็บข้อมูลนักเรียนรายบุคคล ปีการศึกษา 2561 (Data Management Center)
ข้อมูล ณ วันที่ 10 มิถุนายน 2561



ข้อมูลโรงเรียนขนาดใหญพิเศษ จำนวนตามมาตรฐาน
การบริหารงบประมาณและบริหารงานบุคคล
(โรงเรียนที่มีจำนวนนักเรียนตั้งแต่ 2500 คนขึ้นไป) จำนวน 8 โรงเรียน
สังกัดสำนักงานเขตพื้นที่การศึกษามัธยมศึกษา เขต 25
ข้อมูล ณ วันที่ 10 มิถุนายน 2561

ลำดับที่	รหัสโรงเรียน	รหัส	รหัสกระทรวง	ชื่อโรงเรียน	ตำบล	อำเภอ	จังหวัด	ม.1			ม.2			ม.3			รวม ม.ต้น						
								ชาย	หญิง	รวม	ชาย	หญิง	รวม	ชาย	หญิง	รวม	ชาย	หญิง	รวม				
1	40052001	051112	1040051112	หนองเรือวิทยา	หนองเรือ	หนองเรือ	ขอนแก่น	176	269	445	12	213	294	507	12	206	254	460	10	595	817	1412	34
2	40042001	051128	1040051128	น้ำพองศึกษา	วังชัย	น้ำพอง	ขอนแก่น	211	271	482	12	219	316	535	12	253	283	536	12	683	870	1553	36
3	40042015	051142	1040051142	ศรีกระนวนวิทยาคม	หนองโก	กระนวน	ขอนแก่น	161	279	440	11	198	277	475	11	189	267	456	11	548	823	1371	33
4	40022001	051146	1040051146	บ้านไผ่	ในเมือง	บ้านไผ่	ขอนแก่น	173	219	392	10	211	282	493	10	209	297	506	10	593	798	1391	30
5	40052004	051115	1040051115	ชุมแพศึกษา	ชุมแพ	ชุมแพ	ขอนแก่น	183	272	455	12	241	317	538	12	236	286	522	12	660	875	1535	36
6	40012002	051090	1040051090	กัลยาณมิตร	ในเมือง	เมืองขอนแก่น	ขอนแก่น	157	308	465	12	167	404	571	12	210	383	593	12	534	1095	1629	36
7	40012003	051091	1040051091	แก่นนครวิทยาลัย	ในเมือง	เมืองขอนแก่น	ขอนแก่น	285	322	607	17	347	351	698	16	338	328	666	16	970	1001	1971	49
8	40012001	051089	1040051089	ขอนแก่นวิทยายน	ในเมือง	เมืองขอนแก่น	ขอนแก่น	316	389	705	18	317	404	721	16	300	403	703	16	933	1196	2129	50
								1662	2329	3991	104	1913	2645	4558	101	1941	2501	4442	99	5516	7475	12991	304



สารสนเทศทางการศึกษา ประจำปีการศึกษา 2561
สำนักงานเขตพื้นที่การศึกษามัธยมศึกษา เขต 25

ข้อมูลโรงเรียนขนาดใหญ่พิเศษ จำนวนตามมาตรฐาน
การบริหารงานประเภทและวิธีบริหารงานบุคคล
(โรงเรียนที่มีจำนวนนักเรียนตั้งแต่ 2500 คนขึ้นไป) จำนวน 8 โรงเรียน
สังกัดสำนักงานเขตพื้นที่การศึกษามัธยมศึกษา เขต 25
ข้อมูล ณ วันที่ 10 มิถุนายน 2561

ลำดับที่	รหัสโรงเรียน	รหัสโรงเรียน per_code	รหัสกระทรวง (10 หลัก)	ชื่อโรงเรียน	ตำบล	อำเภอ	จังหวัด	ม.4			ม.5			ม.6			รวม ม.ปลาย				รวมทั้งหมด			จำนวนครู สายสอน				
								ชาย	หญิง	รวม	ชาย	หญิง	รวม	ชาย	หญิง	รวม	ชาย	หญิง	รวม	ชาย	หญิง	รวม	ชาย		หญิง	รวม		
1	40052001	051112	1040051112	หนองเรือวิทยา	หนองเรือ	หนองเรือ	ขอนแก่น	131	257	388	10	137	233	370	10	117	246	363	10	385	736	1121	30	980	1553	2533	64	130
2	40042001	051128	1040051128	น้ำพองศึกษา	น้ำพอง	น้ำพอง	ขอนแก่น	119	236	355	10	129	217	346	10	147	282	429	10	395	735	1130	30	1078	1605	2683	66	136
3	40042015	051142	1040051142	ศรีกระนวนวิทยาคม	หนองก	กระนวน	ขอนแก่น	144	295	439	11	156	304	460	13	159	325	484	13	459	924	1383	37	1007	1747	2754	70	154
4	40022001	051146	1040051146	บ้านไผ่	โนนเมือง	บ้านไผ่	ขอนแก่น	133	338	471	12	128	319	447	12	169	320	489	12	430	977	1407	36	1023	1775	2798	66	148
5	40052004	051115	1040051115	ชุมแพศึกษา	ชุมแพ	ชุมแพ	ขอนแก่น	175	305	480	13	170	273	443	13	156	306	462	13	501	884	1385	39	1161	1759	2920	75	152
6	40012002	051090	1040051090	กัลยามิตร	โนนเมือง	เมืองขอนแก่น	ขอนแก่น	220	502	722	15	203	497	700	15	182	523	705	15	605	1522	2127	45	1139	2617	3756	81	190
7	40012003	051091	1040051091	แก่นนครวิทยาลัย	โนนเมือง	เมืองขอนแก่น	ขอนแก่น	333	452	785	19	293	417	710	18	275	414	689	18	901	1283	2184	55	1871	2284	4155	104	203
8	40012001	051089	1040051089	ขอนแก่นวิทยายน	โนนเมือง	เมืองขอนแก่น	ขอนแก่น	342	487	829	20	322	475	797	20	331	424	755	20	995	1386	2381	60	1928	2582	4510	110	222
								1597	2872	4469	110	1538	2735	4273	111	1536	2840	4376	111	4671	8447	13118	332	10187	15922	26109	636	1335

ที่มา : ระบบจัดเก็บข้อมูลนักเรียนรายบุคคล ปีการศึกษา 2561 (Data Management Center)
ข้อมูล ณ วันที่ 10 มิถุนายน 2561

ข้อมูลผลการประเมินผลสัมฤทธิ์ทางการศึกษาระดับชาติ ชั้นพื้นฐาน (O-NET) ประจำปีการศึกษา 2560
สังกัดสำนักงานเขตพื้นที่การศึกษามัธยมศึกษา เขต 25

1. ภาพรวมคะแนนผลการประเมินระดับชาติชั้นพื้นฐาน (O-NET) 5 วิชา ชั้นมัธยมศึกษาปีที่ 3
2. เรียงลำดับพัฒนาการผลการประเมินระดับชาติชั้นพื้นฐาน (O-NET) ชั้นมัธยมศึกษาปีที่ 6



ผลการประเมินระดับชาติ ชั้นพื้นฐาน (O-NET) เรียงลำดับรวม 4 วิชา
นักเรียนชั้นมัธยมศึกษาปีที่ 3 ประจำปีการศึกษา 2560
สำนักงานเขตพื้นที่การศึกษามัธยมศึกษาเขต 25

ลำดับที่	โรงเรียน	สาระการเรียนรู้								รวม 2559	รวม 2560	ผลต่าง
		ภาษาไทย		ภาษาอังกฤษ		คณิตศาสตร์		วิทยาศาสตร์				
		2559	2560	2559	2560	2559	2560	2559	2560			
1	กัลยาณมิตร	56.29	58.37	34.54	33.79	38.27	33.57	40.97	35.44	170.07	161.17	-8.90
2	ก้านเหลืองวิทยาคม	45.14	45.49	29.05	27.02	23.64	16.2	33.43	28.2	131.26	116.91	-14.35
3	กุดขอนแก่นวิทยาคม	40.36	40.46	28.12	26.5	23.65	19.29	31.46	28.96	123.59	115.21	-8.38
4	กู่ทองพิทยาลัย	44.08	38.89	27.85	26.42	24.74	20.84	29.85	28	126.52	114.15	-12.37
5	แก่นนครพิทยาลัย	53.25	54.2	38.96	33.35	39.44	33.96	41.6	35.84	173.25	157.35	-15.90
6	แก่นนครพิทยาลัย 2	40.14	43.78	28.76	30.28	22.82	22.11	27.43	27.22	119.15	123.39	4.24
7	ขอนแก่นพัฒนศึกษา	45.05	46.91	27.19	27.2	22.49	19.89	33.24	29.31	127.97	123.31	-4.66
8	ขอนแก่นวิทยายน	55.37	60.23	47.32	46.19	47.02	47.87	44.68	41.81	194.39	196.10	1.71
9	ขอนแก่นวิทยายน 2(สมาน สุมโธ)	40.69	45.32	28.37	26.82	21.79	22.24	31.81	29.94	122.66	124.32	1.66
10	ขอนแก่นวิทยายน 3	42.04	46.43	27.16	27.47	23.41	20	30.76	29.4	123.37	123.30	-0.07
11	ขอนแก่นพิทยาลัย	43.09	41.5	29.82	26	21.71	14.57	30.64	29.57	125.26	111.64	-13.62
12	ข้าวเรียงศึกษา	36.77	39.44	24.82	25.76	21.05	18.24	29.64	24.4	112.28	107.84	-4.44
13	ขามแก่นนคร	45.12	46.54	27.98	26.45	24.99	22.74	34.41	30.27	132.50	126.00	-6.50
14	เขาสวนกวางวิทยานุกูล	41.37	41.32	27.23	26.94	23.36	20.67	31.69	29.23	123.65	118.16	-5.49
15	คำแคนวิทยาคม	43.54	48.03	27.85	26.63	23.35	20.91	32.69	28.46	127.43	124.03	-3.40
16	โคกนางามพิทยาสรรพ์	41.04	43.59	25.23	26.94	27.23	18.12	31.69	27.06	125.19	115.71	-9.48
17	โคกโพธิ์ไชยศึกษา	42.95	50.18	26.21	29.86	26.1	29.98	31.69	33.19	126.95	143.21	16.26
18	โคกสีพิทยาสรรพ์	40.55	43.44	26.77	26.65	23.17	20.17	31.06	28.93	121.55	119.19	-2.36
19	จตุรมิตรวิทยาคาร	39.73	42.98	26.74	27.05	22.47	19.92	32.23	28.34	121.17	118.29	-2.88
20	จระเข้วิทยายน	38.33	41.75	25.92	26	20.65	19.17	29.75	26.5	114.65	113.42	-1.23
21	ชนบทศึกษา	42.12	42.77	27.61	27.29	25.13	19.43	33.02	29.98	127.88	119.47	-8.41
22	ชุมแพพิทยาคม	40.76	36.64	27.19	26.64	23.7	18.38	32	27.79	123.65	109.45	-14.20
23	ชุมแพวิทยายน	40.89	41.71	26.86	26.64	22.91	23.71	32.79	29.07	123.45	121.13	-2.32
24	ชุมแพศึกษา	48.89	51.78	33.46	31.58	33.26	28.21	36.39	34.5	152.00	146.07	-5.93
25	ชัย่างวิทยายน	37.89	46.15	26.84	33.38	23.62	20.31	31.16	29.85	119.51	129.69	10.18
26	ดงบังวิทยายน	46.8	41.67	23.6	28.67	28.16	21.33	42.4	31.33	140.96	123.00	-17.96
27	ดงมันพิทยาคม	39.57	40.65	28.7	27.48	21.67	20.65	33.65	27.16	123.59	115.94	-7.65
28	เตรียมอุดมศึกษา ขอนแก่น	45.6	40.67	28.83	26.8	25.38	17.73	31.69	29.07	131.50	114.27	-17.23
29	ไตรคามวิทยา	43.11	45.62	30.42	25.24	21.94	18.86	30.63	31.71	126.10	121.43	-4.67
30	ท่านางแนววิทยายน	44.25	40.64	28.15	26.48	24.09	20.79	32.53	28.12	129.02	116.03	-12.99
31	ท่าศาลาประชานุสรณ์	39.27	39.62	25.27	23.33	24.87	21.71	32.18	31.9	121.59	116.56	-5.03
32	ทุ่งใหญ่รัตนศึกษา	38.25	39.3	26.92	27.87	23.98	18.53	30.25	27.2	119.40	112.90	-6.50
33	เทพศิรินทร์ ขอนแก่น	46.86	42.96	28.09	26.4	26.29	18.72	32.91	29.28	134.15	117.36	-16.79
34	นครขอนแก่น	43.84	43.53	28.8	26.98	24.29	20.31	31.99	28.99	128.92	119.81	-9.11
35	นาจานศึกษา	42.91	43.02	26.79	25.87	22.94	19.23	31.76	28.65	124.40	116.77	-7.63
36	น้ำพองพัฒนศึกษา รัชมง์คลาภิเษก	41.47	39.39	26.55	26.31	20.52	19.26	29.73	26.52	118.27	111.48	-6.79
37	น้ำพองศึกษา	46.4	48.5	30.09	28.77	28.02	26.63	35.25	30.79	139.76	134.69	-5.07
38	โนนขำวิทยา	35.43	39.67	26.55	27.39	20.8	20.36	30.8	28.48	113.58	115.90	2.32
39	โนนศิลาวิทยาคม	40.1	41.02	25.98	26.74	22.38	17.55	32.51	28.91	120.97	114.22	-6.75
40	โนนสะอาดวิทยาคาร	46.83	40.13	27.87	26.39	24.43	21.36	31.47	29.09	130.60	116.97	-13.63
41	บ้านแก้วพิทยาคม	41.46	37.68	25.58	26.13	23.1	19.1	32.33	28.32	122.47	111.23	-11.24
42	บัวใหญ่พิทยาคม	39.23	44.86	26.71	28.32	22.86	22.36	29.19	27.91	117.99	123.45	5.46
43	บ้านไผ่	51.7	53.08	31.91	30.74	31.55	26.2	35.76	32.68	150.92	142.70	-8.22
44	บ้านไผ่พิทยาคม	41.98	39.22	28.07	26.41	21.24	17.92	31.07	29.45	122.36	113.00	-9.36
45	บ้านไผ่ศึกษา	29.25	38.75	31.5	24.17	19.2	20.33	32	27.5	111.95	110.75	-1.20



ผลการประเมินระดับชาติ ชั้นพื้นฐาน (O-NET) เรียงลำดับรวม 4 วิชา

นักเรียนชั้นมัธยมศึกษาปีที่ 3 ประจำปีการศึกษา 2560

สำนักงานเขตพื้นที่การศึกษามัธยมศึกษาเขต 25

ลำดับที่	โรงเรียน	สาระการเรียนรู้								รวม 2559	รวม 2560	ผลต่าง
		ภาษาไทย		ภาษาอังกฤษ		คณิตศาสตร์		วิทยาศาสตร์				
		2559	2560	2559	2560	2559	2560	2559	2560			
46	บ้านลานวิทยาคม	41.31	41.9	26.75	26.24	22.78	20.2	30.7	28.34	121.54	116.68	-4.86
47	บ้านแสดศึกษา	38.46	43.86	27.16	25.41	22	20	30.18	30.31	117.80	119.58	1.78
48	บึงไทรพิทยาคม	36	36.77	26	25.69	18.47	17.69	30.67	26.62	111.14	106.77	-4.37
49	เบญจมิตรวิทยา	40.07	45.58	28.8	26.92	24.85	21.33	31.87	30.83	125.59	124.66	-0.93
50	ประชารัฐพัฒนาการ	41.67	42.65	28.67	26.22	27.04	24.97	32.27	28.81	129.65	122.65	-7.00
51	ประชารัฐวิทยาเสริม	41.87	42.33	28.95	26.6	25.09	21.47	31.05	28.49	126.96	118.89	-8.07
52	ป่าหวายวิทยายน	37.29	39.6	32	24.6	21.37	18.8	29.56	29.2	120.22	112.20	-8.02
53	เปือยน้อยศึกษา	44.14	40.95	28.72	26.43	22.18	19.36	29.95	29.64	124.99	116.38	-8.61
54	ผาชามวิทยายน	40	42.91	26.31	26.91	20.18	17.45	29.69	27.18	116.18	114.45	-1.73
55	ผางวิทยายน	44.22	40.37	28.11	26.07	23.42	19.23	31.19	28.54	126.94	114.21	-12.73
56	พล	39.63	42.71	26.9	26.74	23.34	21.28	32.01	29.5	121.88	120.23	-1.65
57	พลพัฒนาศึกษา	40.1	38.8	24.95	24	20.76	11.73	34	29.73	119.81	104.26	-15.55
58	ทุ่งทุยพัฒนาศึกษา	40.36	45.52	25.94	27.48	22.5	21.16	31.88	31.68	120.68	125.84	5.16
59	ภูผาม่าน	41.19	40.8	28.08	26.54	25.69	19.83	29.5	27.04	124.46	114.21	-10.25
60	ภูเวียงวิทยาคม	47.01	47.68	28.53	28.86	26.04	23.15	34.72	31.29	136.30	130.98	-5.32
61	ม่วงหวานพัฒนาศึกษา	36.46	50.22	25.71	25.56	22.09	18.44	31.86	29.78	116.12	124.00	7.88
62	มัญจาคีรีศึกษา	47.09	49.46	28.47	28.6	27.97	25.18	35.87	33.07	139.40	136.31	-3.09
63	มัธยมตลาดใหญ่วิทยา	40.59	42.71	25.76	25.71	20.47	22.86	31.18	31.57	118.00	122.85	4.85
64	มัธยมโพนเท็ก	40.84	44	26.95	27	22.53	21.78	32.95	32.44	123.27	125.22	1.95
65	ยางคำพิทยาคม	40.71	41.59	26.06	25.95	23.87	18.38	32.84	30.54	123.48	116.46	-7.02
66	ลำน้ำพอง	36.88	38.2	26.47	24.93	26.07	21.87	27.76	30.27	117.18	115.27	-1.91
67	เวียงนครวิทยาคม	41.47	40.29	27	25.23	20.93	20.39	28.74	26	118.14	111.91	-6.23
68	เวียงวงกตวิทยาคม	44.11	46.42	26.12	27.46	24.74	21.24	32.58	29.01	127.55	124.13	-3.42
69	แวงน้อยศึกษา	41.04	43.68	26.75	28.16	22.75	20.51	31.27	29.84	121.81	122.19	0.38
70	แวงใหญ่วิทยา	42.77	42.57	28.43	27.68	25.47	20.64	31.84	29.72	128.51	120.61	-7.90
71	ศรีกระนวนวิทยา	46.89	49.28	30.1	28.92	27.48	23.29	34.44	31.26	138.91	132.75	-6.16
72	ศรีหนองกาววิทยา	38.82	38.66	24.72	26.9	20.9	20.41	30.31	28.9	114.75	114.87	0.12
73	สันติพัฒนกิจวิทยา	42.73	41.42	27.64	27.75	22.25	20.83	31.27	28.17	123.89	118.17	-5.72
74	สาวะถีพิทยาสรรพ์	40.84	45.6	27.07	27.44	25.64	23.82	33.6	29.76	127.15	126.62	-0.53
75	สีหาราชโคชัย	49.36	42.89	30	26.75	27.2	23.56	36.91	28	143.47	121.20	-22.27
76	โสภณกเต็นประชาอุปถัมภ์	39.75	43.32	28.75	26.39	21.25	17.81	30.13	27.23	119.88	114.75	-5.13
77	หนองขามพิทยาคม	46.17	43.09	24.17	28.82	25.33	23.09	35	27.18	130.67	122.18	-8.49
78	หนองตาไก้ศึกษา	40.66	44.77	25.86	26.91	22.79	16.18	30.14	25.18	119.45	113.04	-6.41
79	หนองนาคำพิทยาคม	44.34	42.76	26.07	27.74	26.39	22.11	33.08	30.69	129.88	123.30	-6.58
80	หนองเรือวิทยา	42.9	44.9	28.09	27.31	25.24	21.93	32.16	29.4	128.39	123.54	-4.85
81	หนองสองห้องวิทยา	42.42	46.2	27.31	26.17	23.8	20.36	31.24	29.54	124.77	122.27	-2.50
82	หนองเสลิวัดวิทยาคาร	38.18	43.65	25.45	25.47	22.79	20.13	30.91	27.87	117.33	117.12	-0.21
83	เหล่าใหญ่นาคาวิทยาคม	38.8	40.88	25.07	33.63	22.24	21.5	33.2	27	119.31	123.01	3.70
84	อุบลรัตน์พิทยาคม	42.21	44.79	27.4	27.33	23.05	21.87	31.08	28.77	123.74	122.76	-0.98
ระดับ สพม.25		46.32	48.11	30.96	30.03	28.90	25.68	34.96	31.82	141.14	135.64	-5.50
ระดับจังหวัดขอนแก่น		45.19	47.09	29.92	29.19	27.42	24.45	34.20	31.2	136.73	131.93	-4.80
ระดับสพฐ.		46.81	48.77	31.39	30.14	29.53	26.55	35.12	32.47	142.85	137.93	-4.92
ระดับประเทศ		46.36	48.29	31.8	30.45	29.31	26.3	34.99	32.28	142.46	137.32	-5.14

ที่มา : ข้อมูลจากกลุ่มนิเทศติดตามและประเมินผลการจัดการศึกษา



ผลการประเมินระดับชาติ ชั้นพื้นฐาน (O-NET) เรียงลำดับรวม 5 วิชา
นักเรียนชั้นมัธยมศึกษาปีที่ 6 ประจำปีการศึกษา 2560
สำนักงานเขตพื้นที่การศึกษามัธยมศึกษาเขต 25

ลำดับที่	โรงเรียน	สาระการเรียนรู้										รวม 2559	รวม 2560	ผลต่าง
		ภาษาไทย		สังคมศึกษา		ภาษาอังกฤษ		คณิตศาสตร์		วิทยาศาสตร์				
		2559	2560	2559	2560	2559	2560	2559	2560	2559	2560			
1	กัลยาณวัตร	59.72	55.61	39.26	38.03	28.51	29.84	27.29	26.91	33.67	32.41	188.45	182.80	-5.65
2	ก้านเหลืองวิทยาคม	41.43	43.26	29.45	28.14	20.69	21.9	18.5	13.81	27.1	23.37	137.17	130.48	-6.69
3	กุดขอนแก่นวิทยาคม	42.89	41.55	30.93	30.63	22.14	22.13	18.77	18.08	28.81	25.19	143.54	137.58	-5.96
4	คูทองพิทยาลัย	40.89	43.79	30.43	32.83	22.86	21.25	19.82	16.25	26.93	22.73	140.93	136.85	-4.08
5	แก่นนครพิทยาลัย	60.25	58.15	39.9	40.49	33.68	36.1	30.78	33.4	34.87	34.27	199.48	202.41	2.93
6	แก่นนครพิทยาลัย 2	41.15	41.18	29.46	27.56	20.1	24.51	19.62	18.61	25.31	24.09	135.64	135.95	0.31
7	ขอนแก่นพัฒนศึกษา	48.76	39.61	34.82	31.42	24.49	21.97	20.88	16.32	28.82	24.95	157.77	134.27	-23.50
8	ขอนแก่นวิทยายน	63.96	60.33	40.99	42.25	40.77	43.01	36.36	40.22	37.06	38.35	219.14	224.16	5.02
9	ขอนแก่นวิทยายน 2(สมาน สุขโม)	47.45	42.21	33.58	29.6	23.49	20.81	19.76	16.5	29.04	26.07	153.32	135.19	-18.13
10	ขอนแก่นวิทยายน 3	51.17	50.06	32.89	36.44	23.75	23.47	20	21.11	29.44	30.16	157.25	161.24	3.99
11	ขอนแก่นพิทยาลัย	41.98	46.83	31.19	28.08	21.67	20.83	17.74	16.04	27.38	23.94	139.96	135.72	-4.24
12	ข้าวเรียงศึกษา	49.35	38.13	32.25	27.44	23.38	18.36	21.13	16.25	29.4	22.54	155.51	122.72	-32.79
13	ขามแก่นนคร	48.27	48.06	33.83	34.47	23.16	23.44	21.91	20.23	29.38	27.05	156.55	153.25	-3.30
14	เขาสวนกวางวิทยานุกูล	47.34	45.46	35.54	32.6	22.77	20.43	18.98	17.14	29.98	26.27	154.61	141.90	-12.71
15	คำแคนวิทยาคม	44.88	46.38	31.03	30.92	23.47	19.79	21.04	18.13	28.11	25.01	148.53	140.23	-8.30
16	โคกนางามพิทยาสรรพ์	43.88	37.68	30.17	32	20.42	21.7	20.21	15.91	29.5	26.13	144.18	133.42	-10.76
17	โคกโพธิ์ไชยศึกษา	45.51	43.83	33.85	32.36	24.1	21.82	18.67	18.32	30.48	27.77	152.61	144.10	-8.51
18	โคกสีพิทยาสรรพ์	42.59	40.66	30.92	29.51	21.28	21.55	18.95	16.1	27.64	22.72	141.38	130.54	-10.84
19	จตุรมิตรวิทยาคาร	43.26	38.45	32.42	27.79	21.84	20.34	19.08	15.27	28.34	23.81	144.94	125.66	-19.28
20	จระเข้วิทยายน	38.66	37.6	30.55	28.54	20.59	20.83	17.94	14.56	27.31	24.48	135.05	126.01	-9.04
21	ชนบทศึกษา	47	44.42	35.35	31.39	22.34	23.09	19.4	18.19	29.42	25.5	153.51	142.59	-10.92
22	ชุมแพพิทยาคม	40.34	40	30.07	31.54	21.12	21.04	19.46	15.94	28.5	24.94	139.49	133.46	-6.03
23	ชุมแพวิทยายน	37.64	38.46	30.61	29.42	21.81	22.71	20.28	18.75	25.72	26.39	136.06	135.73	-0.33
24	ชุมแพศึกษา	54.14	48.9	34.79	33.27	26.49	26.64	23.48	23.36	31.09	28.68	169.99	160.85	-9.14
25	ชัยางวิทยายน	36.29	41.58	28	30.77	21.18	21.54	19.12	16.92	26.82	25.42	131.41	136.23	4.82
26	ดงบังวิทยายน	44	38.25	39	31	21.25	20	17.5	14.38	25	21.31	146.75	124.94	-21.81
27	ดงมันพิทยาคม	40.67	32.89	31.6	28.82	22	20.22	17.57	13.38	27.97	21.72	139.81	117.03	-22.78
28	เตรียมอุดมศึกษา ขอนแก่น	46.47	44.59	31.59	30.19	23.79	21.82	17.59	17.36	28.24	24.03	147.68	137.99	-9.69
29	ไตรคามวิทยา	47.29	45.5	35.24	30.92	22.13	19.13	19.41	13.65	29.76	22.95	153.83	132.15	-21.68
30	ท่านางแนววิทยายน	48.76	40.18	32.8	28.55	21.35	20.37	20.2	17.54	28.82	23.83	151.93	130.47	-21.46
31	ท่าศาลาประชานุสรณ์	38.41	43.43	30.65	31.57	21.03	18.75	17.94	18.21	28.12	23.89	136.15	135.85	-0.30
32	ทุ่งใหญ่วิทยาลัย	42.73	40.19	29.31	30.14	20.81	21.76	18.89	16.69	26.09	23.13	137.83	131.91	-5.92
33	เทพศิรินทร์ ขอนแก่น	45.17	43.52	31.5	29.27	23.04	19.89	19.66	15.68	27	24.07	146.37	132.43	-13.94
34	นครขอนแก่น	49.71	47.57	33.46	32.32	23.2	23.87	21.19	20.51	30.06	27.78	157.62	152.05	-5.57
35	นาจานศึกษา	41.88	40.85	29.95	30.03	22.06	21.47	19.48	15.13	28.21	24.32	141.58	131.80	-9.78
36	น้ำพองพัฒนศึกษา รัชชังคลาภิเชก	43.62	35.8	30.91	29.18	21.21	20.37	18.2	16.42	29.03	22.77	142.97	124.54	-18.43
37	น้ำพองศึกษา	53.12	48.46	36.32	33.62	25.46	24.41	23.05	22.82	31.59	29.03	169.54	158.34	-11.20
38	โนนขำวิทยา	40.68	35.95	31.94	30.72	21.29	20.56	19.04	16.21	30.12	23.8	143.07	127.24	-15.83
39	โนนศิลาวิทยาคม	39.52	38.65	29.96	28.96	21.03	20.19	17.31	15.97	28.06	22.72	135.88	126.49	-9.39
40	โนนสะอาดวิทยาคาร	42.09	41.64	30.73	27.94	22.5	20.69	21.93	14.03	26.64	24.14	143.89	128.44	-15.45
41	บัวแก้วพิทยาคม	38.32	36.67	30.47	31.28	19.93	22.92	16.84	16.94	27.95	27.17	133.51	134.98	1.47
42	บัวใหญ่พิทยาคม	46.09	44.27	34.08	29.93	23.46	20.86	20.87	18.38	30.1	27.92	154.60	141.36	-13.24
43	บ้านไผ่	53.57	50.64	34.57	33.98	24.52	24.32	21.91	21.78	31.28	28.26	165.85	158.98	-6.87
44	บ้านไผ่พิทยาคม	46.08	39.05	33.16	29.57	21.73	19.41	19.73	16.48	28.68	22.26	149.38	126.77	-22.61
45	บ้านไผ่ศึกษา	34.92	35.2	29.33	27.6	18.75	20	17.5	13.75	29	23.93	129.50	120.48	-9.02



ผลการประเมินระดับชาติ ชั้นพื้นฐาน (O-NET) เรียงลำดับรวม 5 วิชา

นักเรียนชั้นมัธยมศึกษาปีที่ 6 ประจำปีการศึกษา 2560

สำนักงานเขตพื้นที่การศึกษามัธยมศึกษาเขต 25

ลำดับที่	โรงเรียน	สาระการเรียนรู้										รวม 2559	รวม 2560	ผลต่าง	
		ภาษาไทย		สังคมศึกษา		ภาษาอังกฤษ		คณิตศาสตร์		วิทยาศาสตร์					
		2559	2560	2559	2560	2559	2560	2559	2560	2559	2560				
46	บ้านลานวิทยาคม	44.68	44.16	27.81	28.31	22.5	20.68	18.06	15.99	26.77	23.82	139.82	132.96	-6.86	
47	บ้านแอดศึกษา	41.27	38.84	30.65	29.03	21.94	20.17	17.25	15.46	26.97	23.27	138.08	126.77	-11.31	
48	บึงไทรพิทยาคม	40.45	31.86	30.83	29.38	21.25	19.38	17.5	14.69	29.7	25.48	139.73	120.79	-18.94	
49	เบญจมิตรวิทยา	37.8	39.11	30.6	29.5	22.5	20.45	16.5	17.73	26.5	24.79	133.90	131.58	-2.32	
50	ประชารัฐพัฒนาการ	50.94	38.63	31.25	27.38	22.03	19.69	21.25	13.13	28	23.48	153.47	122.31	-31.16	
51	ประชารัฐวิทยาเสริม	49.53	40.35	31.61	30.49	21.69	19.52	17.66	15.37	28.71	23.81	149.20	129.54	-19.66	
52	ป่าหวายวิทยายน	37.8	36.67	26	27.67	21.25	16.25	17.92	16.67	26.6	23.13	129.57	120.39	-9.18	
53	เบ็ญชัยศึกษา	44.71	37.69	32.79	29.21	22.53	19.9	20.95	17.47	28.48	23.66	149.46	127.93	-21.53	
54	ผาขาววิทยายน	30.83	39.14	30.89	28.73	20.56	21.82	15.56	14.55	24.56	23.79	122.40	128.03	5.63	
55	ผางวิทยายน	42.85	40.34	30.44	28.96	22.63	21.26	19.75	15.58	28.23	25.08	143.90	131.22	-12.68	
56	พล	42.37	39.52	32.42	30.17	21.9	19.81	19.34	16.74	28.97	24.55	145.00	130.79	-14.21	
57	พลพัฒนศึกษา	43.54	33.58	33.38	29.46	22.21	19.9	20.58	14.42	29.08	24.22	148.79	121.58	-27.21	
58	พิบูลย์พัฒนศึกษา	46.25	40.06	32.21	32.19	23.13	20.94	17.81	16.88	29.13	21.58	148.53	131.65	-16.88	
59	ภูผาม่าน	47.4	39.11	32.22	28.19	22.89	21.52	18.27	16.47	28.78	23.86	149.56	129.15	-20.41	
60	ภูเวียงวิทยาคม	48.24	45.76	32.86	31.82	23.13	22.31	20.21	19.33	29.5	26.9	153.94	146.12	-7.82	
61	ม่วงหวานพัฒนศึกษา	48	41.98	31.21	28.57	19.2	19.88	20	17.86	33.21	23.95	151.62	132.24	-19.38	
62	มัญจาคีรีศึกษา	52.99	47.51	35.74	32.55	22.92	22.84	22.75	19.22	31.97	28.54	166.37	150.66	-15.71	
63	มัธยมตลาดใหญ่วิทยา	40.91	37.15	29.91	30.85	20.8	21.63	19.32	15.96	28.18	22.29	139.12	127.88	-11.24	
64	มัธยมโพนเพ็ก	46.54	37.58	30.58	28	22.4	21.25	20.63	14.81	30.33	26.59	150.48	128.23	-22.25	
65	ยางคำพิทยาคม	44.47	41.03	29.16	31.67	22.26	23.61	19.03	16.25	25.65	25	140.57	137.56	-3.01	
66	ลำน้ำพอง	33.93	37.39	27.9	29	19.63	18.39	15.5	17.14	25.05	24.35	122.01	126.27	4.26	
67	เวียงนครวิทยาคม	39.81	39.5	28.57	28.78	20.54	19.76	17.59	15.04	26.27	23.58	132.78	126.66	-6.12	
68	เวียงจันทวิทยาคม	45.88	37.61	33.74	29.68	21.43	21.43	18.76	16.37	29.01	23.51	148.82	128.60	-20.22	
69	เวียงชัยศึกษา	39.48	34.81	31.38	28.99	20.88	21.22	18.95	14.53	28.06	24.75	138.75	124.30	-14.45	
70	เวียงใหญ่วิทยาคม	46.1	39.45	32.01	28.55	23.03	21.16	20.03	17.19	28.51	25.55	149.68	131.90	-17.78	
71	ศรีกระนวนวิทยาคม	49.97	47.01	34.31	33.69	24.16	24.04	22.03	21.12	30.1	27.42	160.57	153.28	-7.29	
72	ศรีหนองกาววิทยา	42.23	36.48	31.78	27.62	21.02	19.38	18.8	13.37	28.86	24.18	142.69	121.03	-21.66	
73	สันติพัฒนกิจวิทยา	40.7	36.81	32.1	26.86	22.63	18.15	19.25	15.71	28.7	21.1	143.38	118.63	-24.75	
74	สาวะถีพิทยาสรรพ์	39.81	40.98	31.28	31.75	23.35	19.96	20.17	16.93	28.25	24.5	142.86	134.12	-8.74	
75	สีหราชเดโชชัย	45.07	58.08	33.71	36.83	21.25	22.92	18.57	18.75	28.86	28.83	147.46	165.41	17.95	
76	โสกนกเต็นประชาอุปถัมภ์	38.78	38.66	31.17	28.94	22.01	19.61	18.48	15	28	24.43	138.44	126.64	-11.80	
77	หนองขามพิทยาคม		43.63		30.63		20.63		17.19		23.28	0.00	135.36	135.36	
78	หนองตาไก้ศึกษา	41.17	37.54	31.38	30.22	20.65	19.24	16.67	17.17	27.62	23.13	137.49	127.30	-10.19	
79	หนองนาคำวิทยาคม	47.97	47.22	33.92	31.77	21.78	20.57	18.94	16.88	28.34	23.57	150.95	140.01	-10.94	
80	หนองเรือวิทยา	46.82	44.34	31.87	32.15	22.93	22.62	20.4	18.85	29.11	26	151.13	143.96	-7.17	
81	หนองสองห้องวิทยา	47.09	41.15	33.04	29.86	21.85	20.1	19.84	16.84	27.97	24.01	149.79	131.96	-17.83	
82	หนองเสาเล้าวิทยาคาร	35.21	34.26	29.58	27.64	23.16	20	18.61	15.4	27.53	24.08	134.09	121.38	-12.71	
83	เหล่าใหญ่ขุนข่าวิทยาคม	26.7	29.59	29.8	26.18	20.75	17.5	19.5	13.18	25.2	21.54	121.95	107.99	-13.96	
84	อุบลรัตน์พิทยาคม	42.01	41.09	30.34	29.74	21.41	21.29	18.42	16.88	27.63	25.36	139.81	134.36	-5.45	
	ระดับ สพม.25	50.67	47.54	34.68	33.56	25.77	25.85	23.10	22.44	30.78	30.78				
	ระดับจังหวัดขอนแก่น		47.54		33.56		25.85		22.43		28.31				
	ระดับ สพฐ.	53.09	50.07	36.17	34.96	27.35	27.91	24.90	24.64	31.77	29.48				
	ระดับประเทศ	52.29	49.25	35.89	34.70	27.76	28.31	24.88	24.53	31.62	29.37				

ที่มา : ข้อมูลจากกลุ่มนิเทศติดตามและประเมินผลการจัดการศึกษา

**ข้อมูลโรงเรียนตามนโยบายการพัฒนาคุณภาพการศึกษา
สังกัดสำนักงานเขตพื้นที่การศึกษามัธยมศึกษา เขต 25**

1. โรงเรียนดีประจำตำบล จำนวน 16 โรงเรียน
2. โรงเรียนดีระดับอำเภอ (ในฝัน) จำนวน 29 โรงเรียน
3. โรงเรียนพระราชทานดีเด่น (มัธยมศึกษาขนาดใหญ่) จำนวน 9 โรงเรียน
4. โรงเรียนพระราชทานดีเด่น (มัธยมศึกษาขนาดกลาง) จำนวน 5 โรงเรียน
5. โรงเรียนพระราชทานดีเด่น (มัธยมศึกษาขนาดเล็ก) จำนวน 7 โรงเรียน
6. โรงเรียนมาตรฐานสากล จำนวน 33 โรงเรียน
7. โรงเรียนสุจริต จำนวน 10 โรงเรียน
8. โรงเรียนการแข่งขันสูง จำนวน 8 โรงเรียน
9. โรงเรียนในโครงการพัฒนาการบริหารรูปแบบนิติบุคคล จำนวน 1 โรงเรียน
10. โรงเรียนจัดการเรียนรู้ใน ศตวรรษที่ 21
 - รูปแบบที่ 1 แบบเตรียมพื้นฐานความถนัดในสาขาวิชาชีพสำหรับนักเรียนต่ออุดมศึกษา
จำนวน 2 โรงเรียน
 - รูปแบบที่ 2 แบบหลักสูตรเรียนร่วมอาชีวศึกษาและมัธยมศึกษาตอนปลาย (ทวิศึกษา)
จำนวน 23 โรงเรียน
 - รูปแบบที่ 3 แบบหลักสูตรระยะสั้นในระดับชั้นมัธยมศึกษาตอนต้น จำนวน 5 โรงเรียน
 - รูปแบบที่ 4 แบบการเรียนรู้เป็นผู้ประกอบการธุรกิจพอเพียง จำนวน 2 โรงเรียน
11. โรงเรียนโครงการขับเคลื่อนโรงเรียนจัดการเรียนรู้สะเต็มศึกษา จำนวน 10 โรงเรียน
12. โรงเรียนประชารัฐ รุ่นที่ 1 จำนวน 7 โรงเรียน
13. โรงเรียนอ่านไม่ออกเขียนไม่ได้ จำนวน 1 โรงเรียน
14. โรงเรียนวิถีพุทธ จำนวน 36 โรงเรียน
15. โรงเรียนโครงการพัฒนาประเทศเป็นศูนย์กลางการศึกษาในภูมิภาค (Education Hub) รุ่นที่ 3
จำนวน 1 โรงเรียน

**โรงเรียนตีประจําตำบล จำนวน 16 โรงเรียน
สำนักงานเขตพื้นที่การศึกษามัธยมศึกษา เขต 25
ประจำปีการศึกษา 2561**

ที่	โรงเรียน	รุ่นที่/ปี พ.ศ.	ตำบล	อำเภอ	จังหวัด	โทรศัพท์	โทรสาร
1	สววงศิพิทยาสรรพ์	1/2553	สววงศิ	เมือง	ขอนแก่น	043-448380	043-448381
2	ชุมแพพิทยาคม	2/2554	ชุมแพ	ชุมแพ	ขอนแก่น	043-210096	
3	ขอนแก่นวิทยายน 2 (สมาน สุเมโธ)	3/2555	พระลับ	เมือง	ขอนแก่น	043-337811	
4	ลำน้ำพอง	3/2555	ท่ากระเสริม	น้ำพอง	ขอนแก่น	043-210263	
5	บึงไทรพิทยาคม	3/2555	บ้านดง	น้ำพอง	ขอนแก่น	043-210804	
6	ก้านเหลืองวิทยาคม	3/2556	ก้านเหลือง	แก้งน้อย	ขอนแก่น	043-210689	
7	บัวแก้วพิทยาคม	3/2557	ศรีสุสำราญ	น้ำพอง	ขอนแก่น	043-210348	
8	โคกสีพิทยาสรรพ์	3/2557	โคกสี	เมือง	ขอนแก่น	043-370432	043-370433
9	บ้านไผ่พิทยาคม	3/2557	หนองน้ำใส	บ้านไผ่	ขอนแก่น	043-374550	
10	บ้านไผ่ศึกษา	3/2557	หัวหนอง	บ้านไผ่	ขอนแก่น	043-272541	
11	ท่าศาลาประชานุสรณ์	3/2557	ท่าศาลา	มีญจาศรี	ขอนแก่น	043-210265	
12	พลพัฒนาศึกษา	3/2557	หนองแวงนางเป้า	พล	ขอนแก่น	043-418223	





โรงเรียนดีประจำตำบล จำนวน 16 โรงเรียน
สำนักงานเขตพื้นที่การศึกษามัธยมศึกษา เขต 25
ประจำปีการศึกษา 2561

ที่	โรงเรียน	รุ่นที่/ปี พ.ศ	ตำบล	อำเภอ	จังหวัด	โทรศัพท์	โทรสาร
13	พิงทุยพัฒนศึกษา	3/2557	พิงทุย	น้ำพอง	ขอนแก่น	043-431574	
14	จตุรมิตรวิทยาคาร	3/2557	นาเพียง	ชุมแพ	ขอนแก่น	043-296087	043-196544
15	หนองเสาเล้าวิทยาคาร	3/2557	หนองเสาเล้า	ชุมแพ	ขอนแก่น	043-210097	
16	กุตขอนแก่นวิทยาคม	3/2557	กุตขอนแก่น	ภูเวียง	ขอนแก่น	043-210029	

โรงเรียนตรีระระดับอำเภอ (ในฝัน) จำนวน 29 โรงเรียน
สำนักงานเขตพื้นที่การศึกษามัธยมศึกษา เขต 25
ประจำปีการศึกษา 2561

ที่	โรงเรียน	รุ่น	ตำบล	อำเภอ	จังหวัด	โทรศัพท์	โทรสาร
1	เตรียมอุดมศึกษาพัฒนาการ ขอนแก่น	1	ท่าพระ	เมือง	ขอนแก่น	043-261154	
2	ประชารัฐวิทยาเสริม	1	บ้านไผ่	พระยืน	ขอนแก่น	043-267099	
3	ผางวิทยายน	1	บ้านฝาง	บ้านฝาง	ขอนแก่น	043-269096	
4	บ้านลานวิทยาคม	1	หินตั้ง	บ้านไผ่	ขอนแก่น	043-210016	
5	โนนชาวิทยาย	1	โนนข่า	พล	ขอนแก่น	043-418240	
6	แวงน้อยศึกษา	1	แวงน้อย	แวงน้อย	ขอนแก่น	043-499060	
7	แวงใหญ่วิทยาคม	1	แวงใหญ่	แวงใหญ่	ขอนแก่น	043-496055	043-496055
8	เขาสวนกวางวิทยานุกูล	1	คำม่วง	เขาสวนกวาง	ขอนแก่น	043-449106	043-449251
9	ทุ่งใหญ่รัตนศึกษา	1	บ้านฝาง	กระนวน	ขอนแก่น	043-431698	043-431698
10	อุบลรัตนพิทยาคม	1	เขื่อนอุบลรัตน์	อุบลรัตน์	ขอนแก่น	043-006101	
11	ภูผาม่าน	1	ภูผาม่าน	ภูผาม่าน	ขอนแก่น	043-396192	
12	เวียงวังวิทยาคม	1	เมือง	ภูเวียง	ขอนแก่น	043-438045	
13	โคกโพธิ์ชัยศึกษา	2	บ้านโคก	โคกโพธิ์ชัย	ขอนแก่น	043-216208	





โรงเรียนอิสระระดับอำเภอ (ในฝัน) จำนวน 29 โรงเรียน
สำนักงานเขตพื้นที่การศึกษามัธยมศึกษา เขต 25
ประจำปีการศึกษา 2561

ที่	โรงเรียน	รุ่น	ตำบล	อำเภอ	จังหวัด	โทรศัพท์	โทรสาร
14	ชนบทศึกษา	2	ชนบท	ชนบท	ขอนแก่น	043-286207	
15	บ้านแฮดศึกษา	2	บ้านแฮด	บ้านแฮด	ขอนแก่น	043-218344	
16	เปือยน้อยศึกษา	2	สระแก้ว	เปือยน้อย	ขอนแก่น	043-494072	
17	โนนศิลาวิทยาคม	2	โนนศิลา	โนนศิลา	ขอนแก่น	043-281060	043-281060
18	จระเข้วิทยายน	2	จระเข้	หนองเรือ	ขอนแก่น	043-299276	
19	นาจานศึกษา	2	นาจาน	สีชมพู	ขอนแก่น	043-444100	
20	หนองนาคำวิทยาคม	2	บ้านโคก	หนองนาคำ	ขอนแก่น	043-217118	
21	ขอนแก่นพัฒนาศึกษา	3	ลำราญ	เมือง	ขอนแก่น	043-379309	043-379310
22	โคกนางามพิทยาสรรพ์	3	นางาม	มัญจาคีรี	ขอนแก่น	043238876	
23	เบญจมิตรวิทยา	3	หนองเม็ก	หนองสองห้อง	ขอนแก่น	043-415611	
24	ท่านางมนวิทย์ยาน	3	ท่านางมน	เวียงน้อย	ขอนแก่น	043-278084	
25	โนนสะอาดวิทยาคาร	3	โนนสะอาด	เวียงใหญ่	ขอนแก่น	043-418268	
26	ศรีหนองกาววิทยา	3	ลำโรง	หนองสองห้อง	ขอนแก่น	043-260109	

โรงเรียนตรีระดับอำเภอ (ในฝัน) จำนวน 29 โรงเรียน
สำนักงานเขตพื้นที่การศึกษามัธยมศึกษา เขต 25

ประจำปีการศึกษา 2561

ที่	โรงเรียน	รุ่น	ตำบล	อำเภอ	จังหวัด	โทรศัพท์	โทรสาร
27	โสกนกเต็นประชาอุปถัมภ์	3	โสกนกเต็นท์	พล	ขอนแก่น	043-449106	
28	ดงมันพิทยาคม	3	สะอาด	น้ำพอง	ขอนแก่น	043-431572	043-431572
29	ยางคำพิทยาคม	3	ห้วยยาง	กระนวน	ขอนแก่น	043-431571	





โรงเรียนพระราชทานดีเด่น (มัธยมศึกษาขนาดใหญ่) จำนวน 9 โรงเรียน
สำนักงานเขตพื้นที่การศึกษามัธยมศึกษา เขต 25
ประจำปีการศึกษา 2561

ที่	โรงเรียน	ปี พ.ศ.	ตำบล	อำเภอ	จังหวัด	โทรศัพท์	โทรสาร
1	กัลยาณวัตร	2526, 2533, 2541, 2554	ในเมือง	เมือง	ขอนแก่น	043-320598	043-224175
2	แก่นนครวิทยาลัย	2525, 2545	ในเมือง	เมือง	ขอนแก่น	043-221783	043-225636
3	ขอนแก่นวิทยายน	2539	ในเมือง	เมือง	ขอนแก่น	043-236217	043-243922
4	ชุมแพศึกษา	2549, 2558	ชุมแพ	ชุมแพ	ขอนแก่น	043-311118	043-312195
5	บ้านไผ่	2531, 2553	ในเมือง	บ้านไผ่	ขอนแก่น	043-272622	043-273623
6	น้ำพองศึกษา	2542, 2550	วังชัย	น้ำพอง	ขอนแก่น	043-431701	043-431701
7	นครขอนแก่น	2537	บ้านทุ่ม	เมือง	ขอนแก่น	043-382338	043-382339
8	ศรีกระนวนวิทยาคม	2544, 2548, 2552	หนองโก	กระนวน	ขอนแก่น	043-251350	043-251260
9	ขามแก่นนคร	2543, 2555	ศิลา	เมือง	ขอนแก่น	043-238942	043-243224

โรงเรียนพระราชทานดีเด่น (มัธยมศึกษาขนาดกลาง) จำนวน 5 โรงเรียน

สำนักงานเขตพื้นที่การศึกษามัธยมศึกษา เขต 25

ประจำปีการศึกษา 2561

ที่	โรงเรียน	ปี พ.ศ.	ตำบล	อำเภอ	จังหวัด	โทรศัพท์	โทรสาร
1	โคกสีพิทยาสรรพ์	2534	โคกสี	เมือง	ขอนแก่น	043-370432	043-370433
2	ชนบทศึกษา	2535	ชนบท	ชนบท	ขอนแก่น	043-286207	043-286208
3	อุบลรัตน์พิทยาคม	2541	เขื่อนอุบลรัตน์	อุบลรัตน์	ขอนแก่น	043-446100-1	043-446100
4	เปือยน้อยศึกษา	2547	สระแก้ว	เปือยน้อย	ขอนแก่น	043-494072	043-494072
5	ขอนแก่นวิทยายน 2 (สมาน สุเมโธ)	2552	พระลับ	เมือง	ขอนแก่น	043-337811	043-337811





โรงเรียนพระราชทานดีเด่น (มัธยมศึกษาขนาดเล็ก) จำนวน 7 โรงเรียน
สำนักงานเขตพื้นที่การศึกษามัธยมศึกษา เขต 25

ประจำปีการศึกษา 2561

ที่	โรงเรียน	ปี พ.ศ.	ตำบล	อำเภอ	จังหวัด	โทรศัพท์	โทรสาร
1	พระราชารัฐวิทยาเสริม	2527	บ้านโต้น	พระยืน	ขอนแก่น	043-267099	043-267099
2	แสวงใหญ่วิทยาคม	2528	แสวงใหญ่	แสวงใหญ่	ขอนแก่น	043-496055	043-496055
3	โคกโพธิ์ไชยศึกษา	2529	บ้านโคก	โคกโพธิ์ไชย	ขอนแก่น	043-216158	043-216208
4	สวางคิพิทยาสรรพ์	2530	สวางคิ	เมือง	ขอนแก่น	043-448380	043-448381
5	หนองนาคำวิทยาคม	2534	บ้านโคก	หนองนาคำ	ขอนแก่น	043-217217	043-217217
6	บ้านแฮดศึกษา	2536	บ้านแฮด	บ้านแฮด	ขอนแก่น	043-218214	043-218344
7	ขอนแก่นพัฒนาศึกษา	2549, 2553, 2554	สำราญ	เมือง	ขอนแก่น	043-379309-10	043-379309



**โรงเรียนมาตรฐานสากล จำนวน 33 โรงเรียน
สำนักงานเขตพื้นที่การศึกษามัธยมศึกษา เขต 25
ประจำปีการศึกษา 2561**

ที่	โรงเรียน	รุ่นที่	ตำบล	อำเภอ	จังหวัด	โทรศัพท์	โทรสาร	หมายเหตุ
1	ขอนแก่นวิทยายน	1	ในเมือง	เมือง	ขอนแก่น	043-236217	043-243922	
2	ศรีกระนวนวิทยาคม	1	หนองโก	กระนวน	ขอนแก่น	0-4325-1350	0-4325-1260	
3	กัลยาณวัตร	1	ในเมือง	เมือง	ขอนแก่น	043-320598, 043-224427	043-224175	
4	ขามแก่นนคร	1	ศิลา	เมือง	ขอนแก่น	0-4323-8942	0-4324-3224	
5	แก่นนครวิทยลัย	1	ในเมือง	เมือง	ขอนแก่น	0-4322-1783	0-4322-5636 ต่อ 295	
6	นครขอนแก่น	1	บ้านทุ่ม	เมือง	ขอนแก่น	043-382338	043-382339	
7	บ้านไผ่	1	บ้านไผ่	บ้านไผ่	ขอนแก่น	043-272622	042-273623	
8	พล	1	ลอมคอม	พล	ขอนแก่น	043-414211	043-414211	
9	หนองสองห้องวิทยา	1	หนองสองห้อง	หนองสองห้อง	ขอนแก่น	043-491131	043-491335	
10	ชุมแพศึกษา	1	ชุมแพ	ชุมแพ	ขอนแก่น	043-311118	043-312195	
11	ภูเวียงวิทยาคม	1	ภูเวียง	ภูเวียง	ขอนแก่น	043-291360	043-291203	
12	หนองเรือวิทยา	1	หนองเรือ	หนองเรือ	ขอนแก่น	043-294073	043-291332	
13	น้ำพองศึกษา	2	วังชัย	น้ำพอง	ขอนแก่น	043-431701	043-431701	
14	มัญจาคีรีศึกษา	2	กุดเค้า	มัญจาคีรี	ขอนแก่น	043-289167	043-289123	
15	ขอนแก่นวิทยายน 2 (สมาน สุเมโธ)	2	พระลับ	เมือง	ขอนแก่น	043-337811	043-337811	
16	บัวใหญ่พิทยาคม	2	บัวใหญ่	น้ำพอง	ขอนแก่น	043-450886	043-450886	
17	สวະถิพิทยาสรรพ์	2	สวະถิ	เมือง	ขอนแก่น	043-448380	043-448381	



โรงเรียนมาตรฐานสากล จำนวน 33 โรงเรียน
สำนักงานเขตพื้นที่การศึกษามัธยมศึกษา เขต 25
ประจำปีการศึกษา 2561

ที่	โรงเรียน	รุ่นที่	ตำบล	อำเภอ	จังหวัด	โทรศัพท์	โทรสาร	หมายเหตุ
18	ผางวิทยายน	3	บ้านผาง	บ้านผาง	ขอนแก่น	0-4326-9096	0-4326-9181	
19	ชนบทศึกษา	3	ชนบท	ชนบท	ขอนแก่น	0-4328-6207	0-4328-6208	
20	โคกโพธิ์ชัยศึกษา	3	บ้านโคก	โคกโพธิ์ชัย	ขอนแก่น	0-4321-6158	0-4321-6208	
21	บ้านลานวิทยาคม	3	หินตั้ง	บ้านไผ่	ขอนแก่น	0-4321-0016	0-4321-0016	
22	บ้านไผ่พิทยาคม	3	หนองน้ำใส	บ้านไผ่	ขอนแก่น	-	-	
23	เวียงใหญ่พิทยาคม	3	เวียงใหญ่	เวียงใหญ่	ขอนแก่น	0-4349-6055	0-4349-6055	
24	เวียงน้อยศึกษา	3	เวียงน้อย	เวียงน้อย	ขอนแก่น	0-4349-9060	0-4349-9142	
25	เขาสวนกวางวิทยานุกูล	3	คำม่วง	เขาสวนกวาง	ขอนแก่น	0-4344-9106	0-4344-9251	
26	อุบลรัตน์พิทยาคม	3	เขื่อนอุบลรัตน์	อุบลรัตน์	ขอนแก่น	0-4344-6100	0-4344-6100	
27	โนนศิลาพิทยาคม	3	โนนศิลา	โนนศิลา	ขอนแก่น	0-4328-1060	0-4328-1060	
28	น้ำพองพัฒนาศึกษา รัชมง์คณาภิเชก	3	น้ำพอง	น้ำพอง	ขอนแก่น	0-4344-1002	043-441002	
29	กุตขอนแก่นวิทยาคม	3	กุตขอนแก่น	ภูเวียง	ขอนแก่น	043-210 029	0-4321-0029	
30	จตุรมิตรวิทยาคาร	3	นาเขียง	ชุมแพ	ขอนแก่น	0-4329-6087	0-4329-6087	
31	เวียงนครวิทยาคม	3	หนองกุงสาร	ภูเวียง	ขอนแก่น	0-4321-0264	0-4321-0264	
32	เวียงวงกตวิทยาคม	3	ในเมือง	เวียงเก่า	ขอนแก่น	0-4343-8045	0-4343-8044	
33	หนองนาคำวิทยาคม	3	บ้านโคก	หนองนาคำ	ขอนแก่น	0-4321-7217	0-4321-7217	



โรงเรียนอัตรการแข่งขันสูง ประจำปีการศึกษา 2561 จำนวน 8 โรงเรียน
สำนักงานเขตพื้นที่การศึกษามัธยมศึกษา เขต 25

ที่	โรงเรียน	ตำบล	อำเภอ	จังหวัด	โทรศัพท์	โทรสาร	หมายเหตุ
1	ขอนแก่นวิทยายน	ในเมือง	เมือง	ขอนแก่น	043-236217	043-243922	
2	กัลยาณมิตร	ในเมือง	เมือง	ขอนแก่น	043-320598 ,043-224427	043-224175	
3	แก่นนครวิทยาลัย	ในเมือง	เมือง	ขอนแก่น	0-43221783	0-4322-5636 ต่อ 295	
4	บ้านไผ่	บ้านไผ่	บ้านไผ่	ขอนแก่น	043-272622	042-273623	
5	ศรีกระนวนวิทยาคม	หนองโก	กระนวน	ขอนแก่น	043-251350	0-4325-1260	
6	น้ำพองศึกษา	วังชัย	น้ำพอง	ขอนแก่น	043-431701	043-431701	
7	ชุมแพศึกษา	ชุมแพ	ชุมแพ	ขอนแก่น	043-311118	043-312195	
8	หนองเรือวิทยา	กุดเค้า	มัญจาคีรี	ขอนแก่น	043-289167	043-289123	

โรงเรียนในโครงการพัฒนาการบริหารรูปแบบนิติบุคคล
สำนักงานเขตพื้นที่การศึกษามัธยมศึกษา เขต 25
ประจำปีการศึกษา 2561

ที่	โรงเรียน	ตำบล	อำเภอ	จังหวัด	โทรศัพท์	โทรสาร	หมายเหตุ
1	ขอนแก่นวิทยายน	ในเมือง	เมือง	ขอนแก่น	043-236217	043-243922	

**โรงเรียนจัดการเรียนรู้ใน ศตวรรษที่ 21 มี 4 รูปแบบ
สำนักงานเขตพื้นที่การศึกษามัธยมศึกษา เขต 25
ประจำปีการศึกษา 2561**

รูปแบบที่ 1 แบบเตรียมพื้นฐานความถนัดในสาขาวิชาชีพสำหรับนักเรียนศึกษาต่ออุดมศึกษา จำนวน 2 โรงเรียน

ที่	โรงเรียน	ตำบล	อำเภอ	จังหวัด	โทรศัพท์	โทรสาร	หมายเหตุ
1	บ้านไผ่	ในเมือง	บ้านไผ่	ขอนแก่น	0-4327-2622	0-4327-3623	
2	ชุมแพพิทยาคม	วังหินลาด	ชุมแพ	ขอนแก่น	043-210096	043-210096	

รูปแบบที่ 2 แบบหลักสูตรเรียนร่วมอาชีวศึกษาและมัธยมศึกษาตอนปลาย (ทวิศึกษา) จำนวน 23 โรงเรียน

ที่	โรงเรียน	ตำบล	อำเภอ	จังหวัด	โทรศัพท์	โทรสาร	หมายเหตุ
1	จตุรมิตรวิทยาคาร	นาเพียง	ชุมแพ	ขอนแก่น	043-296087	043-296087	
2	ผาขาววิทยายน	บริบูรณ์	สีชมพู	ขอนแก่น	043-494072	-	
3	โนนสะอาดวิทยาคาร	โนนสะอาด	เวียงใหญ่	ขอนแก่น	043-418268	-	
4	น้ำพองพัฒนศึกษา รัชังมงคลภิเษก	น้ำพอง	น้ำพอง	ขอนแก่น	043-441002	043-441002	
5	บ้านไผ่พิทยาคม	หนองน้ำใส	บ้านไผ่	ขอนแก่น	081-8712791	-	
6	ท่านางแนววิทยายน	ท่านางแนว	แวงน้อย	ขอนแก่น	043-278084	043-278249	
7	หนองต่าโก้ศึกษา	สีชมพู	สีชมพู	ขอนแก่น	043-210210	043-210210	
8	สันติพัฒนกิจวิทยา	หนองปลาหมอ	โนนศิลา	ขอนแก่น	043-290673	-	





รูปแบบที่ 2 แบบหลักสูตรเรียนร่วมอาชีวศึกษาและมัธยมศึกษาตอนปลาย (ทวิศึกษา) จำนวน 23 โรงเรียน

ที่	โรงเรียน	ตำบล	อำเภอ	จังหวัด	โทรศัพท์	โทรสาร	หมายเหตุ
9	พลพัฒนาศึกษา	หนองแวงงิ้ว	พล	ขอนแก่น	043-418223	043-418223	
10	ขอนแก่นวิทยายน 2 (สยาม สุเมโธ)	พระลับ	เมือง	ขอนแก่น	043-337811	043-337811	
11	อุบลรัตน์พิทยาคม	เขื่อนอุบลรัตน์	อุบลรัตน์	ขอนแก่น	0-4344-6100	0-4344-6100	
12	ทุ่งใหญ่รัตนศึกษา	บ้านฝาง	กระนวน	ขอนแก่น	0-4343-1698	0-4321-0753	
13	โคกนางามพิทยาสรรพ์	นางาม	มัญจาคีรี	ขอนแก่น	0-4323-8878	-	
14	ชนบทศึกษา	ชนบท	ชนบท	ขอนแก่น	0-4328-6207	0-4328-6208	
15	โนนศิลาวิทยาคม	โนนศิลา	โนนศิลา	ขอนแก่น	0-4328-1060	0-4328-1060	
16	หนองเรือวิทยา	หนองเรือ	หนองเรือ	ขอนแก่น	0-4329-4073	0-4329-4332	
17	จระเข้วิทยายน	จระเข้	หนองเรือ	ขอนแก่น	0-4329-9252	0-4329-9276	
18	หนองเสาเล้าวิทยาคาร	หนองเสาเล้า	ชุมแพ	ขอนแก่น	043-210-097	0-4321-0097	
19	นาจานศึกษา	นาจาน	สีชมพู	ขอนแก่น	0-4344-4100	0-4344-4101	
20	ภูเวียงวิทยาคม	ภูเวียง	ภูเวียง	ขอนแก่น	0-4329-1360	0-4329-1203	
21	กุดขอนแก่นวิทยาคม	กุดขอนแก่น	ภูเวียง	ขอนแก่น	043-210 029	0-4321-0029	
22	เวียงนครวิทยาคม	หนองกุงธาร	ภูเวียง	ขอนแก่น	0-4321-0264	0-4321-0264	
23	ขอนแก่นวิทยายน 3	บ้านค้อ	เมือง	ขอนแก่น	0-4321-0260	0-4321-0260	

รูปแบบที่ 3 แบบหลักฐานผู้เรียนระดับชั้นมัธยมศึกษาตอนต้น จำนวน 5 โรงเรียน

ที่	โรงเรียน	ตำบล	อำเภอ	จังหวัด	โทรศัพท์	โทรสาร	หมายเหตุ
1	ขอนแก่นวิทยายน 2 (สมาน สุเมโธ)	พระลับ	เมือง	ขอนแก่น	043-337811	043-337811	
2	ผังวิทยายน	บ้านฝาง	บ้านฝาง	ขอนแก่น	0-4326-9096	0-4326-9181	
3	น้ำพองพัฒนศึกษา รัชมังคลาภิเษก	น้ำพอง	น้ำพอง	ขอนแก่น	043-441002	043-441002	
4	บ้านไผ่	ในเมือง	บ้านไผ่	ขอนแก่น	0-4327-2622	0-4327-3623	
5	หนองเส้าแก้ววิทยาคาร	หนองเส้าแก้ว	ชุมแพ	ขอนแก่น	043-210-097	0-4321-0097	

รูปแบบที่ 4 แบบการเรียนรู้เป็นผู้ประกอบการธุรกิจพอเพียง จำนวน 2 โรงเรียน

ที่	โรงเรียน	ตำบล	อำเภอ	จังหวัด	โทรศัพท์	โทรสาร	หมายเหตุ
1	น้ำพองพัฒนศึกษา รัชมังคลาภิเษก	น้ำพอง	น้ำพอง	ขอนแก่น	043-441002	043-441002	
2	ชุมแพพิทยาคม	วังหินลาด	ชุมแพ	ขอนแก่น	043-210096	043-210096	





โรงเรียนจัดการเรียนรู้สะเต็มศึกษา จำนวน 10 โรงเรียน
สำนักงานเขตพื้นที่การศึกษามัธยมศึกษา เขต 25
ประจำปีการศึกษา 2561

ที่	โรงเรียน	ตำบล	อำเภอ	จังหวัด	โทรศัพท์	โทรสาร	หมายเหตุ
1	ชุมแพพิทยาคม	วังหินลาด	ชุมแพ	ขอนแก่น	043-210096	043-210096	
2	ขอนแก่นวิทยายน2 (สมาน สุเมโธ)	พระลับ	เมือง	ขอนแก่น	043-337811	043-337811	
3	ก้านเหลืองวิทยาคม	ก้านเหลือง	เวียงน้อย	ขอนแก่น	0-4321-0689	0-4321-0689	
4	ทุ่งใหญ่รัตนศึกษา	บ้านฝาง	กระนวน	ขอนแก่น	0-4343-1698	0-4321-0753	
5	สภาวะดีพิทยาสรรพ์	สภาวะดี	เมือง	ขอนแก่น	0-4344-8380	0-4344-8381	
6	อุบลรัตน์พิทยาคม	เขื่อนอุบลรัตน์	อุบลรัตน์	ขอนแก่น	0-4344-6100	0-4344-6100	
7	พังทวยพัฒนศึกษา	พังทวย	น้ำพอง	ขอนแก่น	0-4343-1574	0-4343-1574	
8	บัวใหญ่พิทยาคม	บัวใหญ่	น้ำพอง	ขอนแก่น	0-4345-0886	0-4345-0886	
9	ท่าทางมนวิทยายน	ท่าทางแนว	เวียงน้อย	ขอนแก่น	043-278084	043-278249	
10	ฝางวิทยายน	บ้านฝาง	บ้านฝาง	ขอนแก่น	0-4326-9096	0-4326-9181	

โรงเรียนพระราชรัฐ รุ่นที่ 1 จำนวน 7 โรงเรียน
สำนักงานเขตพื้นที่การศึกษามัธยมศึกษา เขต 25
ประจำปีการศึกษา 2561

ที่	โรงเรียน	ตำบล	อำเภอ	จังหวัด	โทรศัพท์	โทรสาร	หมายเหตุ
1	ชุมแพพิทยาคม	วังหินลาด	ชุมแพ	ขอนแก่น	043-210096	043-210096	
2	หนองเสาเล้าวิทยาคาร	หนองเสาเล้า	ชุมแพ	ขอนแก่น	043-210-097	0-4321-0097	
3	พิงทวยพัฒนศึกษา	พิงทวย	น้ำพอง	ขอนแก่น	0-4343-1574	0-4343-1574	
4	ลำน้ำพอง	ท่ากระเสริม	น้ำพอง	ขอนแก่น	043-210263	-	
5	บ้านไผ่ศึกษา	หัวหนอง	บ้านไผ่	ขอนแก่น	043-272541	-	
6	ขอนแก่นวิทยายน2 (สมาน สุเมโธ)	พระลับ	เมือง	ขอนแก่น	043-337811	043-337811	
7	ก้านเหลืองวิทยาคม	ก้านเหลือง	วางน้อย	ขอนแก่น	0-4321-0689	0-4321-0689	

โรงเรียนอ่านไม่ออกเขียนไม่ได้ จำนวน 1 โรงเรียน
สำนักงานเขตพื้นที่การศึกษามัธยมศึกษา เขต 25
ประจำปีการศึกษา 2561

ที่	โรงเรียน	ตำบล	อำเภอ	จังหวัด	โทรศัพท์	โทรสาร	หมายเหตุ
1	สีหราชโคโขชัย	ศิลา	เมือง	ขอนแก่น	0-4334-4173	0-4334-4173	





โรงเรียนพระราชรัถวิสุทธิพร จำนวน 36 โรงเรียน
สำนักงานเขตพื้นที่การศึกษามัธยมศึกษา เขต 25
ประจำปีการศึกษา 2561

ที่	โรงเรียน	ตำบล	อำเภอ	จังหวัด	โทรศัพท์	โทรสาร	หมายเหตุ
1	ผางวิทยายน	บ้านฝาง	บ้านฝาง	ขอนแก่น	0-4326-9096	0-4326-9181	
2	สีหราชโคไชย	ศิลา	เมือง	ขอนแก่น	0-4334-4173	0-4334-4173	
3	นครขอนแก่น	บ้านทุ่ม	เมือง	ขอนแก่น	0-4338-2338	0-4338-2339	
4	สวระดิพิทยาสรรพ์	สวระดิ	เมือง	ขอนแก่น	0-4344-8380	0-4344-8381	
5	แก่นนครวิทยาลัย 2	บ้านเป็ด	เมือง	ขอนแก่น	0-4332-5671	0-4332-5672	
6	ขอนแก่นวิทยาลัย	บ้านเป็ด	เมือง	ขอนแก่น	0-4334-5163	0-4334-5163	
7	ขอนแก่นวิทยายน 2 (สมาน สุเมโธ)	พระลับ	เมือง	ขอนแก่น	0-4333-7811	0-4333-7811	
8	กุทองพิทยาลัย	ขามบ่อม	เปือยน้อย	ขอนแก่น	0-4321-0010	0-4321-0010	
9	บ้านไผ่พิทยาคม	หนองน้ำใส	บ้านไผ่	ขอนแก่น	-	-	
10	บ้านไผ่ศึกษา	หัวทอง	บ้านไผ่	ขอนแก่น	0-4327-2541	0-4327-2541	
11	มัญจาคีรีศึกษา	กุดเค้า	มัญจาคีรี	ขอนแก่น	0-4328-9167	043-289123	
12	ชนบทศึกษา	ชนบท	ชนบท	ขอนแก่น	0-4328-6207	0-4328-6208	
13	เหล่าใหญ่นาวิทยาคม	นาข้าว	มัญจาคีรี	ขอนแก่น	0-4321-0128	-	
14	ท่าศาลาประชาสรรค์	ท่าศาลา	มัญจาคีรี	ขอนแก่น	0-4321-0265	-	
15	คำแสนวิทยาคม	คำแสน	มัญจาคีรี	ขอนแก่น	0-4321-0077	0-4321-0077	

โรงเรียนพระราชรัษฎวิถิปุทธ จำนวน 36 โรงเรียน
สำนักงานเขตพื้นที่การศึกษามัธยมศึกษา เขต 25
ประจำปีการศึกษา 2561



ที่	โรงเรียน	ตำบล	อำเภอ	จังหวัด	โทรศัพท์	โทรสาร	หมายเหตุ
16	มัธยมโพนพิก	โพนพิก	มัญจาคีรี	ขอนแก่น	083-1425167	-	
17	โคกโพธิ์เขยศึกษา	บ้านโคก	โคกโพธิ์ชัย	ขอนแก่น	0-4321-6158	0-4321-6208	
18	ศรีหนองกาววิทยา	ลำโรง	หนองสองห้อง	ขอนแก่น	0-4321-0642	0-4321-0642	
19	โนนข่าวิทยา	โนนข่า	พล	ขอนแก่น	0-4341-8240	-	
20	เวียงใหญ่วิทยาคม	เวียงใหญ่	เวียงใหญ่	ขอนแก่น	0-4349-6055	0-4349-6055	
21	เวียงน้อยศึกษา	เวียงน้อย	เวียงน้อย	ขอนแก่น	0-4349-9060	0-4349-9142	
22	โนนสะอาดวิทยาคาร	โนนสะอาด	เวียงใหญ่	ขอนแก่น	0-4341-8268	-	
23	ประชารัฐพัฒนาการ	โนนพะยอม	ชนบท	ขอนแก่น	043-245-365	-	
24	สันติพัฒนกิจวิทยา	หนองปลาหมอ	โนนศิลา	ขอนแก่น	0-4329-0673	-	
25	อุบลรัตน์พิทยาคม	เขื่อนอุบลรัตน์	อุบลรัตน์	ขอนแก่น	0-4344-6100	0-4344-6100	
26	เขาสวนกวางวิทยานุกูล	คันทวง	เขาสวนกวาง	ขอนแก่น	0-4344-9106	0-4344-9251	
27	บัวแก้วพิทยาคม	ศรีสุขสำราญ	อุบลรัตน์	ขอนแก่น	0-4321-0348	0-4321-0348	
28	บัวใหญ่พิทยาคม	บัวใหญ่	น้ำพอง	ขอนแก่น	0-4345-0886	0-4345-0886	
29	พังทวยพัฒนศึกษา	พังทวย	น้ำพอง	ขอนแก่น	0-4343-1574	0-4343-1574	
30	กุตขอนแก่นวิทยาคม	กุตขอนแก่น	ภูเวียง	ขอนแก่น	043-210 029	0-4321-0029	



โรงเรียนพระราชวรราชวิทยาลัย จำนวน 36 โรงเรียน
สำนักงานเขตพื้นที่การศึกษามัธยมศึกษา เขต 25
ประจำปีการศึกษา 2561

ที่	โรงเรียน	ตำบล	อำเภอ	จังหวัด	โทรศัพท์	โทรสาร	หมายเหตุ
31	หนองนาคำวิทยาคม	บ้านโคก	หนองนาคำ	ขอนแก่น	0-4321-7217	0-4321-7217	
32	ชุมแพศึกษา	ชุมแพ	ชุมแพ	ขอนแก่น	0-4331-1118	0-4331-2195	
33	จตุรมิตรวิทยาคาร	นาเพียง	ชุมแพ	ขอนแก่น	0-4329-6087	0-4329-6087	
34	หนองเสาเส้าวิทยาคาร	หนองเสาเส้า	ชุมแพ	ขอนแก่น	043-210-097	0-4321-0097	
35	ชุมแพวิทยายน	ไชยสอ	ชุมแพ	ขอนแก่น	0-4331-2962	0-4331-2962	
36	ผานามวิทยายน	บริบูรณ์	สีชมพู	ขอนแก่น	0-4349-4072	-	

โรงเรียนโครงการพัฒนาประเทศเป็นศูนย์กลางการศึกษาในภูมิภาค (Education Hub) รุ่นที่ 3 จำนวน 1 โรงเรียน
สำนักงานเขตพื้นที่การศึกษามัธยมศึกษา เขต 25

ประจำปีการศึกษา 2561

ที่	โรงเรียน	ตำบล	อำเภอ	จังหวัด	โทรศัพท์	โทรสาร	หมายเหตุ
1	แก่นนครวิทยาลัย	ในเมือง	เมือง	ขอนแก่น	0-43221783	0-4322-5636 ต่อ 295	





อัตรากำลังข้าราชการครู พนักงานราชการ สังกัด สำนักงานเขตพื้นที่การศึกษามัธยมศึกษา เขต 25

ที่	โรงเรียน	ข้าราชการครูตามทะเบียน จ 18				ช่วยราชการ		พนักงาน ราชการ (ผู้สอน)	รวม มีจริง	เฉลี่ย ครู/ นักเรียน
		ผอ.	รอง	ครู	รวม	ไป ช่วย	มา ช่วย			
1	กัลยาณวัตร	1	4	188	193	0	2	0	195	20
2	ก้านเหลืองวิทยาคม	1	0	18	19	0	0	2	21	14
3	กุดขอนแก่นวิทยาคม	1	1	30	32	0	0	2	34	16
4	กู่ทองพิทยาลัย	1	0	12	13	0	0	3	16	8
5	แก่นนครพิทยาลัย	1	4	203	208	1	2	0	209	20
6	แก่นนครพิทยาลัย 2	1	0	13	14	0	0	0	14	14
7	ขอนแก่นพัฒนศึกษา	1	0	14	15	0	0	0	15	13
8	ขอนแก่นวิทยายน	1	4	219	224	0	2	1	227	20
9	ขอนแก่นวิทยายน 2 (สมาน สุเมโธ)	1	1	45	47	0	0	1	48	12
10	ขอนแก่นวิทยายน 3	1	0	13	14	0	0	1	15	15
11	ขอนแก่นพิทยาลัย	1	0	15	16	0	0	2	18	9
12	ข้าวเรียงศึกษา	1	0	12	13	0	0	2	15	8
13	ขามแก่นนคร	1	4	97	102	0	0	0	102	18
14	เขาสวนกวางวิทยานุกุล	1	1	30	32	0	0	0	32	19
15	คำแคนวิทยาคม	1	0	14	15	0	0	2	17	15
16	โคกนางามพิทยาสรรพ์	1	0	16	17	0	0	0	17	17
17	โคกโพธิ์ไชยศึกษา	1	1	32	34	0	0	2	36	16
18	โคกสีพิทยาสรรพ์	1	1	27	29	0	0	0	29	15
19	จตุรมิตรวิทยาคาร	1	2	53	56	0	0	0	56	20
20	จระเข้วิทยายน	1	1	27	29	0	0	0	29	13
21	ชนบทศึกษา	1	3	54	58	1	0	1	58	19
22	ชุมแพพิทยาคม	1	0	19	20	0	0	2	22	17
23	ชุมแพวิทยายน	1	0	13	14	0	0	1	15	16
24	ชุมแพศึกษา	1	4	151	156	0	0	1	157	19
25	ชัย่างวิทยายน	1	0	12	13	0	0	2	15	9
26	ดงบังวิทยายน	1	0	12	13	0	0	2	15	3
27	ดงมันพิทยาคม	1	0	14	15	0	0	2	17	15
28	เตรียมอุดมศึกษาพัฒนาการ ขอนแก่น	1	1	24	26	0	0	0	26	26
29	ไตรคามวิทยา	1	0	13	14	0	0	3	17	9
30	ทำนงแนววิทยายน	1	1	25	27	0	0	2	29	16
31	ท่าศาลาประชาานุสรณ์	1	0	11	12	0	0	2	14	8
32	ทุ่งใหญ่นันทศึกษา	1	1	24	26	0	0	5	31	10
33	เทพศิรินทร์ ขอนแก่น	1	0	22	23	0	0	2	25	4
34	นครขอนแก่น	1	4	101	106	0	0	1	107	20
35	นาจานศึกษา	1	1	26	28	0	0	1	29	17



อัตรากำลังข้าราชการครู พนักงานราชการ สังกัด สำนักงานเขตพื้นที่การศึกษามัธยมศึกษา เขต 25

ที่	โรงเรียน	ข้าราชการครูตามทะเบียน จ 18				ช่วยราชการ		พนักงาน ราชการ (ผู้สอน)	รวม มีจริง	เฉลี่ย ครู/ นักเรียน
		ผอ.	รอง	ครู	รวม	ไป ช่วย	มา ช่วย			
36	น้ำพองพัฒนศึกษา รัชมิ่งคลาภิเษก	1	1	37	39	0	0	0	39	16
37	น้ำพองศึกษา	1	4	132	137	0	0	4	141	20
38	โนนขำวิทยา	1	0	19	20	0	0	0	20	12
39	โนนศิลาวิทยาคม	1	1	32	34	0	0	1	35	18
40	โนนสะอาดวิทยาคาร	1	0	18	19	0	0	2	21	14
41	บัวแก้วพิทยาคม	1	0	14	15	0	0	4	19	12
42	บัวใหญ่พิทยาคม	1	1	24	26	0	0	1	27	15
43	บ้านไผ่	1	4	147	152	1	0	3	154	19
44	บ้านไผ่พิทยาคม	1	1	31	33	0	0	3	36	18
45	บ้านไผ่ศึกษา	1	0	12	13	0	0	2	15	10
46	บ้านลานวิทยาคม	1	1	32	34	0	0	3	37	17
47	บ้านแฮดศึกษา	1	1	28	30	0	0	0	30	18
48	บึงไทรพิทยาคม	1	0	12	13	0	0	1	14	8
49	เบญจมิตรวิทยา	1	0	12	13	0	0	2	15	10
50	ประชารัฐพัฒนาการ	1	0	12	13	0	0	2	15	14
51	ประชารัฐวิทยาเสริม	1	1	26	28	1	0	1	28	16
52	ป่าหวายวิทยายน	1	0	12	13	0	0	2	15	4
53	เปือยน้อยศึกษา	1	1	26	28	0	0	4	32	14
54	ผาขาววิทยายน	1	0	12	13	0	0	3	16	7
55	ผางวิทยายน	1	2	46	49	0	0	0	49	17
56	พล	1	3	81	85	0	0	2	87	20
57	พลพัฒนศึกษา	1	0	12	13	0	0	0	13	7
58	พังทวยพัฒนศึกษา	1	0	15	16	0	0	2	18	10
59	ภูผาม่าน	1	1	26	28	0	0	5	33	15
60	ภูเวียงวิทยาคม	1	4	119	124	0	0	3	127	19
61	ม่วงหวานพัฒนศึกษา	1	0	12	13	0	0	0	13	10
62	มัญจาคีศึกษา	1	4	99	104	0	0	1	105	19
63	มัธยมตลาดใหญ่วิทยา	1	0	12	13	0	0	3	16	8
64	มัธยมโพนเพ็ก	1	0	12	13	0	0	1	14	7
65	ยางคำพิทยาคม	1	0	18	19	0	0	4	23	13
66	ลำน้ำพอง	1	0	12	13	0	0	1	14	10
67	เวียงนครวิทยาคม	1	1	27	29	0	0	8	37	15
68	เวียงวงคตวิทยาคม	1	1	34	36	0	0	3	39	16
69	เวียงน้อยศึกษา	1	1	32	34	0	0	2	36	17
70	เวียงใหญ่วิทยาคม	1	1	36	38	0	0	1	39	16



อัตรากำลังข้าราชการครู พนักงานราชการ สังกัด สำนักงานเขตพื้นที่การศึกษามัธยมศึกษา เขต 25

ที่	โรงเรียน	ข้าราชการครูตามทะเบียน จ 18				ช่วยราชการ		พนักงาน ราชการ (ผู้สอน)	รวม มีจริง	เฉลี่ย ครู/ นักเรียน
		ผอ.	รอง	ครู	รวม	ไป ช่วย	มา ช่วย			
71	ศรีกระนวนวิทยาคม	1	4	146	151	1	0	10	160	18
72	ศรีหนองกาวิทยา	1	1	17	19	0	0	2	21	14
73	สันติพัฒนกิจวิทยา	1	0	12	13	0	0	2	15	9
74	สาวะถีพิทยาสรรพ์	1	1	28	30	0	0	1	31	17
75	สีหราชเดโชชัย	1	0	15	16	0	0	2	18	6
76	โสภณกเต็นประชาอุปถัมภ์	1	0	12	13	0	0	2	15	10
77	หนองขามพิทยาคม	1	0	12	13	0	0	1	14	11
78	หนองตาไก้ศึกษา	1	1	15	17	0	0	1	18	13
79	หนองนาคำวิทยาคม	1	2	38	41	0	0	2	43	19
80	หนองเรือวิทยา	1	4	124	129	0	0	6	135	19
81	หนองสองห้องวิทยา	1	3	65	69	0	0	1	70	18
82	หนองเสาเล้าวิทยาคาร	1	0	14	15	0	0	3	18	11
83	เหล่าใหญ่นาข่าวิทยาคม	1	0	12	13	0	0	2	15	6
84	อุบลรัตน์พิทยาคม	1	3	62	66	0	0	1	67	19
	รวมทั้งสิ้น	84	92	3402	3578	5	6	155	3,734	17

ที่มา : จากกลุ่มบริหารงานบุคคล สพม.25

ข้อมูล ณ วันที่ 10 มิถุนายน 2561



อัตรากำลังบุคลากรสำนักงานเขตพื้นที่การศึกษามัธยมศึกษา เขต 25

บุคลากรกลุ่ม / หน่วย	ประเภท			ระดับการศึกษา				รวม
	ข้าราชการ ครู	บุคลากร ทางการศึกษา	มาช่วย ราชการ	ต่ำกว่า ปริญญาตรี	ปริญญา ตรี	ปริญญา โท	ปริญญา เอก	
1. ผู้อำนวยการสำนักงานเขตพื้นที่	1						1	1
2. รองผู้อำนวยการสำนักงานเขตพื้นที่	4					3	1	4
3. กลุ่มอำนวยการ		3			2	1		3
4. กลุ่มบริหารงานบุคคล		7			3	4		7
5. กลุ่มนโยบายและแผน		5			4	1		5
6. กลุ่มส่งเสริมการจัดการศึกษา		5			1	4		5
7. กลุ่มนิเทศ ติดตามและประเมินผล การจัดการศึกษา	15	1	1			13	4	17
8. กลุ่มบริหารการเงินและสินทรัพย์		7			2	5		7
9.กลุ่มส่งเสริมการศึกษาทางไกล เทคโนโลยีสารสนเทศและการสื่อสาร		3			1	2		3
10. หน่วยตรวจสอบภายใน	1	1			2			2
11. ลูกจ้างประจำ		1		1				1
12. พนักงานราชการ		4			4			4
13. ลูกจ้างชั่วคราว		17		7	9	1		17
รวม	21	54	1	8	28	34	6	76



ข้อมูลที่อยู่สถานศึกษา และรายชื่อประธานสหวิทยาเขต จำนวนตามสหวิทยาเขต
สังกัดสำนักงานเขตพื้นที่การศึกษามัธยมศึกษา เขต 25

ที่	ชื่อสหวิทยาเขต/ ประธานสหวิทยาเขต	ชื่อโรงเรียนในสหวิทยาเขต	หมู่ที่	ถนน	หมู่บ้าน	ตำบล	อำเภอ	จังหวัด	รหัสไปรษณีย์	โทรศัพท์	โทรสาร	ชื่อผู้บริหาร	มือถือผู้บริหาร	จำนวนนักเรียน			จำนวนครู ตามสัดส่วน
														ชาย	หญิง	รวม	
1	เมืองจอมแก่น	จอมแก่นวิทยาคม	กลางเมือง		บ้านเมือง	เมือง	จอมแก่น	จอมแก่น	40000	0-4323-6217	0-4324-3922	นายยุทธศาสตร์ กงเพชร	081-8717602	1928	2582	4510	222
2	นายยุทธศาสตร์ กงเพชร	จอมแก่นวิทย์ของ 2 (สนาม สุนโม่)	13		บ้านสิงห์ชัย	พระอภัย	จอมแก่น	จอมแก่น	40000	0-4333-7811	0-4333-7811	นายสมนึก ทองคำ	086-8516885	269	301	570	46
3		จอมแก่นวิทย์ชน 3			บ้านค้อ	เมือง	จอมแก่น	จอมแก่น	40000	0-4321-0260	0-4321-0260	นายศุภราช ฐิติปัญญา	086-2363450	93	111	204	14
4		โคกสีวิทยารัตน์	14		บ้านโคกสี	โคกสี	จอมแก่น	จอมแก่น	40000	0-4337-0432	0-4337-0433	นายชูเดช แก้วทรง	095-0998863	203	190	393	27
5		สามแผ่นดิน	15		ศิลา	เมือง	จอมแก่น	จอมแก่น	40000	0-4323-8942	0-4324-3224	นายศุภกิจ สำเภาดีย์	085-7431511	838	865	1703	97
6	แก่นนครราชพฤกษ์	แก่นนครวิทยาลัย	2	เทศบาลดี	บ้านเมือง	เมือง	จอมแก่น	จอมแก่น	40000	0-4322-1783	0-4322-5636	นายวีระเดช ขาดตา	081-872-9954	1871	2284	4155	203
7		แก่นนครวิทย์ชน 2	7		บ้านปัด	เมือง	จอมแก่น	จอมแก่น	40000	0-4332-5671	0-4332-5672	นายสำเนียง มีชัยวิญ	089-7123757	109	67	176	13
8		สาระพิทยารัตน์	6		บ้านป่างิ้ว	เมือง	จอมแก่น	จอมแก่น	40000	0-4344-8380	0-4344-8381	นายโชคชัย ชุมแสงวาปี	089-5746305	260	241	501	29
9		นครจอมแก่น	2		บ้านห่ม	เมือง	จอมแก่น	จอมแก่น	40000	0-4338-2338	0-4338-2339	นายสมศักดิ์ บ้านเพลา	086-2190419	783	1241	2024	102
10		สง่างามวิทยาคม	9		บ้านม่วง	บ้านม่วง	บ้านม่วง	บ้านม่วง	40270	0-4326-9096	0-4326-9181	ว่าที่ รศ.วิจิตร ราชบุตร	081-320-4851	365	411	776	46
11		สีหราชแดงชัย	19		ศิลา	เมือง	จอมแก่น	จอมแก่น	40000	0-4334-4173	0-4334-4173	นายเสถียร ทนทพิท	089-4283876	70	40	110	17
12		บ้านควนวิทยาคม	2		บ้านควน	บ้านควน	บ้านควน	บ้านควน	40270	0-4321-0262	0-4321-0274	นายไชยศักดิ์ สอนเมืองสิง	081-9640115	36	26	62	14
13	กัษยานมิตร	กัษยานมิตร		หลังเมือง	บ้านเมือง	เมือง	จอมแก่น	จอมแก่น	40000	0-4332-0598	0-4322-4175	นายประวีร์สาธิต บุญสุทธสิริกุล	081-9753492	1139	2617	3756	190
14	นภกรนิภา ศรีพิชัยสนา	นภกรนิภาศรีจอมแก่น	9	บ้านสุข-จอมม.	บ้านสุขน้อย	เมืองเก่า	จอมแก่น	จอมแก่น	40000	0-4391-6054	0-4391-6054	นายเจตติ คงสมาน		60	45	105	24
15		จอมแก่นทันสมัยศึกษา	5		เพ็ญพัน	สำราญ	จอมแก่น	จอมแก่น	40000	0-4337-9309	0-4337-9309	นายละเอียด แหงงจันทร์	081-0510011	90	98	188	14
16		ประชาราษฎร์วิทยาสรรพ	1		หนองบัวหมี	บ้านดั้น	พระอภัย	จอมแก่น	40320	0-4330-9539	0-4326-7099	นายสุภกฤษณ์ คำปิตา	089-8411120	212	194	406	25
17		เตรียมอุดมศึกษาคณะภค จอมแก่น	11		ท่าพระ	ท่าพระ	เมือง	จอมแก่น	40000	0-4326-1154	0-4334-6404	นางฉวีพร ชินบุตร	08-19545289	308	320	628	24
18		จอมแก่นวิทยาลัย	2	ศรีจันทร์	บ้านปัด	เมือง	จอมแก่น	จอมแก่น	40000	0-4334-5163	0-4334-5163	นายสุเมธ สุอ	086-4514156	84	69	153	17
19	ปราสาทพญาไผ่	บ้านไผ่		เจนเจตติ		บ้านไผ่	จอมแก่น	จอมแก่น	40110	0-4327-2622	0-4327-3623	นายวิชาญ ภูซาดา	089-8618315	1023	1775	2798	148
20	นาหวายวิทยุ ภูซาดา	ภูซาดาวิทยุ	10		เขมรน้อย	เขมรน้อย	จอมแก่น	จอมแก่น	40340	0-4321-0010	0-4321-0010	-ว่าง-		59	61	120	15
21		บ้านไผ่พิทยาคม	2	สร้าง-เขมรน้อย	บ้านไผ่	หนองบัวใส	จอมแก่น	จอมแก่น	40110	-	-	นายสุพจน์ สุวรรณชาติ	081-8712791	315	280	595	34
22		บ้านลาดศึกษา	1		บ้านลาด	บ้านลาด	จอมแก่น	จอมแก่น	40110	0-4321-8214	0-4321-8344	นายบุญเจือ ทองอ่อน	098-6170912	240	264	504	28
23		เมืองชัยวิทยาคม	2		บ้านสิงห์	เมืองชัย	จอมแก่น	จอมแก่น	40340	0-4349-4072	0-4349-4072	นายสมศักดิ์ แก้วกัน	083-5612999	214	215	429	30
24		บ้านลานวิทยาคม	1		บ้านวังน้ำ	พินัง	จอมแก่น	จอมแก่น	40110	0-4321-0016	0-4321-0016	นายชัชกร สีมากร	081-2624182	310	280	590	35
25		บ้านไผ่ศึกษา	4		บ้านไผ่	ท่าทอง	จอมแก่น	จอมแก่น	40110	0-4327-2541	0-4327-2541	นายบรรณภรณ์ จุลพลน้อย	087-9526899	74	62	136	14
26		หนองขามพิทยาคม	12		บ้านหนองขาม	บ้านหนองขาม	จอมแก่น	จอมแก่น	40110	0-43267-132	0-43267-132	นายณิฏยา ลั่นเพ็ญ	095-6519418	89	55	144	13
27	อุดมศาสตร์	มัธยมศึกษา	2	กลางเมือง	บ้านต้น	บ้านค้อ	เมืองศรี	จอมแก่น	40160	0-4328-9167	0-4328-9167	นายสุพจน์ แสงชู	086-2362752	841	1075	1916	100
28	นวมศักดิ์ บ้านค้อ	บ้านค้อวิทยารัตน์	13		บ้านค้อ	บ้านค้อ	จอมแก่น	จอมแก่น	40160	0-4323-8878	-	-ว่าง-		152	115	267	16
29		ชนบทศึกษา	3	แจ้งสนิท	บ้านค้อน้อย	ชนบท	จอมแก่น	จอมแก่น	40180	0-4328-6207	0-4328-6208	นายอภิชาติ ลุ่มเก็ด	088-3246729	400	600	1000	53



ข้อมูลที่อยู่สถานศึกษา และรายชื่อประธานสหวิทยาเขต จำนวนตามสหวิทยาเขต
สังกัดสำนักงานเขตพื้นที่การศึกษามัธยมศึกษา เขต 25

ที่	ชื่อสถานศึกษา/ประธานสหวิทยาเขต	ชื่อโรงเรียนสหวิทยาเขต	หมู่ที่	ถนน	หมู่บ้าน	ตำบล	อำเภอ	จังหวัด	รหัสไปรษณีย์	โทรศัพท์	โทรสาร	ชื่อผู้บริหาร	มัลติมีเดีย	จำนวนนักเรียน		จำนวนครู สายผู้สอน	
														ชาย	หญิง		รวม
30	คำคนะวิทยาคม	คำคนะวิทยาคม	12		บ้านคำคนะใต้	คำคนะ	ห้วยจุกศรี	ขอนแก่น	40160	0-4321-0077	0-4321-0077	นายปวิฑ์ ไชยทองศรี		111	129	240	16
31	ท่าศาลาประชาสงฆ์	ท่าศาลาประชาสงฆ์	5		บ้านสงแสง	ท่าศาลา	ห้วยจุกศรี	ขอนแก่น	40000	0-4321-0265	-	-		62	38	100	13
32	เวฬุวนาลัยวิทยาเขต	เวฬุวนาลัยวิทยาเขต	14		บ้านเหล่าใหญ่	นาข่า	ห้วยจุกศรี	ขอนแก่น	40160	0-4321-0128	-	นางสุธิดา หาญชัย	086-5806423	51	37	88	14
33	โคกโพธิ์ชัยศึกษา	โคกโพธิ์ชัยศึกษา	8		บ้านโคก	โคกโพธิ์ชัย	โคกโพธิ์ชัย	ขอนแก่น	40160	0-4321-6158	0-4321-6208	นายสุจินต์ เกตุเมสสิกา	084-6776811	269	261	530	34
34	ห้วยโสมงวิทยา	ห้วยโสมงวิทยา	7		บ้านโสมงวาง	โสมง	ห้วยจุกศรี	ขอนแก่น	40160	083-1425167	-	นายอดุล สิงแก้ว	088-5730199	51	45	96	13
35	ปะจักษ์พัฒนาการ	ปะจักษ์พัฒนาการ	2		บ้านหัวเมือง	โสมง	โสมง	ขอนแก่น	40180	043-245-365	-	นายวัชร วัฒนาศักดิ์	063-0017969	151	50	201	14
36	หนองสูงทั้ง - พต	หนองสูงทั้งวิทยา	1		บ้านหนองสูง	หนองสูง	หนองสูง	ขอนแก่น	40190	0-4349-1131	0-4349-1335	-		512	668	1180	66
37	นพวงสน ไชยศึก	พต			เมืองพต-เวียงชัย	เวียงชัย	พต	ขอนแก่น	40120	0-4341-4211	0-4341-4211	นายสุรพงษ์ ฐิตินำ	081-7087944	738	920	1658	83
38	ศรีหนองกาววิทยา	ศรีหนองกาววิทยา			บ้านศรี	ศรี	พต	ขอนแก่น	40190	0-4321-0642	0-4321-0642	นายภาณุ บุตรวงษ์	088-7416638	140	134	274	19
39	พทพัฒนาศึกษา	พทพัฒนาศึกษา	6		บ้านอ้อทอง	พท	พท	ขอนแก่น	40120	0-4341-8223	0-4341-8223	-		50	34	84	12
40	โพนคำตันประชาอุปถัมภ์	โพนคำตันประชาอุปถัมภ์	2		บ้านป่าเป่า	โพนคำตัน	พท	ขอนแก่น	40120	0-4341-5387	0-4341-5387	นายเอกสิทธิ์ อุบง		91	48	139	14
41	โนนสวรรค์วิทยา	โนนสวรรค์วิทยา			เมืองพต-โคกสี	โนนสวรรค์	พท	ขอนแก่น	40120	0-4341-8240	-	นายสุวิชัย แสงสุดตา	081-3801511	136	93	229	19
42	เบญจมิตรวิทยา	เบญจมิตรวิทยา	11		บ้านสระพัง	พท	พท	ขอนแก่น	40190	0-4341-5611	0-4341-5611	นายอรุณ ชาวกล้า	083-1472762	85	53	138	14
43	โคกสูงวิทยา	โคกสูงวิทยา	3		บ้านหนองพอง	โคกสูง	พท	ขอนแก่น	40190	0-4341-5614	0-4341-5614	นายวิสิทธิ์ สมจิตศรีบุญเรือง	091-41199517	60	83	143	16
44	เวียงใหญ่	เวียงใหญ่วิทยา	7		บ้านเมืองพอง	เวียงใหญ่	เวียงใหญ่	ขอนแก่น	40330	0-4349-0555	0-4349-0555	นายชัชสิทธิ์ ผ่างจันทร์	061-7859494	260	333	593	37
45	นพทรศักดิ์ ธีรขุมเกิด	นพทรศักดิ์ ธีรขุมเกิด	12		บ้านศรีเมือง	นพทรศักดิ์	นพทรศักดิ์	ขอนแก่น	40230	0-4349-9060	0-4349-9060	นายวิศักดิ์ สมเอก	089-5784936	271	304	575	34
46	โนนศิลาวิทยาเขต	โนนศิลาวิทยาเขต	3	มิตรภาพ	บ้านโนนศิลา	โนนศิลา	โนนศิลา	ขอนแก่น	40110	0-4328-1060	0-4328-1060	นายสมศักดิ์ เชื้อสี	083-6744144	279	317	596	33
47	สันติพัฒนาวิทยา	สันติพัฒนาวิทยา	6		บ้านหนองพอก	หนองพอก	โนนศิลา	ขอนแก่น	40110	0-4329-0673	-	นายสุรธรรม โพธิ์รัมย์	087-4356684	75	54	129	14
48	โนนสะอาดวิทยาเขต	โนนสะอาดวิทยาเขต	1		บ้านโนนสะอาด	โนนสะอาด	เวียงใหญ่	ขอนแก่น	40330	0-4341-8268	-	นายเปลี่ยน จงพท	083-1426833	150	132	282	20
49	ท่านางามวิทยาเขต	ท่านางามวิทยาเขต	9		บ้านท่านางาม	ท่านางาม	เวียงชัย	ขอนแก่น	40230	0-4327-8084	0-4327-8249	นายจักร รัตนบุญทา	087-8582790	219	204	423	27
50	บ้านดั่งวิทยาเขต	บ้านดั่งวิทยาเขต	12		บ้านบ้านดั่ง	บ้านดั่ง	เวียงชัย	ขอนแก่น	40230	0-4321-0689	0-4321-0689	นายสมชายชัยดี หามแก้ว	093-4746638	155	120	275	20
51	พระธาตุขามแก่น	พระธาตุขามแก่น	10		บ้านศรีประเสริฐ	วังชัย	บ้านดั่ง	ขอนแก่น	40140	043-431-701	0-4343-1701	นายศรีวิทย์ ผ่างจันทร์	081-8717840	1078	1605	2683	136
52	นายศรีสวัสดิ์ ทรัพย์ชนะ	นายศรีสวัสดิ์ ทรัพย์ชนะ	2		บ้านพระบาท	บ้านดั่ง	อุบลรัตน์	ขอนแก่น	40250	0-4344-6100	0-4344-6100	นายอภิวร ใจขำ	081-9541164	524	668	1192	63
53	บ้านแก้ววิทยาเขต	บ้านแก้ววิทยาเขต	3		บ้านโนนศิลา	ศรีสุธาธาราย	อุบลรัตน์	ขอนแก่น	40250	0-4321-0348	0-4321-0348	นายสุวิทย์ สมจิตศรีบุญเรือง		112	100	212	18
54	ดงมะไฟวิทยาเขต	ดงมะไฟวิทยาเขต	14		บ้านคำอ้อใต้	ดงมะไฟ	บ้านดั่ง	ขอนแก่น	40140	0-4343-1572	0-4343-1572	นายเปรี๊ญ ศรีสังขยา	081-5741322	112	122	234	16
55	ดงบัววิทยาเขต	ดงบัววิทยาเขต	4		บ้านดั่ง	ดงมะไฟ	ดงมะไฟ	ขอนแก่น	40280	0-4326-0697	0-4326-0697	นายสมศักดิ์ พงสุวรรณ	085-7799178	25	20	45	14
56	เขาสวนกวางวิทยาเขต	เขาสวนกวางวิทยาเขต	11	มิตรภาพ	บ้านท่ากวาง	บ้านดั่ง	ดงมะไฟ	ขอนแก่น	40280	0-4344-9106	0-4344-9251	นางชัชวรินทร์ ไชยเมสสิกา	089-9445540	276	284	560	30
57	บ้านดั่งวิทยาเขต	บ้านดั่งวิทยาเขต	2		บ้านดั่ง	บ้านดั่ง	อุบลรัตน์	ขอนแก่น	40250	0-4321-0804	0-4321-0804	นายสุวิทย์ นิติสาข	081-8731624	67	37	104	13
58	บ้านดั่งวิทยาเขต	บ้านดั่งวิทยาเขต	5		บ้านดั่ง	บ้านดั่ง	บ้านดั่ง	ขอนแก่น	40130	0-4344-1002	043-441002	นายสุจินต์ พงษ์บุญทา	080-7609174	315	274	589	37



สารสนเทศทางการศึกษา ประจำปีการศึกษา 2561
สำนักงานเขตพื้นที่การศึกษามัธยมศึกษา เขต 25

ข้อมูลที่อยู่สถานศึกษา และรายชื่อประธานสหวิทยาเขต สำนักงานสหวิทยาเขต
สังกัดสำนักงานเขตพื้นที่การศึกษามัธยมศึกษา เขต 25

ที่	ชื่อสหวิทยาเขต/ ประธานสหวิทยาเขต	ชื่อโรงเรียนในสหวิทยาเขต	หมู่ที่	ถนน	หมู่บ้าน	ตำบล	อำเภอ	จังหวัด	รหัสไปรษณีย์	โทรศัพท์	โทรสาร	ชื่อผู้บริหาร	มือถือผู้บริหาร	จำนวนนักเรียน		จำนวนครู สายสอน	
														ชาย	หญิง		
59	ม่วงหวานพัฒนาศึกษา	ม่วงหวานพัฒนาศึกษา	10		บ้านมีตรมาภ	ม่วงหวาน	น้ำพอง	ขอนแก่น	40130	0-4337-3446	0-4337-3446	นายสิทธิ วรรณงนท์	084-5191964	65	60	125	12
60	น้ำพอง - กระนวน	ศรีกระนวนวิทยาคม	18		หนองก่	หนองก่	กระนวน	ขอนแก่น	40170	0-4325-1350	0-4325-1260	นายอนันท์ ไชยพิชัย	081-2666978	1007	1747	2754	154
61	นายอนันท์ ไชยพิชัย	บัวใหญ่วิทยาคม	6		บ้านบัวใหญ่	บัวใหญ่	น้ำพอง	ขอนแก่น	40140	0-4345-0886	0-4345-0886	นายเอื้อมยศ แวดล้อม	081-9640813	203	179	382	25
62		ทุ่งใหญ่สังขาม	5		บ้านทุ่งใหญ่	บ้านฝาง	กระนวน	ขอนแก่น	40170	0-4343-1698	0-4321-0753	นางพงษ์ชัย ศรีเสนา	083-3328996	146	153	299	29
63		ทุ่งใหญ่สังขาม	5		บ้านหนองเรือ	พัญญ	น้ำพอง	ขอนแก่น	40130	0-4343-1574	0-4343-1574	นายอัมเมศ พิมพ์บำรุงรม	089-7116599	73	101	174	17
64		ยางคำพิทยาคม	8		บ้านโคกกลาง	ห้วยยาง	กระนวน	ขอนแก่น	40170	0-4343-1571	0-4343-1571	นายจัญญู ศรีธาดา	080-7557868	159	133	292	22
65		ลำน้ำพอง	7		บ้านท่ามะเดื่อ	ท่ากระแต	น้ำพอง	ขอนแก่น	40140	0-4321-0263	0-4321-0263	นายสัตย์ สิงห์ฟูาน	089-9447757	82	50	132	13
66	เสียงเรือคำ	ภูเข็งวิทยาคม	4		บ้านภูเข็ง	ภูเข็ง	ภูเข็ง	ขอนแก่น	40150	0-4329-1360	0-4329-1203	นายคมสันต์ ขุนอภัย	085-7444759	976	1355	2331	122
67	นายวิไลศักดิ์ วรรณศรี	เสียงงิ้ววิทยาคม	5		บ้านเสียง	เสียง	เวียงเก่า	ขอนแก่น	40150	0-4343-8045	0-4343-8044	นายนิคม ลำปำนิล	093-4521752	282	315	597	37
68		หนองเรือวิทยาคม	13		หนองเรือ	หนองเรือ	หนองเรือ	ขอนแก่น	40120	0-4329-4073	0-4329-4332	- / - / -		980	1553	2533	130
69		กระชิววิทยาคม	10		บ้านโพธิ์สว่าง	กระชิว	หนองเรือ	ขอนแก่น	40120	0-4329-9252	0-4329-9276	นายธีระเดช พงษ์ธำรงพิทักษ์		204	139	343	27
70		เสียงนครวิทยาคม	4		บ้านหิน	หนองสูงเขตร	ภูเข็ง	ขอนแก่น	40150	0-4321-0264	0-4321-0264	นายบุญญู การรัมย์	085-2363664	254	264	518	35
71		มัยยคราตสังขวิทยา	9		บ้านหนองจางษ์	ยางคำ	หนองเรือ	ขอนแก่น	40120	0-4324-5026	-	นางสุภาภรณ์ พรหมโลก	081-0606075	68	49	117	15
72		กุศุดอนนันทวิทยาคม	8		บ้านโนนสำราญ	กุศุดอนนันท	ภูเข็ง	ขอนแก่น	40150	043-210 029	0-4321-0029	นางสายสมร ศักดิ์ศักดิ์วง	089-9405552	254	248	502	32
73		หนองนาคำวิทยาคม	1		บ้านโคก	บ้านโคก	หนองนาคำ	ขอนแก่น	40150	0-4321-7217	0-4321-7217	นายสวัสดิ์ ลาจน์พิทักษ์	082-3699953	386	370	756	40
74	ขุนพันดาชนบท	ขุนแพทยา	18	มสิวรรณ	ขุนแพ	ขุนแพ	ชุมแพ	ขอนแก่น	40130	0-4331-1118	0-4331-2195	นายวิไลศักดิ์ วรรณศรี	081-2600589	1161	1759	2920	152
75	นายธำรงค์ ชื่นนิรันดร์	นาลานศึกษา	12		บ้านหนองหญ้าขาว	นาลาน	สีชมพู	ขอนแก่น	40220	0-4344-4100	0-4344-4101	นายวิฑิต ร้อยดี	089-86413553	210	256	466	27
76		ภูผามาน	1		บ้านภูผามาน	ภูผามาน	ภูผามาน	ขอนแก่น	40350	0-4339-6192	0-4339-6192	นายธีรโรจน์ ร้อยดีพันธ์ุ	093-6951715	209	262	471	31
77		หนองแสงสำราญวิทยาคม	9		บ้านหนองแสง	หนองแสง	ชุมแพ	ขอนแก่น	40130	043-210-097	0-4321-0097	นางณงุณภค แกร์วิศิษฐ์	081-5745667	87	96	183	17
78		ผดุงวิทยาคม	9		บ้านผดุงพรหม	เบญจรัตน์	สีชมพู	ขอนแก่น	40220	0-4349-4072	-	นายสุรชาติ นันตราชญ์	083-3589191	63	46	109	15
79		ชัยวงวิทยาคม	1		บ้านชัยวง	ชัยวง	สีชมพู	ขอนแก่น	40220	0-4321-3539	-	นางสุภาภรณ์ เวียงทอง	085-6935551	71	54	125	14
80		จตุรสิริวิทยาคม	11		บ้านหนองเม็ก	บ้านเพียง	ชุมแพ	ขอนแก่น	40130	0-4329-6087	0-4329-6087	นายไพฑูรย์ เกษมชัย	090-8518707	522	516	1038	53
81		หนองตาไผ่ศึกษา	5		บ้านหนองตาไผ่	สีชมพู	สีชมพู	ขอนแก่น	40220	0-4321-0210	0-4321-0210	นายสุริยา พงษ์วา	089-8623977	97	111	208	16
82		ชัยวงศึกษา	1		บ้านสีนวน	ชัยวง	ชุมแพ	ขอนแก่น	40130	0-4321-0093	-	นายเดชญา วันมูษะ	081-1975991	60	52	112	14
83		ขุนแพวิทยาคม	9		บ้านนาคี	วังหินลาด	ชุมแพ	ขอนแก่น	40130	0-4321-0096	0-4321-0096	นายอาทิตย์ อ่างชัยชนะ	081-7494873	197	164	361	21
84		ขุนแพวิทยาคม	3		บ้านหนองตาไผ่	ไชยศอ	ชุมแพ	ขอนแก่น	40130	0-4331-2962	0-4331-2962	นายประสิทธิ์ บุญครอง	08-10518616	132	92	224	14
													รวมทั้งสิ้น	26808	33775	60583	3553

ข้อมูล ณ วันที่ 10 มิถุนายน 2561



คณะผู้จัดทำ

ที่ปรึกษา

นายอดิศักดิ์ มุ่งชู	ผู้อำนวยการสำนักงานเขตพื้นที่การศึกษามัธยมศึกษา เขต 25
นายจักรารัฐ สอนโกษา	รองผู้อำนวยการสำนักงานเขตพื้นที่การศึกษามัธยมศึกษา เขต 25
นายนพภา นิสสัยพันธุ์	รองผู้อำนวยการสำนักงานเขตพื้นที่การศึกษามัธยมศึกษา เขต 25
นายเกียรติศักดิ์ หอมพิกุล	รองผู้อำนวยการสำนักงานเขตพื้นที่การศึกษามัธยมศึกษา เขต 25
นางเบญจมาศ ฤชา	รองผู้อำนวยการสำนักงานเขตพื้นที่การศึกษามัธยมศึกษา เขต 25

คณะทำงาน

		หมายเลขโทรศัพท์
นางตณษกร ผิวขาว	ผู้อำนวยการกลุ่มนโยบายและแผน	08-9422-0226
นางจริยารรรณ กรุงศรี	นักวิเคราะห์นโยบายและแผนชำนาญการ	08-9623-5932
นางไพฑูรย์ นรสิงห์	นักวิเคราะห์นโยบายและแผนชำนาญการ	08-7427-6412
นายมนตรี ศรีอุทธา	นักวิเคราะห์นโยบายและแผนปฏิบัติการ	08-1717-8844
นางสาวประภาพร เมืองนาค	เจ้าพนักงานธุรการปฏิบัติงาน	08-9714-5389
นางสาวพรรณี กรุงศรี	บุคคลปฏิบัติงานระดับปริญญาตรี	08-3762-9870

รวบรวม วิเคราะห์ ประมวลผลและจัดทำรูปเล่ม

นางไพฑูรย์ นรสิงห์	นักวิเคราะห์นโยบายและแผนชำนาญการ	08-7427-6412
--------------------	----------------------------------	--------------

ออกแบบปก

นายมานพ สุวรรณภู	นักวิชาการคอมพิวเตอร์ปฏิบัติการ	09-1060-6552
------------------	---------------------------------	--------------

พิมพ์ที่ : หจก.ขอนแก่นการพิมพ์
64-66 ถ. รื่นรมย์ ต.ในเมือง อ.เมือง จ.ขอนแก่น 40000
โทรศัพท์ : 043-221938 แฟกซ์ : 043-221938
Email: khonkaenprint@yahoo.com
รหัส 44/2561