



ข้อมูลสารสนเทศทางการศึกษา ปีการศึกษา 2563



สำนักงานเขตพื้นที่การศึกษามัธยมศึกษา เขต 25
เลขที่ 473 หมู่ที่ 2 ถนนมลิวรรณ ตำบลบ้านทุ่ม อำเภอเมือง จังหวัดขอนแก่น
โทรศัพท์ : 043-009867 โทรสาร : 043-255367 www.kksec.go.th



เอกสารหมายเลข 5/2563
กลุ่มนโยบายและแผน
สำนักงานเขตพื้นที่การศึกษามัธยมศึกษา เขต 25



ข้อมูลสารสนเทศทางการศึกษา ปีการศึกษา 2563

เอกสารหมายเลข 5/2563
กลุ่มนโยบายและแผน
สำนักงานเขตพื้นที่การศึกษามัธยมศึกษา เขต 25

คำนำ

สำนักงานเขตพื้นที่การศึกษามัธยมศึกษา เขต 25 ได้จัดทำสารสนเทศทางการศึกษา ประจำปีการศึกษา 2563 เป็นการรวบรวมข้อมูลพื้นฐานทางการศึกษาที่จะเป็นประโยชน์ต่อการบริหารจัดการศึกษาขององค์กรและผู้มีส่วนเกี่ยวข้อง โดยพัฒนาจากฐานข้อมูลนักเรียนรายบุคคลผ่านระบบ Data Management Center เป็นข้อมูล ณ วันที่ 20 กรกฎาคม 2563 ในกรณีนี้ได้ Online ทางเว็บไซต์ที่ <http://sites.google.com/a/kksec.go.th/policyandplanninggroup/> พร้อมจัดทำเป็นรูปเล่มเอกสารตามที่ปรากฏเล่มนี้

ขอขอบคุณโรงเรียนในสังกัดและผู้เกี่ยวข้องทุกท่านที่ร่วมดำเนินการให้สารสนเทศทางการศึกษา ประจำปีการศึกษา 2563 ของสำนักงานเขตพื้นที่การศึกษามัธยมศึกษา เขต 25 สำเร็จสมบูรณ์ไว้ ณ โอกาสนี้

กลุ่มนโยบายและแผน
สำนักงานเขตพื้นที่การศึกษามัธยมศึกษา เขต 25

สารบัญ

หน้า

คำนำ	ก
สารบัญ	ข
กรอบทิศทางการบริหารจัดการศึกษา สำนักงานเขตพื้นที่การศึกษามัธยมศึกษา เขต 25	1
วิสัยทัศน์ พันธกิจ เป้าประสงค์ กลยุทธ์ จุดเน้น วัฒนธรรมองค์กร ค่านิยม	
สภาพปัจจุบันของสำนักงานเขตพื้นที่การศึกษามัธยมศึกษา เขต 25	3
ข้อมูลบุคลากรในสำนักงานเขตพื้นที่การศึกษามัธยมศึกษา เขต 25	5
สรุปจำนวนบุคลากรในสำนักงานเขตพื้นที่การศึกษามัธยมศึกษา เขต 25	8
ทำเนียบผู้บริหารสถานศึกษาในสังกัดสำนักงานเขตพื้นที่การศึกษามัธยมศึกษา เขต 25	9
ทำเนียบคณะกรรมการติดตาม ตรวจสอบ ประเมินผล และนิเทศการศึกษา (ก.ต.ป.น.)	13
สรุปจำนวนโรงเรียนและจำนวนนักเรียน จำแนกตามระดับการจัดการศึกษา	14
สรุปจำนวนโรงเรียนจำแนกตามเกณฑ์มาตรฐานการบริหารงานงบประมาณและบริหารงานบุคคล	15
สรุปจำนวนนักเรียนแยกตามชั้น เพศ จำนวนนักเรียนและอัตราส่วนห้องเรียนต่อนักเรียน	16
สรุปเปรียบเทียบข้อมูลพื้นฐานทางการศึกษา ปีการศึกษา 2560 - 2563	18
จำนวนนักเรียน ห้องเรียน แยกชั้นและเพศ รายโรงเรียน	20
ข้อมูลโรงเรียนจำแนกตามเกณฑ์มาตรฐานการบริหารงานงบประมาณและบริหารงานบุคคล	35
ข้อมูลโรงเรียนขนาดเล็ก (จำนวนนักเรียนตั้งแต่ 359 คนลงมา)	36
ข้อมูลโรงเรียนขนาดกลาง (จำนวนนักเรียนตั้งแต่ 360-1079 คน)	42
ข้อมูลโรงเรียนขนาดใหญ่ (จำนวนนักเรียนตั้งแต่ 1080-1679 คน)	44
ข้อมูลโรงเรียนขนาดใหญ่พิเศษ (จำนวนนักเรียนตั้งแต่ 1680 คนขึ้นไป)	46
ข้อมูลผลการประเมินผลสัมฤทธิ์ทางการศึกษาระดับชาติ ขั้นพื้นฐาน (O-net) ประจำปีการศึกษา 2562	48
ภาพรวมคะแนนผลการประเมินระดับชาติขั้นพื้นฐาน (O-NET) 5 วิชา ชั้นมัธยมศึกษาปีที่ 3	49
เรียงลำดับพัฒนาการผลการประเมินระดับชาติขั้นพื้นฐาน (O-NET) ชั้นมัธยมศึกษาปีที่ 6	52
ข้อมูลโรงเรียนตามนโยบายการพัฒนาคุณภาพการศึกษา	55
ข้อมูลโรงเรียนดีระดับอำเภอ (ในฝัน)	56
ข้อมูลโรงเรียนพระราชทานดีเด่น (มัธยมศึกษาขนาดใหญ่)	58
ข้อมูลโรงเรียนพระราชทานดีเด่น (มัธยมศึกษาขนาดกลาง)	59
ข้อมูลโรงเรียนพระราชทานดีเด่น (มัธยมศึกษาขนาดเล็ก)	60
ข้อมูลโรงเรียนมาตรฐานสากล	61
ข้อมูลโรงเรียนสุจริต	64

สารบัญ

	หน้า
ข้อมูลโรงเรียนอัตรการแข่งขันสูง ประจำปีการศึกษา 2561	65
ข้อมูลโรงเรียนในโครงการพัฒนาการบริหารรูปแบบนิติบุคคล	65
ข้อมูลโรงเรียนจัดการเรียนรู้อิง ศตวรรษที่ 21	66
ข้อมูลโรงเรียนโครงการขับเคลื่อนโรงเรียนจัดการเรียนรู้สะเต็มศึกษา	69
ข้อมูลโรงเรียนประชารัฐ	70
ข้อมูลโรงเรียนอ่านไม่ออกเขียนไม่ได้	70
ข้อมูลโรงเรียนวิถีพุทธ	71
โรงเรียนโครงการพัฒนาประเทศเป็นศูนย์กลางการศึกษาในภูมิภาค (Education Hub) รุ่นที่ 3	74
โรงเรียนคุณภาพประจำตำบล (1 ตำบล 1 โรงเรียนคุณภาพ) ระดับมัธยมศึกษา รอบที่ 1	75
อัตรากำลังข้าราชการครูและพนักงานราชการรายโรงเรียน	78
อัตรากำลังบุคลากรในสำนักงานเขตพื้นที่การศึกษามัธยมศึกษา เขต 25	81
ข้อมูลที่อยู่โรงเรียน จำแนกตามสหวิทยาเขต	82
คณะผู้จัดทำ	85

กรอบทิศทางการบริหารจัดการศึกษา
สำนักงานเขตพื้นที่การศึกษามัธยมศึกษา เขต 25

ทิศทางการพัฒนาการศึกษา

วิสัยทัศน์

“สำนักงานเขตพื้นที่การศึกษามัธยมศึกษา เขต 25 เป็นองค์กร กระตุ้นนำในการพัฒนาคุณภาพการศึกษา
สู่มาตรฐานสากล บนพื้นฐานตามหลักปรัชญาของเศรษฐกิจพอเพียง”

พันธกิจ

1. ส่งเสริมการจัดการศึกษาเพื่อเสริมสร้างความมั่นคงของสถาบันหลักของชาติและการปกครอง
ในระบอบประชาธิปไตยอันมีพระมหากษัตริย์ทรงเป็นประมุข
2. ส่งเสริม พัฒนาผู้เรียนให้มีความสามารถความเป็นเลิศทางวิชาการเพื่อสร้างขีดความสามารถ
ในการแข่งขัน
3. พัฒนาศักยภาพและคุณภาพผู้เรียนให้มีสมรรถนะตามหลักสูตรและคุณลักษณะในศตวรรษที่ 21
4. สร้างโอกาส ความเสมอภาค ลดความเหลื่อมล้ำ ให้ผู้เรียนทุกคนได้รับการบริการทางการศึกษา
อย่างทั่วถึงและเท่าเทียม
5. พัฒนาผู้บริหาร ครู และบุคลากรทางการศึกษาให้พร้อมอาชีพ
6. ส่งเสริมการจัดการศึกษาเพื่อพัฒนาคุณภาพชีวิตที่เป็นมิตรกับสิ่งแวดล้อม ยึดหลักปรัชญาของ
เศรษฐกิจพอเพียง และเป้าหมายการพัฒนาที่ยั่งยืน (Sustainable Development Goals: SDGs)
7. ปรับสมดุลและพัฒนาระบบการบริหารจัดการศึกษาทุกระดับ และจัดการศึกษาโดยใช้เทคโนโลยี
ดิจิทัล (Digital Technology) เพื่อพัฒนามุ่งสู่ Thailand 4.0

เป้าประสงค์

1. ผู้เรียนมีความรักในสถาบันหลักของชาติ และยึดมั่นการปกครองระบอบประชาธิปไตยอันมี
พระมหากษัตริย์ทรงเป็นประมุข มีทัศนคติที่ถูกต้องต่อบ้านเมือง มีหลักคิดที่ถูกต้อง และเป็นพลเมืองดีของชาติ
มีคุณธรรม จริยธรรม มีค่านิยมที่พึงประสงค์ มีจิตสาธารณะ รับผิดชอบต่อสังคมและผู้อื่น ซื่อสัตย์ สุจริต มัธยัสถ์
อดออม โอบอ้อมอารี มีวินัย รักษาศีลธรรม
2. ผู้เรียนมีความสามารถพิเศษด้านวิทยาศาสตร์ คณิตศาสตร์ ศิลปะ ดนตรี กีฬา ภาษา และอื่น ๆ
ได้รับการพัฒนาอย่างเต็มศักยภาพ
3. ผู้เรียน เป็นบุคคลแห่งการเรียนรู้ คิดริเริ่มและสร้างสรรค์นวัตกรรม มีความรู้ มีทักษะ มีสมรรถนะ
ตามหลักสูตร และคุณลักษณะของผู้เรียนในศตวรรษที่ 21 มีสุขภาพที่เหมาะสมตามวัย มีความสามารถในการ
พึ่งพาตนเอง ตามหลักปรัชญาของเศรษฐกิจพอเพียง และการเป็นพลเมืองพลโลกที่ดี (Global Citizen) พร้อม
ก้าวสู่สากล นำไปสู่การสร้างความสามารถในการแข่งขันของประเทศ



4. ผู้เรียนที่มีความต้องการจำเป็นพิเศษ (ผู้พิการ) กลุ่มชาติพันธุ์ กลุ่มผู้ด้อยโอกาสและกลุ่มที่อยู่ในพื้นที่ห่างไกลทุรกันดาร ได้รับการศึกษาอย่างทั่วถึง เท่าเทียม และมีคุณภาพ
5. ผู้บริหาร ครู และบุคลากรทางการศึกษาเป็นบุคคลแห่งการเรียนรู้ มีความรู้และจรรยาบรรณตามมาตรฐานวิชาชีพ
6. สถานศึกษาจัดการศึกษาเพื่อการบรรลุเป้าหมายการพัฒนาอย่างยั่งยืน (Sustainable Development Goal: SDGs) และสร้างเสริมคุณภาพชีวิตที่เป็นมิตรกับสิ่งแวดล้อม ตามหลักปรัชญาของเศรษฐกิจพอเพียง
7. สำนักงานเขตพื้นที่การศึกษา สถานศึกษา มีสมรรถนะในการบริหารจัดการเชิงบูรณาการ มีการกำกับติดตาม ประเมินผล มีระบบข้อมูลสารสนเทศที่มีประสิทธิภาพ และการรายงานผลอย่างเป็นระบบ ใช้งานวิจัย เทคโนโลยีและนวัตกรรมในการขับเคลื่อนคุณภาพการศึกษา

นโยบาย

- นโยบายที่ 1 ด้านการจัดการศึกษาเพื่อความมั่นคงของมนุษย์และของชาติ
- นโยบายที่ 2 ด้านการจัดการศึกษาเพื่อเพิ่มความสามารถในการแข่งขันของประเทศ
- นโยบายที่ 3 ด้านการพัฒนาและเสริมสร้างศักยภาพทรัพยากรมนุษย์
- นโยบายที่ 4 ด้านการสร้างโอกาสในการเข้าถึงบริการการศึกษาที่มีคุณภาพ มีมาตรฐานและลดความเหลื่อมล้ำทางการศึกษา
- นโยบายที่ 5 ด้านการจัดการศึกษาเพื่อพัฒนาคุณภาพชีวิตที่เป็นมิตรกับสิ่งแวดล้อม
- นโยบายที่ 6 ด้านการปรับสมดุลและพัฒนาระบบการบริหารจัดการศึกษา

จุดเน้น

- จุดเน้นที่ 1 ด้านการประกันคุณภาพ
- จุดเน้นที่ 2 ด้านการพัฒนาผู้เรียน
- จุดเน้นที่ 3 ด้านโอกาส ความเสมอภาคและความเท่าเทียม การเข้าถึงบริการทางการศึกษา
- จุดเน้นที่ 4 ด้านทักษะภาษา
- จุดเน้นที่ 5 ด้านทักษะเทคโนโลยี ดิจิทัล
- จุดเน้นที่ 6 ด้านทักษะและคุณภาพชีวิตเป็นมิตรกับสิ่งแวดล้อม

วัฒนธรรมองค์กร

“รู้คน รู้งาน บริการบนฟ้า เหนือความคาดหมาย”

ค่านิยม

เครือข่ายร่วมพัฒนา นำพาสู่ความสำเร็จ ด้วยหลักปรัชญาของเศรษฐกิจพอเพียง



สภาพปัจจุบันของสำนักงานเขตพื้นที่การศึกษามัธยมศึกษา เขต 25

สำนักงานเขตพื้นที่การศึกษามัธยมศึกษา เขต 25 เป็นองค์กรทางการศึกษาที่อยู่ภายใต้การกำกับดูแลของสำนักงานคณะกรรมการการศึกษาขั้นพื้นฐาน กระทรวงศึกษาธิการ ตั้งขึ้นตามนโยบายปฏิรูประบบราชการของรัฐบาล โดยแบ่งเป็นหน่วยงานส่วนกลางที่ตั้งอยู่ในเขตพื้นที่ของแต่ละจังหวัด ครอบคลุมอำเภอ มีการยืดหยุ่นในการจัดตั้ง ยุบเลิก และบริหารจัดการ ซึ่งเน้นการกำกับดูแล ส่งเสริมและประสานงานเพื่อพัฒนาคุณภาพการศึกษา และสถานศึกษาในเขตพื้นที่การศึกษา มีภารกิจในการจัดการศึกษาขั้นพื้นฐานในท้องที่จังหวัดขอนแก่น มีโรงเรียนในสังกัดจำนวน 84 โรงเรียน จัดการศึกษาตั้งแต่ระดับชั้นประถมศึกษาปีที่ 1 ถึงชั้นมัธยมศึกษาปีที่ 6

ที่ตั้งสำนักงาน

เลขที่ 473 หมู่ที่ 2 ถนนมลิวรรณ ตำบลบ้านทุ่ม อำเภอเมืองขอนแก่น จังหวัดขอนแก่น
รหัสไปรษณีย์ 40000 โทรศัพท์ 0-4300-9867 โทรสาร 0-4325-5367 Website : <http://www.kksec.go.th>



แผนที่แสดงเขตพื้นที่บริการทางการศึกษา สำนักงานเขตพื้นที่การศึกษามัธยมศึกษา เขต 25

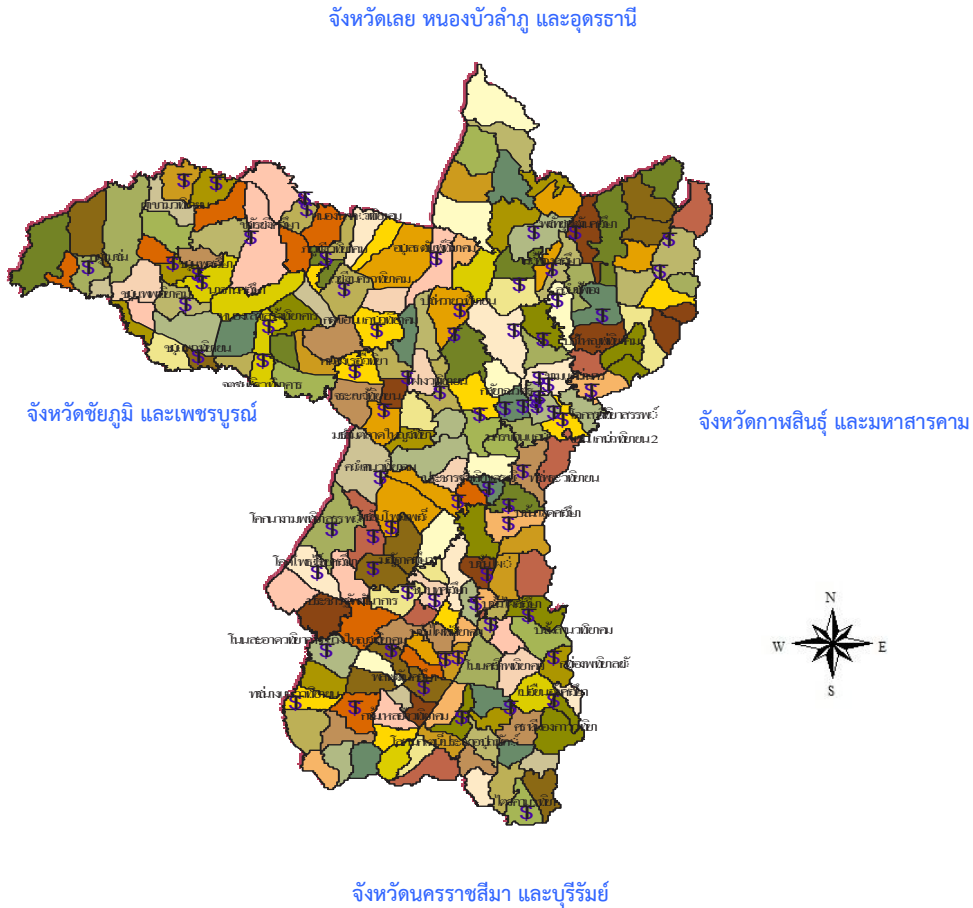

สำนักงานเขตพื้นที่การศึกษามัธยมศึกษา เขต 25 มีพื้นที่บริการทางการศึกษา จำนวน 26 อำเภอ
พื้นที่ 10,885.991 ตารางกิโลเมตร มีโรงเรียนในสังกัด จำนวน 84 โรงเรียน มีอาณาเขตติดต่อ ดังนี้

ทิศเหนือ	ติดต่อกับจังหวัดเลย จังหวัดหนองบัวลำภู และจังหวัดอุดรธานี
ทิศตะวันออก	ติดต่อกับจังหวัดกาฬสินธุ์และจังหวัดมหาสารคาม
ทิศใต้	ติดต่อกับจังหวัดนครราชสีมาและจังหวัดบุรีรัมย์
ทิศตะวันตก	ติดต่อกับจังหวัดชัยภูมิและจังหวัดเพชรบูรณ์



บุคลากรสำนักงานเขตพื้นที่การศึกษามัธยมศึกษา เขต 25

ที่	ชื่อ - สกุล	ตำแหน่ง	หมายเลขโทรศัพท์
1	นายอดิศักดิ์ มุ่งชู	ผอ. สพม.25	09-8585-3198
2	นายเกียรติศักดิ์ หอมพิกุล	รอง ผอ.สพม.25	08-1974-0109
3	นายศักดิ์ จำปาหอม	รอง ผอ.สพม.25	08-1261-3569
4	นายวิศิษฐ์ มุ่งนากลาง	รอง ผอ.สพม.25	08-6230-3650
กลุ่มอำนวยการ			
1	นางอรุณศรี เมืองครุฑ	ผู้อำนวยการกลุ่มอำนวยการ	09-3558-1117
2	นางสาวพิศมัย โคสาดี	เจ้าพนักงานธุรการชำนาญงาน	08-9420-2543
3	นางสาวปนัดดา ศรีหวางค์	เจ้าพนักงานธุรการปฏิบัติงาน	08-3665-4157
กลุ่มบริหารงานบุคคล			
1	นางนวลอนงค์ จินดาภู	ผู้อำนวยการกลุ่มบริหารงานบุคคล	08-9709-8703
2	นางปนิดา เคหะฐาน	นักทรัพยากรบุคคลชำนาญการ	09-5895-6282
3	นางสาวสายชล มนต์ช่วย	นักทรัพยากรบุคคลชำนาญการ	09-9060-7447
4	นางสาวปาริชาติ วงษ์ลา	นักทรัพยากรบุคคลปฏิบัติการ	08-2338-8110
5	นางสาวบุญโฮม จอมทอง	เจ้าพนักงานธุรการชำนาญงาน	09-9282-6679
กลุ่มนโยบายและแผน			
1	นางดลชนกร ผิวขาว	ผู้อำนวยการกลุ่มนโยบายและแผน	08-9422-0226
2	นางจริยารวรรณ กรงศรี	นักวิเคราะห์นโยบายและแผนชำนาญการพิเศษ	08-9623-5932
3	นางไพฑูรย์ นรสิงห์	นักวิเคราะห์นโยบายและแผนชำนาญการ	08-9715-7387
4	นายมนตรี ศรีอุทธา	นักวิเคราะห์นโยบายและแผนปฏิบัติการ	08-1717-8844
5	นางสาวประภาพร เมืองนาค	เจ้าพนักงานธุรการชำนาญงาน	08-9714-5389
กลุ่มส่งเสริมการจัดการศึกษา			
1	นางสดใส สวัสดิ์รัมย์	ผู้อำนวยการกลุ่มส่งเสริมการจัดการศึกษา	08-1051-3117
2	นางชุตติกาญจน์ นกเด่น	นักวิชาการศึกษานโยบายพิเศษ	09-2265-3362
3	นางเบญจา ทองภู	นักวิชาการศึกษานโยบาย	08-4418-8450
4	นางสาวกรรศรี ศรีอุทธา	นักวิชาการศึกษานโยบาย	08-4654-1249
5	นางสาวณฐมน ไชยเกตุ	นักวิชาการศึกษาปฏิบัติการ	08-7028-8889
กลุ่มนิเทศ ติดตาม และประเมินผลการจัดการศึกษา			
1	นางสุกัญญา อนรรฆพันธ์	ผู้อำนวยการกลุ่มนิเทศ ติดตาม และประเมินผลการจัดการศึกษา	08-1887-3499
2	นายนิคม กองเพชร	ศึกษานิเทศก์ชำนาญการพิเศษ	06-1070-5353
3	นายสุนันท์ พันธลาวัฒน์	ศึกษานิเทศก์ชำนาญการพิเศษ	08-5001-5326
4	นางจินตนา คงอานนท์	ศึกษานิเทศก์ชำนาญการพิเศษ	08-6229-8236
5	นายพัฒนพงศ์ ศรีวะรัมย์	ศึกษานิเทศก์ชำนาญการพิเศษ	08-1717-7366
6	นายกัมพล ชันทะวงษ์	ศึกษานิเทศก์ชำนาญการพิเศษ	08-1975-0429
7	นางสุชีรา สาซ็อง	ศึกษานิเทศก์ชำนาญการพิเศษ	09-8272-3739
8	นายจิรัฐติกุล ดอนวิจารณ์ขจร	ศึกษานิเทศก์ชำนาญการพิเศษ	09-4269-1797



บุคลากรสำนักงานเขตพื้นที่การศึกษามัธยมศึกษา เขต 25

ที่	ชื่อ - สกุล	ตำแหน่ง	หมายเลขโทรศัพท์
9	นางปิยะดา รุณธาดุ	ศึกษานิเทศก์ชำนาญการพิเศษ	08-1546-3228
10	นายคเชนทร์ กองพิลา	ศึกษานิเทศก์ชำนาญการพิเศษ	08-1262-9538
11	นางสาวยุวระภา ราวี	ศึกษานิเทศก์ชำนาญการพิเศษ	06-2950-6502
12	นางสิรินันท์ สุรไพฑูรย์ แซ่ฝูง	ศึกษานิเทศก์ชำนาญการพิเศษ	08-9576-2053
13	นางพรหมภา หนูจันทร์	ศึกษานิเทศก์ชำนาญการพิเศษ	08-7864-5979
14	นางสาวชนัญธิดา เดชาภิตติคุณ	ศึกษานิเทศก์ชำนาญการพิเศษ	06-5007-9749
15	นายคมศร บุญเรือง	ศึกษานิเทศก์ชำนาญการพิเศษ	09-5191-2989
16	นางอัญญา สมอินทร์	ศึกษานิเทศก์ชำนาญการพิเศษ	09-6559-7892
17	นางสาวสุพรรณษา ธรรมสโรช	ศึกษานิเทศก์ชำนาญการ	06-4353-9297
18	นางสาววรัญญา หาปูน	เจ้าพนักงานธุรการปฏิบัติงาน	08-0619-2414
	กลุ่มบริหารงานการเงินและสินทรัพย์		
1	นางอสิริย์ มวลเมืองสอง	ผู้อำนวยการกลุ่มบริหารงานการเงินและสินทรัพย์	09-2139-8488
2	นางบุญเกื้อ ชาวไชยมหา	เจ้าพนักงานการเงินและบัญชีอาวุโส	08-9862-7881
3	นางสาวอุษามา นามปัญญา	นักวิชาการพัสดุชำนาญการพิเศษ	09-8414-1693
4	นางสาวเย็นจิต ทองคำมี	นักวิชาการเงินและบัญชีชำนาญการ	09-4291-3891
5	นางสาวปนัดดา กิจสำเร็จ	นักวิชาการเงินและบัญชีชำนาญการ	09-3321-6157
6	นายศุภกิตต์ จิตปรีดา	นักวิชาการพัสดุชำนาญการ	08-3150-1799
7	นางสาวรัชนิกรณ โยชาติ	นักวิชาการเงินและบัญชีปฏิบัติการ	09-9172-6622
8	นางสาวอรพิน คนล้ำ	นักวิชาการเงินและบัญชีปฏิบัติการ	08-15459301
	หน่วยตรวจสอบภายใน		
1	นางสาวเรียม สังข์จันทร์	นักวิชาการตรวจสอบภายในชำนาญการ ปฏิบัติหน้าที่ ผู้อำนวยการหน่วยตรวจสอบภายใน	08-6852-3377
	กลุ่มส่งเสริมการศึกษาทางไกลเทคโนโลยีสารสนเทศและการสื่อสาร		
1	นายประภาส วินิจสิริ	นักประชาสัมพันธ์ชำนาญการพิเศษ ปฏิบัติหน้าที่ ผู้อำนวยการกลุ่มส่งเสริมการจัดการศึกษา เทคโนโลยีสารสนเทศ และการสื่อสาร	08-5739-0480
2	นายสุทัศน์ รัตนพลที	นักวิชาการคอมพิวเตอร์ชำนาญการ	08-5609-9799
3	นายมานพ สุวรรณภู	นักวิชาการคอมพิวเตอร์ชำนาญการ	09-1060-6552
	กลุ่มพัฒนาครูและบุคลากรทางการศึกษา		
1	นางสาววีชี อนุใจชน	นักทรัพยากรบุคคลชำนาญการพิเศษ ปฏิบัติหน้าที่ ผู้อำนวยการกลุ่มพัฒนาครูและบุคลากรทางการศึกษา	08-1545-2916
2	นางพรรณทิพย์ พันธุ์เพ็ง	นักทรัพยากรบุคคลชำนาญการพิเศษ	08-9569-8343



บุคลากรสำนักงานเขตพื้นที่การศึกษามัธยมศึกษา เขต 25

ที่	ชื่อ - สกุล	ตำแหน่ง	หมายเลขโทรศัพท์
	กลุ่มกฎหมายและคดี		
1	นายถวิล ม่วงสุข	นิติกรชำนาญการพิเศษ ปฏิบัติหน้าที่ ผู้อำนวยการกลุ่มกฎหมายและคดี	06-1353-2415
2	นายคุณข้าว ศรีเชียงสา	นิติกรปฏิบัติการ	06-5451-4239
	พนักงานราชการ		
1	นางสาวอังคณา ธงชัย	พนักงานพิมพ์ดีด (กลุ่มบริหารงานบุคคล)	09-9323-8993
2	นางสาวชไมพร ศิริวรรณ	นักจัดการงานทั่วไป(กลุ่มอำนวยการ)	08-7420-9427
3	นายประยงค์ พรหมมา	นักจัดการงานทั่วไป(กลุ่มอำนวยการ)	09-2925-9760
4	นายชญาณิน สารแสน	เจ้าพนักงานธุรการ (กลุ่มส่งเสริมการจัดการศึกษา)	08-7223-7466
5	นางสาวเปรมวดี เสนาชัย	นักทรัพยากรบุคคล (กลุ่มบริหารงานบุคคล)	08-0159-4539
6	นางสาวรตนวรรณ จินดาภู	นักทรัพยากรบุคคล (กลุ่มบริหารงานบุคคล)	08-8552-2602
7	นางสาวหทัยภัทร เวียงจันทร์	นักจิตวิทยาโรงเรียนประจำสำนักงานเขตพื้นที่การศึกษามัธยมศึกษา เขต 25 (กลุ่มส่งเสริมการจัดการศึกษา)	08-3451-5263
	ลูกจ้างประจำ		
1	นายวุฒิกัทร เทพไกรวัล	พนักงานขับรถ	09-4670-2652
	ลูกจ้างชั่วคราว		
1	นายสมเกียรติ ชำนาญ	พนักงานขับรถ(กลุ่มอำนวยการ)	08-2135-5406
2	นายธีรยุทธ เพรงมา	ช่างทั่วไป (กลุ่มอำนวยการ)	09-6041-7359
3	นางสาวเนตรทราย พรหมจักร	พนักงานพิมพ์ดีด (กลุ่มพัฒนาคูและบุคลากรทางการศึกษา)	08-3402-9264
4	นางชลิตา เดชบำรุง	พนักงานพิมพ์ดีด (กลุ่มบริหารงานบุคคล)	06-5994-5874
5	นางสาวเดือนเพ็ญ ลุนลา	บุคลากรปฏิบัติงานวุฒิปริญญาตรี(กลุ่มบริหารงานบุคคล)	08-4789-8816
6	นางสาวสัททยา บัจจภูาน	บุคลากรปฏิบัติงานวุฒิปริญญาตรี(กลุ่มอำนวยการ)	08-4405-1114
7	นายเฉลิมเกียรติ เมืองศรี	บุคลากรปฏิบัติงานวุฒิปริญญาตรี(กลุ่มอำนวยการ)	08-3348-8100
8	นางสุภัทรา ชีกว้าง	บุคลากรปฏิบัติงานวุฒิปริญญาตรี (หน่วยตรวจสอบภายใน)	09-1054-2098
9	นางสาวขวัญฤทัย วิโย	บุคลากรปฏิบัติงานวุฒิปริญญาตรี(กลุ่มบริหารงานบุคคล)	09-5180-5873
10	นางสาวกนกวรรณ วรรณชั้น	บุคลากรปฏิบัติงานวุฒิปริญญาตรี (กลุ่มบริหารงานการเงินและสินทรัพย์)	08-7949-3467
11	นางสาววิริดา พันธุ์เสนา	บุคลากรปฏิบัติงานวุฒิปริญญาตรี (กลุ่มบริหารงานการเงินและสินทรัพย์)	09-0514-9639
12	นางเยาว์ ชิวจำปา	บุคลากรปฏิบัติงานวุฒิปริญญาตรี (กลุ่มบริหารงานการเงินและสินทรัพย์)	08-3148-2256
13	นายกิตติศักดิ์ กองไธสง	พนักงานขับรถ(กลุ่มอำนวยการ)	06-1164-8676
14	นางสาวกานดา ธงชัย	พนักงานทำความสะอาด (กลุ่มอำนวยการ)	06-2852-6229
15	นางสาวฤทัยรัตน์ ทะกอง	พนักงานทำความสะอาด (กลุ่มอำนวยการ)	08-2740-7765
16	นางสมถวิล ศรีเรือง	พนักงานทำความสะอาด (กลุ่มอำนวยการ)	08-1749-9295
17	นายสุขสวัสดิ์ นาเมืองจันทร์	คนสวน (กลุ่มอำนวยการ)	06-1817-9749
18	นายจักรกฤษณ์ แผงสีจันทร์	พนักงานรักษาความปลอดภัย (กลุ่มอำนวยการ)	09-7176-4368

ข้อมูล ณ วันที่ 20 กรกฎาคม 2563



สรุป จำนวนบุคลากรในสำนักงานเขตพื้นที่การศึกษามัธยมศึกษา เขต 25

- ผู้บริหาร	จำนวน	4	คน
- บุคลากรกลุ่มอำนวยการ	จำนวน	3	คน
- บุคลากรกลุ่มบริหารงานบุคคล	จำนวน	5	คน
- บุคลากรกลุ่มนโยบายและแผน	จำนวน	5	คน
- บุคลากรกลุ่มส่งเสริมการจัดการศึกษา	จำนวน	5	คน
- บุคลากรกลุ่มนิเทศติดตามและประเมินผลการจัดการศึกษา	จำนวน	18	คน
- บุคลากรกลุ่มบริหารการเงินและสินทรัพย์	จำนวน	8	คน
- กลุ่มส่งเสริมการศึกษาทางไกลเทคโนโลยีสารสนเทศและการสื่อสาร	จำนวน	3	คน
- กลุ่มพัฒนาครูและบุคลากรทางการศึกษา	จำนวน	2	คน
- กลุ่มกฎหมายและคดี	จำนวน	2	คน
- หน่วยตรวจสอบภายใน	จำนวน	1	คน
- พนักงานราชการ	จำนวน	7	คน
- ลูกจ้างประจำ	จำนวน	1	คน
- ลูกจ้างชั่วคราว	จำนวน	18	คน
รวมทั้งสิ้น	จำนวน	82	คน



ทำเนียบผู้บริหารโรงเรียนสังกัดสำนักงานเขตพื้นที่การศึกษามัธยมศึกษา เขต 25

ลำดับที่	โรงเรียน	อำเภอ	ผู้บริหาร/รองผู้บริหาร	มือถือ	โทรศัพท์/โทรสาร
1	ขอนแก่นวิทยายน	เมือง	นายยุทธศาสตร์ กงเพชร	08-1871-7602	0-4324-6958
			นายอดุลย์เดช ฐานะ	08-4428-0445	
			นางชุรีพร นาเลาห์	08-9944-1163	
			นางลักขณ์มณี แสงสุพิน	06-4417-9878	
			นายธনীช ฐากุลธเนศ	08-1662-1836	
2	แก่นนครวิทยาลัย	เมือง	นายศักดิ์เดช ทาช้าย	06-5404-0289	0-4322-1783
			นายฤทธิรงค์ ศิริภูมิ	08-3141-6407	0-4322-5637 (F)
			นางหัททกานต์ นารีวิจิตร	08-3142-4568	
			นางนงลักษณ์ สอนศิลป์พงศ์	08-1059-5549	
			นางพัชริน ทักขิน	08-9710-2082	
3	กัลยาณวัตร	เมือง	นายประวิทย์กาศา บุญจุฑาสิริกุล	08-1975-3492	0-4322-4427, 0-4322-1511
			นายอนันต์ เดชโยธิน	08-1954-3668	0-4322-4175 (F)
			นายพงษ์พิทักษ์ ศิลปะษา	08-1799-4422	
			ส.ต.ท.สุชาติ สุวรรณเลิศ	06-1110-2092	
			นางสาวอัญรินทร์ รุ่งชัยพาณิชย์	06-5816-6895	
4	ขามแก่นนคร	เมือง	นายศุภกิจ สาณัฐย์	08-0369-6991	0-4324-1720
			นายนพดล สิงห์ศรี	09-3538-0326	
			นายพิพัฒน์พงศ์ บุญอนันต์	08-3357-5991	
			นายกฤตกร เศรษฐโสภณ	08-1708-1503	
5	นครขอนแก่น	เมือง	นายสมศักดิ์ บ้านเหล่า	09-7318-6917	0-4325-5272
			นางไพโรจิตร แก้วศิริ	09-5168-6315	0-4325-5274 (F)
			นางสาวดารุณี งอสอน	09-3324-1704	
			นางสาวพิทยธิดา พิทยสกุล	09-1054-8333	
			นายองอาจ ลิมเสน	09-8664-4728	
6	เตรียมอุดมศึกษาพัฒนาการ ขอนแก่น	เมือง	นางณัฐพร ชินบุตร	09-3324-6390	0-4326-1154
					0-4334-6404 (F)
7	ขอนแก่นวิทยายน 2 (สมาน สุเมโธ)	เมือง	นายวรรณประกรณ์ จุมพลน้อย	08-7952-6899	0-4346-6442
8	โคกสีพิทยาสรรพ์	เมือง	นายชูเดช แก้วดวง	09-7085-0294	0-4328-3015
			นายกฤษฎา สีจันทร์ยอด	08-9422-9278	0-4328-3005 (F)
9	เทพศิรินทร์ ขอนแก่น	เมือง	นายจงจิต ดวงสนาม	08-1056-1365	043-916054
10	ขอนแก่นพัฒนศึกษา	เมือง	นายปรีชา ศรีลับขวา	08-1574-1322	0-4339-3309
11	สวະถีพิทยาสรรพ์	เมือง	นายโชคชัย ชุมแนววาปี	09-3325-9092	0-4344-8381
					0-4344-8380 (F)
12	แก่นนครวิทยาลัย 2	เมือง	นายสำเนียง มิ่งขวัญ	08-9712-3757	0-4332-5672



ทำเนียบผู้บริหารโรงเรียนสังกัดสำนักงานเขตพื้นที่การศึกษามัธยมศึกษา เขต 25

ลำดับที่	โรงเรียน	อำเภอ	ผู้บริหาร/รองผู้บริหาร	มือถือ	โทรศัพท์/โทรสาร
13	ขอนแก่นวิทยาลัย	เมือง	นายศรวิษฐ์ ฤทธิมนตรี	08-1057-8515	0-4342-3069
14	สิรินธรเขตนครชัย	เมือง	นายอำพร อัมเดือน	08-3362-5364	0-4320-2196
15	ขอนแก่นวิทยายน 3	เมือง	นายศรารุช ฐิติปัญญา	08-6236-3450	0-4304-0220
16	ประจักษ์รัฐวิทยาเสริม	พระยืน	นายสุรภฤกษ์ คำปึกา	08-8563-2856	0-4330-9539
17	ผางวิทยายน	บ้านผาง	ว่าที่ร้อยตรี พิจิตร ราชบุตร	08-1320-4851	0-4300-9866
18	ป่าหวายวิทยายน	บ้านผาง	นายประยุต ตะโนนทอง (รักษาการ)	09-1051-4360	0-4346-0274
19	บ้านไผ่	บ้านไผ่	นายสวัสดิ์ แก้วชนะ	08-1871-7840	0-4327-2622
			นายยุทธศิลป์ แก้วชูสกุล	08-9619-4201	0-4327-3623 (F)
			นายมนตรี เบ้าศรี	08-1975-6549	
			นายจักรภัทร ยอดสุวรรณ	09-8999-8745	
20	บ้านไผ่พิทยาคม	บ้านไผ่	นายสุเมธ สุวอ	08-6451-4156	09-1065-1564
			นายเดชา ภูมาลัย	06-2903-5611	
21	บ้านไผ่ศึกษา	บ้านไผ่	นายสมมติ ปะดิ่งเวส้ง	09-5169-8410	0-4327-2541
22	บ้านลานพิทยาคม	บ้านไผ่	นายชัยภร สิมมาตร	09-7149-0295	0-4300-9776
23	หนองขามพิทยาคม	บ้านแฮด	นางนิภัฏชลา สันเหลือ	06-1958-8555	0-4326-7132
24	บ้านแฮดศึกษา	บ้านแฮด	นายบุญเหลือ ทองอ่อน	09-4516-4166	0-4321-8214
25	มัญจาคีรีศึกษา	มัญจาคีรี	นางสายสมร คักดีคำดวง	08-9940-5552	0-4328-9167
			นางพัชรา สิงห์หลง	08-8376-6304	
			นายวิเชียร ชาโนสี	09-4045-7975	
			นายสมจิตร ภูมิโพบูลย์	08-1954-2634	
			นางรัชนี หล้าจาด	08-7234-0003	
26	เหล่าใหญ่นาข้าวพิทยาคม	มัญจาคีรี	นางสาวพิสดา อัมภานันท์	08-4263-9922	09-5670-6574
27	ท่าศาลาประชานุสรณ์	มัญจาคีรี	นายอนุชิต เปรมปรีดี	06-2181-3764	0-4321-0265
28	มัธยมโพนเพ็ก	มัญจาคีรี	นายพัฒนา ทบวงศรีศรี	08-5738-3447	-
29	โคกนางามพิทยาสรรพ์	มัญจาคีรี	นางกาญจนา ทวนวิเศษกุล	08-7433-8162	08-8549-5550
30	คำแคนพิทยาคม	มัญจาคีรี	นายไพวัล ไชยทองศรี	06-6020-5559	-
31	ชนบทศึกษา	ชนบท	นายอภิชาติ อุ่นเกิด	08-8324-6729	0-4328-6208
32	ประจักษ์รัฐพัฒนาการ	ชนบท	นายวัชระ คงแสนคำ	06-3001-7969	0-4300-9769
33	เปือยน้อยศึกษา	เปือยน้อย	นายกนก บุตรวงษ์	09-4470-4350	0-4300-9797
34	กุ้ทองพิทยาลัย	เปือยน้อย	นายสุพจน์ แสงสุข	08-6236-2752	0-4321-0010
35	โคกโพธิ์ไชยศึกษา	โคกโพธิ์ไชย	นางลัดดา ผาพันธ์	08-6580-6423	0-4321-6158
					08-2114-1140
36	พล	พล	นายสุรพล สุวรรณชาติ	08-1871-2791	0-4341-4211
			นายทำดี พิศพล	06-2183-7783	08-0047-0609



ทำเนียบผู้บริหารโรงเรียนสังกัดสำนักงานเขตพื้นที่การศึกษามัธยมศึกษา เขต 25

ลำดับที่	โรงเรียน	อำเภอ	ผู้บริหาร/รองผู้บริหาร	มือถือ	โทรศัพท์/โทรสาร
37	โนนขำวิทยา	พล	นายนรภัทร สิทธิจักร	09-5661-3989	0-4341-8240
38	พลพัฒนศึกษา	พล	นางสาวสมปอง โพธิ์ศรี	08-1862-1105	-
39	โสภณกเต็นประชาอุปถัมภ์	พล	นายเสกสิทธิ์ ลุนบง	08-5467-5922	0-4300-9607
40	หนองสองห้องวิทยา	หนองสองห้อง	นายมนตรี ถ้ำหิน	08-3561-2999	0-4349-1131
41	เบญจมิตรวิทยา	หนองสองห้อง	นายวราวุธ สร้อยพิมาย	08-9712-6559	0-4300-0572
42	ไตรคามวิทยา	หนองสองห้อง	นางสาวอภิญา อุปวงศ์ษา	08-1184-9119	0-4304-0176
43	ศรีหนองกาววิทยา	หนองสองห้อง	นายธนโชติ ศรีธรรษาญ์	09-3467-9988	0-4330-6422
44	แวงใหญ่วิทยาคม	แวงใหญ่	นายชัยสิทธิ์ ผาจันทร์	06-1785-9494	0-4349-6055
45	โนนสะอาดวิทยาคาร	แวงใหญ่	นายทศพร ไชยชนะ	08-3338-8929	-
46	แวงน้อยศึกษา	แวงน้อย	นายทวีศักดิ์ สมนอก	08-9578-4936	-
			นายเกษมรัตน์ ขุนทิพย์ทอง	08-5751-6308	
47	ก้านเหลืองวิทยาคม	แวงน้อย	นายสมเกียรติ หาแก้ว	09-3474-6538	0-4342-4393
48	ท่านางแนววิทยายน	แวงน้อย	นายจรัส รัตนบุญทา	08-7858-2790	0-4327-8084
49	โนนศิลาวิทยาคม	โนนศิลา	นายสมนึก เรืองลือ	089-2044144	0-4328-1060
50	สันติพัฒนกิจวิทยา	โนนศิลา	นายสมชาย แพร่สงค์	09-1127-4908	0-4321-0673
51	น้ำพองศึกษา	น้ำพอง	นายสมนึก ทองคำ	09-5872-7003	0-4343-1701
			นายธนภูมิ เหล่าลาภะ	08-9274-4542	
52	น้ำพองพัฒนศึกษา รัชชังคลาภิเชก	น้ำพอง	นายอรุณ ชาวกล้า	08-3147-2762	0-4344-1002
53	บัวใหญ่พิทยาคม	น้ำพอง	นายสัมฤทธิ์ พรสุวรรณ	065-7895142	0-4345-0886
54	ม่วงหวานพัฒนศึกษา	น้ำพอง	นายสุวิทย์ นิลสาย	06-3990-3387	0-4330-6382
55	ลำน้ำพอง	น้ำพอง	นายฉัตร สิงห์บุราณ	095-2123454	-
56	พังทวยพัฒนศึกษา	น้ำพอง	นายพลสิทธิ์ พิมพ์ภักดี	089-7096309	-
57	ดงมันพิทยาคม	น้ำพอง	นายภูติพิ วรรณพฤกษ์	093-3289341	0-4330-6472
58	เขาสวนกวางวิทยานุกูล	เขาสวนกวาง	นางพัชรินทร์ ไชยสมบัติ	08-9944-5540	0-4344-9106
					0-4344-9251
59	ดงบังวิทยายน	เขาสวนกวาง	นางสาวนันทกรรฐ์ ทิพย์สูงเนิน	08-7643-1044	-
60	ศรีกระนวนวิทยาคม	กระนวน	นายสุรเชษฐ รูปคำ	08-1708-7944	0-4325-1350
			นายกังวาล ปัญญาภิรมิตร	08-7239-1994	0-4325-1260 (F)
61	ยางคำพิทยาคม	กระนวน	นายลือชัย หล้าคำ	06-5404-9289	0-4321-0712
62	ทุ่งใหญ่รัตนศึกษา	กระนวน	นายธงชัย ศรีเคนา	09-8097-4132	0-4330-6420
63	อุบลรัตน์พิทยาคม	อุบลรัตน์	นายบวร ใจป้า	08-1954-1164	0-4344-6100
			นายเกียรติศักดิ์ พลคชา	08-4560-9825	
64	บึงไทรพิทยาคม	อุบลรัตน์	นายเสถียร พะโยธร	08-9722-9657	0-4321-0804
65	บัวแก้วพิทยาคม	อุบลรัตน์	ว่าที่ร้อยเอกทิมภรณ์ ภูโถกล้า	08-5535-5161	



ทำเนียบผู้บริหารโรงเรียนสังกัดสำนักงานเขตพื้นที่การศึกษามัธยมศึกษา เขต 25

ลำดับที่	โรงเรียน	อำเภอ	ผู้บริหาร/รองผู้บริหาร	มือถือ	โทรศัพท์/โทรสาร
66	ชุมแพศึกษา	ชุมแพ	นายวิไลศักดิ์ วรรณศรี	08-1260-0589	0-4331-2195
			นายณัฐพงศ์ โสสองชั้น	08-7225-1723	
			นายพงศกร ระวีพันธ์	08-2520-7569	
			นายบรรลือศักดิ์ จันทรีดี	08-7859-2976	
			นางอักษิพร ชื่นนรินทร์	09-7987-2698	
67	ชุมแพพิทยาคม	ชุมแพ	นายอดุล อิงแก้ว	08-8573-0199	0-4321-0096
68	ชัยเวียงศึกษา	ชุมแพ	นายเชษฐา วันสุทะ	08-1197-5991	0-4346-3533
69	ชุมแพวิทยายน	ชุมแพ	นายสุรสิทธิ์ บุญครอง	08-1051-8616	-
70	หนองเสาเล้าวิทยาคาร	ชุมแพ	นางเบญจมาศ แก้ววิศิษฐ์	08-1574-5667	0-4321-0097
71	จตุรมิตรวิทยาคาร	ชุมแพ	นายสุรียา ท่มขวา	09-1064-6467	0-4329-6087
72	หนองเรือวิทยา	หนองเรือ	นายเรืองยศ แวดล้อม	08-1964-0813	0-4329-4073
			นางศิริจันทร์ ไกรพน	08-1729-9418	
			นางวรางคณา วิวัฒน์วงตระกูล	09-0239-9289	
			นายภานุเดชา ภาวะพินิจ	06-4867-2351	
73	จระเข้วิทยายน	หนองเรือ	นายจิระยุทธ พุทธรักษาพิทักษ์	08-0165-9989	0-4330-6347
74	มัธยมตลาดใหญ่วิทยา	หนองเรือ	นายประพตพันธ์ ขวาลี	06-6156-9354	
75	ภูเวียงวิทยาคม	ภูเวียง	นายคมสันต์ ชุมอภัย	06-1297-9898	0-4329-1711
			นางเบญจลักษณ์ ไกรศรีวรรณนะ	08-1544-6727	
			นายบัณฑิต ฤทธิศรี	08-3458-2456	
			นายวิจิต เถาว์เมฆ	08-9866-1492	
76	เวียงนครวิทยาคม	ภูเวียง	นายมนูญ ถาวรรัตน์	08-4798-9664	0-4342-4321
77	กุดขอนแก่นวิทยาคม	ภูเวียง	นางสุภาเพ็ญ พรหมโสภณ	08-1060-6075	0-4300-0369
			นายนิติวัฒน์ วรรณวิ	08-1006-0211	
78	เวียงวงกตวิทยาคม	เวียงเก่า	นายสุรวุฒิ นักปราชญ์	08-3358-9191	0-4343-8044
79	นาจานศึกษา	สีชมพู	นางจุฑามาศ เวียงทอง	08-5693-5551	-
			นายประวิทย์ จำปานิล	06-1127-0673	
80	หนองตาไก้ศึกษา	สีชมพู	นายอภิชาติ ลิ่งน้อย	08-7866-1792	-
			นายเรียน วันทองสุข	08-1053-6222	
81	ช้างยางวิทยายน	สีชมพู	นายอดุลย์ จันลา	06-1161-9331	0-4342-4300
				09-8746-5773	
82	ผาขาววิทยายน	สีชมพู	นายไมตรี นิลสาคุ	09-3431-7857	-
83	หนองนาคำวิทยาคม	หนองนาคำ	นายवलันต์ ลาจันทิก	08-2369-9953	0-4321-7118
					0-4321-7217 (F)
84	ภูผาม่าน	ภูผาม่าน	นายจิรโรจน์ ร้อยตาพันธุ์	09-3695-1715	-



ทำเนียบคณะกรรมการติดตาม ตรวจสอบ ประเมินผลและนิเทศการศึกษา (ก.ต.ป.น.)
ตามคำสั่ง สพม. 25 ที่ 37/2561 ลงวันที่ 24 เดือน มกราคม พ.ศ. 2561

ที่	ชื่อ - สกุล	ผู้แทน	ตำแหน่ง	โทรศัพท์
1	นายอดิศักดิ์ มุ่งชู	ผู้อำนวยการสำนักงานเขตพื้นที่การศึกษามัธยมศึกษา เขต 25	ประธานกรรมการ	09-8585-3198
2	นายศุภกิจ สานุสสัย	ผู้แทนผู้บริหารสถานศึกษาขั้นพื้นฐานของรัฐ	กรรมการ	08-0369-6991
3	นายสัมฤทธิ์ แก้วสมบัติ	ผู้แทนผู้บริหารสถานศึกษาขั้นพื้นฐานของเอกชน	กรรมการ	
4	นายยุทธศาสตร์ กงเพชร	กรรมการผู้ทรงคุณวุฒิด้านบริหารการศึกษา	กรรมการ	08-1871-7602
5	ว่าที่ร้อยตรี พิจิตร ราชบุตร	กรรมการผู้ทรงคุณวุฒิด้านการศาสนา ศิลปะ และวัฒนธรรม	กรรมการ	08-1320-4851
6	นางสาวลลิตา กองคำ	กรรมการผู้ทรงคุณวุฒิด้านการศึกษาขั้นพื้นฐาน	กรรมการ	08-1739-7944
7	นายพีระพงศ์ ทิมทา	กรรมการผู้ทรงคุณวุฒิด้านการวิจัยและประเมิน	กรรมการ	08-6853-2359
8	นายประสาธ รัตนธา	กรรมการผู้ทรงคุณวุฒิด้านการศึกษาขั้นพื้นฐาน	กรรมการ	
9	นางสุกัญญา อนรรฆพันธ์	ผู้อำนวยการกลุ่มนิเทศ ติดตามและประเมินผล การจัดการศึกษา สพม. 25	กรรมการและเลขานุการ	08-1887-3499



สรุปจำนวนโรงเรียนและจำนวนนักเรียน
จำแนกตามการจัดระดับการศึกษา
ประจำปีการศึกษา 2563

เปิดสอนระดับ	จำนวน	
	โรงเรียน	นักเรียน (คน)
ประถมศึกษาชั้นปีที่ 1 - มัธยมศึกษาปีที่ 6	1	100
มัธยมศึกษาปีที่ 1 - มัธยมศึกษาปีที่ 6	83	58,124
รวม	84	58,224

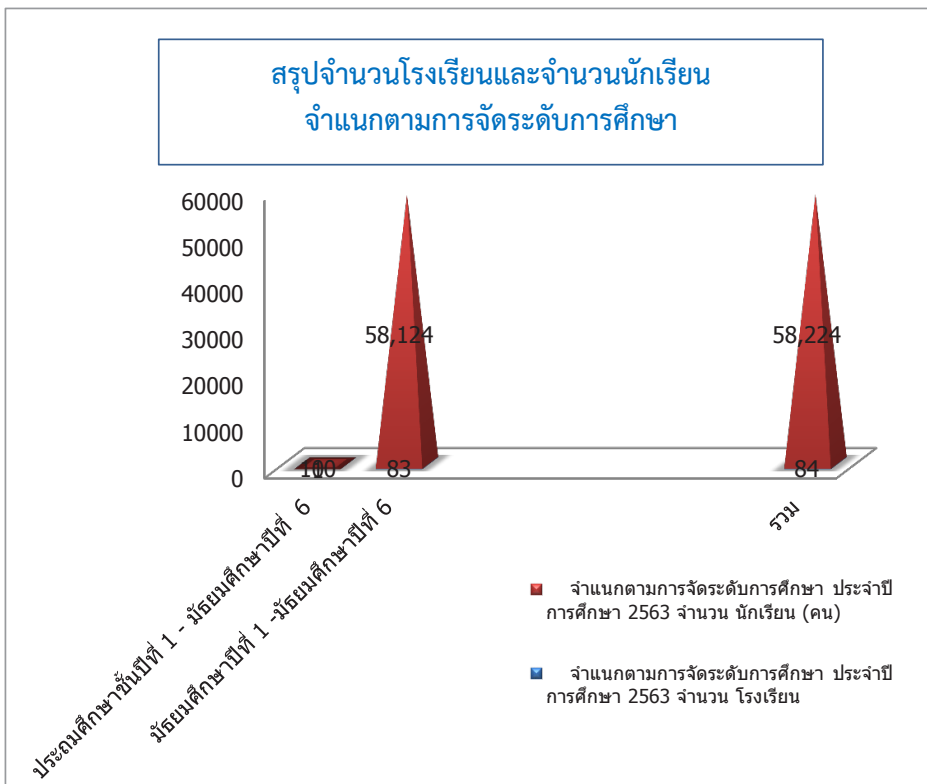



สรุปจำนวนโรงเรียนจำแนกตามเกณฑ์มาตรฐานการบริหารงานงบประมาณและบริหารงานบุคคล
สังกัดสำนักงานคณะกรรมการการศึกษาขั้นพื้นฐาน
ประจำปีการศึกษา 2563

ขนาดโรงเรียน	จำนวนนักเรียน	จำนวน (โรงเรียน)
ขนาดเล็ก	ตั้งแต่ 359 คนลงมา	44
ขนาดกลาง	ตั้งแต่ 360 - 1,079 คน	24
ขนาดใหญ่	ตั้งแต่ 1,080 - 1,679 คน	5
ขนาดใหญ่พิเศษ	ตั้งแต่ 1,680 คนขึ้นไป	11
รวม		84

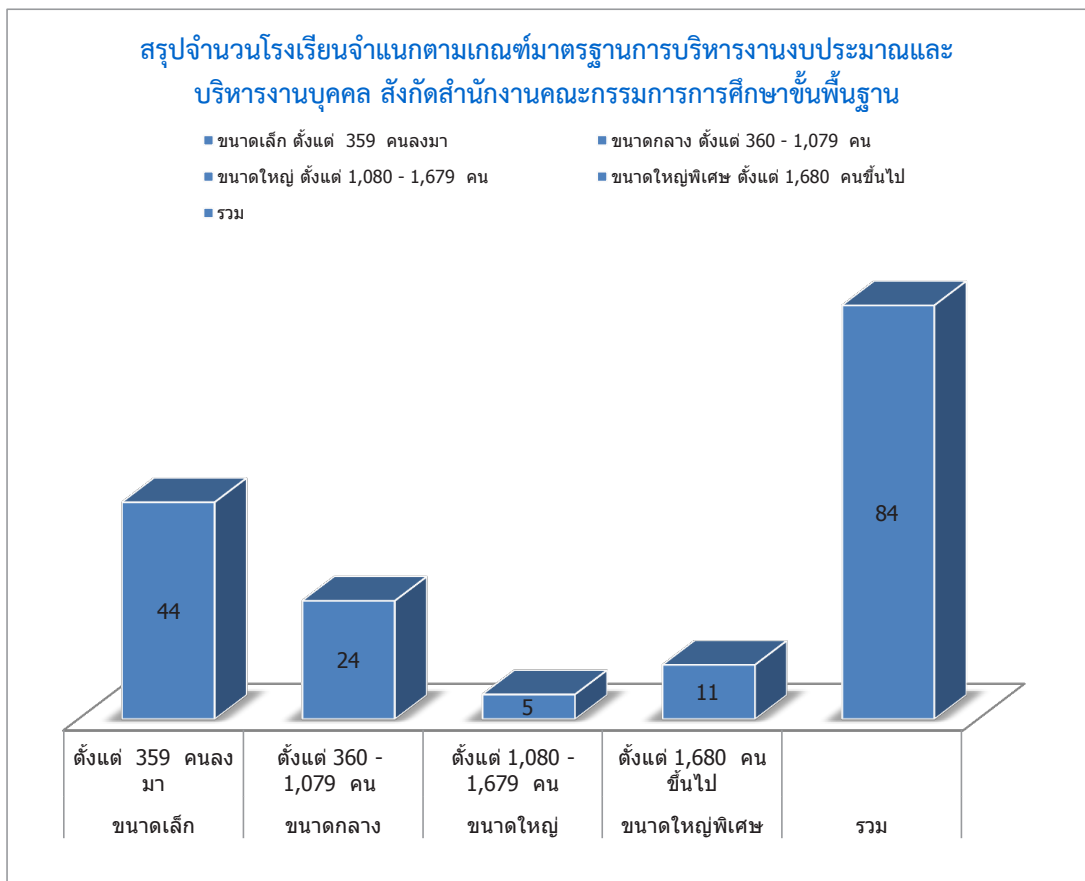



สรุปจำนวนนักเรียนแยกตามชั้น เพศ จำนวนห้องเรียน และอัตราส่วนห้องเรียนต่อนักเรียน

ปีการศึกษา 2563 จำนวน 84 โรงเรียน

ระดับ/ชั้นเรียน	จำนวนนักเรียน (คน)			จำนวน ห้องเรียน	อัตราส่วน ห้องเรียนต่อนักเรียน
	ชาย	หญิง	รวม		
อนุบาล 1	0	0	0	0	0
อนุบาล 2	0	0	0	0	0
รวมก่อนประถมศึกษา	0	0	0	0	0
ชั้นประถมศึกษาปีที่ 1	0	0	0	0	0
ชั้นประถมศึกษาปีที่ 2	0	0	0	0	0
ชั้นประถมศึกษาปีที่ 3	0	0	0	0	0
ชั้นประถมศึกษาปีที่ 4	6	4	10	1	1: 10
ชั้นประถมศึกษาปีที่ 5	2	3	5	1	1: 5
ชั้นประถมศึกษาปีที่ 6	7	2	9	1	1: 9
รวมประถมศึกษา	15	9	24	3	1: 8
ชั้นมัธยมศึกษาปีที่ 1	5,061	5,514	10,575	318	1: 33
ชั้นมัธยมศึกษาปีที่ 2	5,170	5,675	10,845	320	1: 34
ชั้นมัธยมศึกษาปีที่ 3	4,881	5,443	10,324	314	1: 33
รวมมัธยมศึกษาตอนต้น	15,112	16,632	31,744	952	1: 33
ชั้นมัธยมศึกษาปีที่ 4	3,854	5,568	9,422	294	1: 32
ชั้นมัธยมศึกษาปีที่ 5	3,463	5,201	8,664	291	1: 30
ชั้นมัธยมศึกษาปีที่ 6	3,223	5,147	8,370	284	1: 29
รวมมัธยมศึกษาตอนปลาย	10,540	15,916	26,456	869	1: 30
รวมทั้งสิ้น	25,667	32,557	58,224	1,824	1: 32

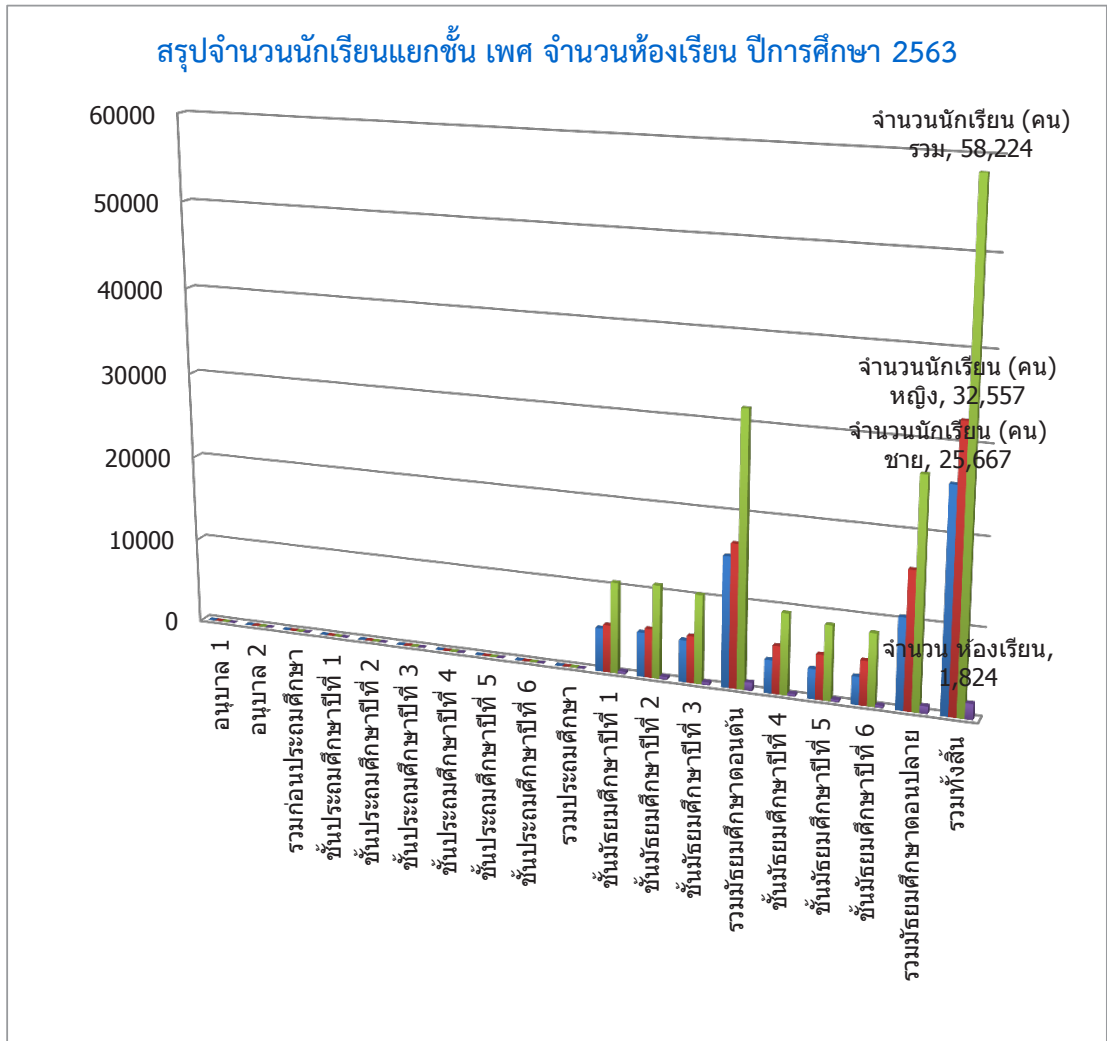



สรุปเปรียบเทียบข้อมูลพื้นฐานทางการศึกษา
ปีการศึกษา 2560 - 2563 จำนวน 84 โรงเรียน

ระดับ/ชั้นเรียน	ปีการศึกษา			
	2560	2561	2562	2563
อนุบาล 1	0	0	0	0
อนุบาล 2	0	0	0	0
รวมก่อนประถมศึกษา	0	0	0	0
ชั้นประถมศึกษาปีที่ 1	5	0	0	0
ชั้นประถมศึกษาปีที่ 2	3	7	0	0
ชั้นประถมศึกษาปีที่ 3	7	4	7	0
ชั้นประถมศึกษาปีที่ 4	13	8	5	10
ชั้นประถมศึกษาปีที่ 5	6	15	10	5
ชั้นประถมศึกษาปีที่ 6	10	8	15	9
รวมประถมศึกษา	44	42	37	24
ชั้นมัธยมศึกษาปีที่ 1	11,216	10,618	10,990	10,575
ชั้นมัธยมศึกษาปีที่ 2	10,754	11,111	10,539	10,845
ชั้นมัธยมศึกษาปีที่ 3	10,931	10,903	10,838	10,324
รวมมัธยมศึกษาตอนต้น	32,901	32,632	32,367	31,744
ชั้นมัธยมศึกษาปีที่ 4	9,657	9,641	9,140	9,422
ชั้นมัธยมศึกษาปีที่ 5	9,424	9,014	8,603	8,664
ชั้นมัธยมศึกษาปีที่ 6	9,332	9,254	8,419	8,370
รวมมัธยมศึกษาตอนปลาย	28,413	27,909	26,162	26,456
รวมทั้งสิ้น	61,358	60,583	58,566	58,224

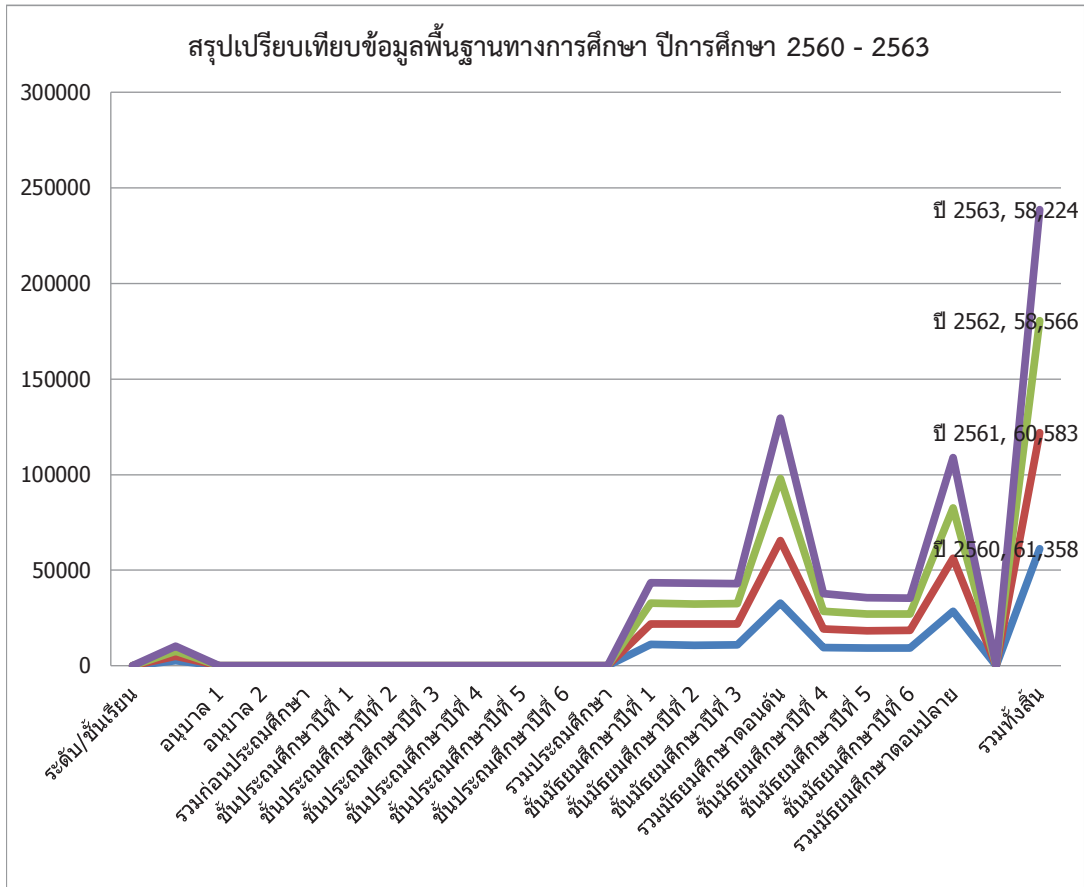



ข้อมูลสารสนเทศทางการศึกษา ปีการศึกษา 2563
สำนักงานเขตพื้นที่การศึกษามัธยมศึกษา เขต 25

จำนวนนักเรียนและห้องเรียน แยกชั้นและเพศ รายโรงเรียน สังกัดสำนักงานเขตพื้นที่การศึกษามัธยมศึกษา เขต 25
ข้อมูล ณ วันที่ 20 กรกฎาคม 2563

ลำดับ	รหัส	ชื่อสถานศึกษา	เพศ	ก่อนประถมศึกษา			ประถมศึกษา						มัธยมศึกษาตอนต้น					มัธยมศึกษาตอนปลาย					รวมทั้งสิ้น	จำนวนครูสายสอน		
				อ.1	อ.2	อ.3	ป.1	ป.2	ป.3	ป.4	ป.5	ป.6	รวม	ม.1	ม.2	ม.3	รวม	ม.4	ม.5	ม.6	รวม					
7	40012007	นครขอนแก่น	ชาย	0	0	0	0	0	0	0	0	0	0	0	0	0	188	166	175	529	115	83	71	269	798	98
			หญิง	0	0	0	0	0	0	0	0	0	0	0	0	0	233	267	229	729	168	149	158	475	1,204	
			รวม	0	0	0	0	0	0	0	0	0	0	0	0	0	421	433	404	1,258	283	232	229	744	2,002	
			ห้อง	0	0	0	0	0	0	0	0	0	0	0	0	0	11	12	11	34	8	7	6	21	55	
8	40012008	เทพศิรินทร์ ขอนแก่น	ชาย	0	0	0	0	0	0	0	0	0	0	0	0	31	29	17	77	43	27	18	88	165	14	
			หญิง	0	0	0	0	0	0	0	0	0	0	0	0	5	5	4	14	3	1	8	12	26		
			รวม	0	0	0	0	0	0	0	0	0	0	0	0	36	34	21	91	46	28	26	100	191		
			ห้อง	0	0	0	0	0	0	0	0	0	0	0	0	2	1	1	4	2	2	1	5	9		
9	40012009	ขอนแก่นวิทยาลัย	ชาย	0	0	0	0	0	0	0	0	0	0	0	0	23	15	14	52	16	7	2	25	77	12	
			หญิง	0	0	0	0	0	0	0	0	0	0	0	0	11	12	12	35	11	16	0	27	62		
			รวม	0	0	0	0	0	0	0	0	0	0	0	0	34	27	26	87	27	23	2	52	139		
			ห้อง	0	0	0	0	0	0	0	0	0	0	0	0	1	1	1	3	2	2	1	5	8		
10	40012010	สิทธราชเดโชชัย	ชาย	0	0	0	0	0	0	0	6	2	7	15	8	7	10	25	9	4	3	16	56	14		
			หญิง	0	0	0	0	0	0	0	4	3	2	9	9	8	11	28	4	2	1	7	44			
			รวม	0	0	0	0	0	0	0	10	5	9	24	17	15	21	53	13	6	4	23	100			
			ห้อง	0	0	0	0	0	0	0	1	1	1	3	1	1	1	3	1	1	1	3	9			
11	40012011	ขอนแก่นพัฒนาศึกษา	ชาย	0	0	0	0	0	0	0	0	0	0	0	0	12	11	12	35	38	23	21	82	117	12	
			หญิง	0	0	0	0	0	0	0	0	0	0	0	0	14	14	21	49	9	10	6	25	74		
			รวม	0	0	0	0	0	0	0	0	0	0	0	0	26	25	33	84	47	33	27	107	191		
			ห้อง	0	0	0	0	0	0	0	0	0	0	0	0	2	1	2	5	2	1	1	4	9		
12	40012012	ขอนแก่นวิทยายน 2 (สนาม สุนโฆ)	ชาย	0	0	0	0	0	0	0	0	0	0	0	0	44	49	56	149	49	40	43	132	281	38	
			หญิง	0	0	0	0	0	0	0	0	0	0	0	0	56	35	48	139	63	59	43	165	304		
			รวม	0	0	0	0	0	0	0	0	0	0	0	0	100	84	104	288	112	99	86	297	585		
			ห้อง	0	0	0	0	0	0	0	0	0	0	0	0	4	3	3	10	3	3	3	9	19		



จำนวนนักเรียนและห้องเรียน แยกชั้นและเพศ รายโรงเรียน สังกัดสำนักงานเขตพื้นที่การศึกษามัธยมศึกษา เขต 25
ข้อมูล ณ วันที่ 20 กรกฎาคม 2563

ลำดับ	รหัส	ชื่อสถานศึกษา	เพศ	ก่อนประถมศึกษา			ประถมศึกษา						มัธยมศึกษาตอนต้น						มัธยมศึกษาตอนปลาย						รวม ทั้งสิ้น	จำนวนครู สายผู้สอน				
				อ.1	อ.2	อ.3	ป.1	ป.2	ป.3	ป.4	ป.5	ป.6	รวม	ม.1	ม.2	ม.3	รวม	ม.4	ม.5	ม.6	รวม									
37	40032004	โศภนบดีประชาอนุไธม์	ชาย	0	0	0	0	0	0	0	0	0	0	0	0	0	0	0	0	0	15	14	11	40	13	13	6	32	72	12
			หญิง	0	0	0	0	0	0	0	0	0	0	0	0	0	0	0	0	0	13	17	10	40	6	7	5	18	58	
			รวม	0	0	0	0	0	0	0	0	0	0	0	0	0	0	0	0	28	31	21	80	19	20	11	50	130		
			ห้อง	0	0	0	0	0	0	0	0	0	0	0	0	0	0	0	0	1	1	1	3	1	1	1	3	6		
38	40032005	โนนดาววิทยา	ชาย	0	0	0	0	0	0	0	0	0	0	0	0	0	0	0	0	24	36	31	91	26	31	6	63	154	16	
			หญิง	0	0	0	0	0	0	0	0	0	0	0	0	0	0	0	0	19	17	17	53	16	16	11	43	96		
			รวม	0	0	0	0	0	0	0	0	0	0	0	0	0	0	0	0	43	53	48	144	42	47	17	106	250		
			ห้อง	0	0	0	0	0	0	0	0	0	0	0	0	0	0	0	0	2	2	2	6	2	2	2	6	12		
39	40032006	พัฒนาศึกษา	ชาย	0	0	0	0	0	0	0	0	0	0	0	0	0	0	0	0	8	12	7	27	8	7	4	19	46	12	
			หญิง	0	0	0	0	0	0	0	0	0	0	0	0	0	0	0	0	3	7	6	16	4	3	8	15	31		
			รวม	0	0	0	0	0	0	0	0	0	0	0	0	0	0	0	0	11	19	13	43	12	10	12	34	77		
			ห้อง	0	0	0	0	0	0	0	0	0	0	0	0	0	0	0	0	1	1	1	3	1	1	1	3	6		
40	40032007	แดงใหญ่วิทยาคม	ชาย	0	0	0	0	0	0	0	0	0	0	0	0	0	0	0	0	64	63	53	180	32	20	23	75	255	32	
			หญิง	0	0	0	0	0	0	0	0	0	0	0	0	0	0	0	0	59	66	61	186	54	34	45	133	319		
			รวม	0	0	0	0	0	0	0	0	0	0	0	0	0	0	0	0	123	129	114	366	86	54	68	208	574		
			ห้อง	0	0	0	0	0	0	0	0	0	0	0	0	0	0	0	0	3	3	3	9	2	2	2	6	15		
41	40032008	โนนสะอาดวิทยาคาร	ชาย	0	0	0	0	0	0	0	0	0	0	0	0	0	0	0	0	23	34	26	83	22	21	14	57	140	17	
			หญิง	0	0	0	0	0	0	0	0	0	0	0	0	0	0	0	0	46	23	23	92	11	26	16	53	145		
			รวม	0	0	0	0	0	0	0	0	0	0	0	0	0	0	0	0	69	57	49	175	33	47	30	110	285		
			ห้อง	0	0	0	0	0	0	0	0	0	0	0	0	0	0	0	0	2	2	2	6	2	2	1	5	11		
42	40032009	แดงน้อยศึกษา	ชาย	0	0	0	0	0	0	0	0	0	0	0	0	0	0	0	0	64	48	47	159	49	35	38	122	281	32	
			หญิง	0	0	0	0	0	0	0	0	0	0	0	0	0	0	0	0	42	51	51	144	45	40	43	128	272		
			รวม	0	0	0	0	0	0	0	0	0	0	0	0	0	0	0	0	106	99	98	303	94	75	81	250	553		
			ห้อง	0	0	0	0	0	0	0	0	0	0	0	0	0	0	0	0	3	3	3	9	3	2	2	7	16		



ข้อมูลสารสนเทศทางการศึกษา ปีการศึกษา 2563
สำนักงานเขตพื้นที่การศึกษามัธยมศึกษา เขต 25

จำนวนนักเรียนและห้องเรียน แยกชั้นและเพศ รายโรงเรียน สังกัดสำนักงานเขตพื้นที่การศึกษามัธยมศึกษา เขต 25
ข้อมูล ณ วันที่ 20 กรกฎาคม 2563

ลำดับ	รหัส	ชื่อสถานศึกษา	เพศ	ก่อนประถมศึกษา			ประถมศึกษา						มัธยมศึกษาตอนต้น						มัธยมศึกษาตอนปลาย						รวมทั้งสิ้น	จำนวนครูสายสอน				
				อ.1	อ.2	อ.3	ป.1	ป.2	ป.3	ป.4	ป.5	ป.6	รวม	ม.1	ม.2	ม.3	รวม	ม.4	ม.5	ม.6	รวม									
43	40032010	ท่าบางแก้ววิทยายน	ชาย	0	0	0	0	0	0	0	0	0	0	0	0	0	0	0	0	0	42	34	34	110	55	17	31	103	213	24
			หญิง	0	0	0	0	0	0	0	0	0	0	0	0	0	0	0	0	0	38	38	40	116	28	33	25	86	202	
			รวม	0	0	0	0	0	0	0	0	0	0	0	0	0	0	0	0	80	72	74	226	83	50	56	189	415		
			ห้อง	0	0	0	0	0	0	0	0	0	0	0	0	0	0	0	0	3	3	3	9	2	2	2	6	15		
44	40032011	บ้านเหลียงวิทยาคม	ชาย	0	0	0	0	0	0	0	0	0	0	0	0	0	0	0	0	40	20	28	88	23	29	13	65	153	18	
			หญิง	0	0	0	0	0	0	0	0	0	0	0	0	0	0	0	0	21	18	17	56	16	23	16	55	111		
			รวม	0	0	0	0	0	0	0	0	0	0	0	0	0	0	0	0	61	38	45	144	39	52	29	120	264		
			ห้อง	0	0	0	0	0	0	0	0	0	0	0	0	0	0	0	0	2	2	2	6	1	2	1	4	10		
45	40032012	หนองสองห้องวิทยา	ชาย	0	0	0	0	0	0	0	0	0	0	0	0	0	0	0	0	97	109	92	298	70	59	60	189	487	60	
			หญิง	0	0	0	0	0	0	0	0	0	0	0	0	0	0	0	0	113	107	108	328	100	99	129	328	656		
			รวม	0	0	0	0	0	0	0	0	0	0	0	0	0	0	0	0	210	216	200	626	170	158	189	517	1,143		
			ห้อง	0	0	0	0	0	0	0	0	0	0	0	0	0	0	0	0	6	7	6	19	6	6	6	18	37		
46	40032013	ไตรคามวิทยา	ชาย	0	0	0	0	0	0	0	0	0	0	0	0	0	0	0	0	14	14	18	46	8	4	5	17	63	12	
			หญิง	0	0	0	0	0	0	0	0	0	0	0	0	0	0	0	0	17	11	11	39	7	12	14	33	72		
			รวม	0	0	0	0	0	0	0	0	0	0	0	0	0	0	0	0	31	25	29	85	15	16	19	50	135		
			ห้อง	0	0	0	0	0	0	0	0	0	0	0	0	0	0	0	0	2	2	2	6	1	1	1	3	9		
47	40032014	บุญจิมิตรวิทยา	ชาย	0	0	0	0	0	0	0	0	0	0	0	0	0	0	0	0	7	7	17	31	13	1	14	28	59	12	
			หญิง	0	0	0	0	0	0	0	0	0	0	0	0	0	0	0	0	9	3	14	26	6	0	12	18	44		
			รวม	0	0	0	0	0	0	0	0	0	0	0	0	0	0	0	0	16	10	31	57	19	1	26	46	103		
			ห้อง	0	0	0	0	0	0	0	0	0	0	0	0	0	0	0	0	1	1	1	3	1	1	1	3	6		
48	40032015	ศรีหนองกาวิทยา	ชาย	0	0	0	0	0	0	0	0	0	0	0	0	0	0	0	0	20	26	34	80	34	13	11	58	138	16	
			หญิง	0	0	0	0	0	0	0	0	0	0	0	0	0	0	0	0	28	22	26	76	23	15	19	57	133		
			รวม	0	0	0	0	0	0	0	0	0	0	0	0	0	0	0	0	48	48	60	156	57	28	30	115	271		
			ห้อง	0	0	0	0	0	0	0	0	0	0	0	0	0	0	0	0	2	2	2	6	2	2	2	6	12		



จำนวนนักเรียนและห้องเรียน แยกชั้นและเพศ รายโรงเรียนสังกัดสำนักงานเขตพื้นที่การศึกษามัธยมศึกษา เขต 25
ข้อมูล ณ วันที่ 20 กรกฎาคม 2563

ลำดับ	รหัส	ชื่อสถานศึกษา	เพศ	ก่อนประถมศึกษา			ประถมศึกษา						มัธยมศึกษาตอนต้น						มัธยมศึกษาตอนปลาย						รวม ทั้งสิ้น	จำนวนครู สายสอน				
				อ.1	อ.2	อ.3	ป.1	ป.2	ป.3	ป.4	ป.5	ป.6	รวม	ม.1	ม.2	ม.3	รวม	ม.4	ม.5	ม.6	รวม									
49	40032016	โพนศิลาวิทยาคม	ชาย	0	0	0	0	0	0	0	0	0	0	0	0	0	0	0	0	0	56	55	71	182	31	14	16	61	243	30
			หญิง	0	0	0	0	0	0	0	0	0	0	0	0	0	0	0	0	0	43	47	68	158	41	42	47	130	288	
			รวม	0	0	0	0	0	0	0	0	0	0	0	0	0	0	0	0	0	99	102	139	340	72	56	63	191	531	
			ห้อง	0	0	0	0	0	0	0	0	0	0	0	0	0	0	0	0	0	3	3	4	10	3	2	2	7	17	
50	40032017	สันติพัฒน์วิทยา	ชาย	0	0	0	0	0	0	0	0	0	0	0	0	0	0	0	0	0	5	12	10	27	12	6	8	26	53	12
			หญิง	0	0	0	0	0	0	0	0	0	0	0	0	0	0	0	0	0	4	9	7	20	8	6	11	25	45	
			รวม	0	0	0	0	0	0	0	0	0	0	0	0	0	0	0	0	0	9	21	17	47	20	12	19	51	98	
			ห้อง	0	0	0	0	0	0	0	0	0	0	0	0	0	0	0	0	0	1	1	1	3	1	1	1	3	6	
51	40042001	น้ำทองศึกษา	ชาย	0	0	0	0	0	0	0	0	0	0	0	0	0	0	0	0	0	251	210	220	681	131	104	112	347	1,028	132
			หญิง	0	0	0	0	0	0	0	0	0	0	0	0	0	0	0	0	0	268	281	279	828	234	219	219	672	1,500	
			รวม	0	0	0	0	0	0	0	0	0	0	0	0	0	0	0	0	0	519	491	499	1,509	365	323	331	1,019	2,528	
			ห้อง	0	0	0	0	0	0	0	0	0	0	0	0	0	0	0	0	0	12	12	12	36	10	10	10	30	66	
52	40042002	ดงมันพิทยาคม	ชาย	0	0	0	0	0	0	0	0	0	0	0	0	0	0	0	0	0	25	20	23	68	19	8	13	40	108	13
			หญิง	0	0	0	0	0	0	0	0	0	0	0	0	0	0	0	0	0	18	15	15	48	16	15	20	51	99	
			รวม	0	0	0	0	0	0	0	0	0	0	0	0	0	0	0	0	0	43	35	38	116	35	23	33	91	207	
			ห้อง	0	0	0	0	0	0	0	0	0	0	0	0	0	0	0	0	0	1	1	1	3	1	1	1	3	6	
53	40042003	บัวใหญ่พิทยาคม	ชาย	0	0	0	0	0	0	0	0	0	0	0	0	0	0	0	0	0	30	37	46	113	36	21	19	76	189	22
			หญิง	0	0	0	0	0	0	0	0	0	0	0	0	0	0	0	0	0	30	29	30	89	31	22	21	74	163	
			รวม	0	0	0	0	0	0	0	0	0	0	0	0	0	0	0	0	0	60	66	76	202	67	43	40	150	352	
			ห้อง	0	0	0	0	0	0	0	0	0	0	0	0	0	0	0	0	0	2	2	3	7	3	2	2	7	14	
54	40042004	น้ำทองพัฒนศึกษา รัชมังคลาภิเษก	ชาย	0	0	0	0	0	0	0	0	0	0	0	0	0	0	0	0	0	39	38	45	122	20	19	20	59	181	34
			หญิง	0	0	0	0	0	0	0	0	0	0	0	0	0	0	0	0	0	27	37	35	99	17	34	40	91	190	
			รวม	0	0	0	0	0	0	0	0	0	0	0	0	0	0	0	0	0	66	75	80	221	37	53	60	150	371	
			ห้อง	0	0	0	0	0	0	0	0	0	0	0	0	0	0	0	0	0	3	3	3	9	2	2	2	6	15	



จำนวนนักเรียนและห้องเรียน แยกชั้นและเพศ รายโรงเรียน สังกัดสำนักงานเขตพื้นที่การศึกษามัธยมศึกษา เขต 25
ข้อมูล ณ วันที่ 20 กรกฎาคม 2563

ลำดับ	รหัส	ชื่อสถานศึกษา	เพศ	ก่อนประถมศึกษา			ประถมศึกษา						มัธยมศึกษาตอนต้น					มัธยมศึกษาตอนปลาย					รวม ทั้งสิ้น	จำนวนครู สายสอน		
				อ.1	อ.2	อ.3	รวม	ป.1	ป.2	ป.3	ป.4	ป.5	ป.6	รวม	ม.1	ม.2	ม.3	รวม	ม.4	ม.5	ม.6	รวม				
61	40042015	ศรีกระนวนวิทยาคม	ชาย	0	0	0	0	0	0	0	0	0	0	0	0	0	190	182	162	534	159	152	139	450	984	136
			หญิง	0	0	0	0	0	0	0	0	0	0	0	0	0	243	283	273	799	313	279	278	870	1,669	
			รวม	0	0	0	0	0	0	0	0	0	0	0	0	0	433	465	435	1,333	472	431	417	1,320	2,653	
			ห้อง	0	0	0	0	0	0	0	0	0	0	0	0	0	12	12	11	35	12	12	11	35	70	
62	40042016	ยางคำพิทยาคม	ชาย	0	0	0	0	0	0	0	0	0	0	0	0	27	19	34	80	18	11	10	39	119	18	
			หญิง	0	0	0	0	0	0	0	0	0	0	0	0	22	26	21	69	14	20	20	54	123		
			รวม	0	0	0	0	0	0	0	0	0	0	0	0	49	45	55	149	32	31	30	93	242		
			ห้อง	0	0	0	0	0	0	0	0	0	0	0	0	2	2	2	6	2	2	2	6	12		
63	40042018	ทุ่งใหญ่รัตนศึกษา	ชาย	0	0	0	0	0	0	0	0	0	0	0	0	35	37	28	100	21	16	8	45	145	20	
			หญิง	0	0	0	0	0	0	0	0	0	0	0	0	35	29	41	105	10	24	11	45	150		
			รวม	0	0	0	0	0	0	0	0	0	0	0	0	70	66	69	205	31	40	19	90	295		
			ห้อง	0	0	0	0	0	0	0	0	0	0	0	0	2	2	2	6	1	2	1	4	10		
64	40042019	เขาสวนกวางวิทยานุกูล	ชาย	0	0	0	0	0	0	0	0	0	0	0	0	36	45	46	127	51	28	25	104	231	30	
			หญิง	0	0	0	0	0	0	0	0	0	0	0	0	19	49	47	115	37	30	40	107	222		
			รวม	0	0	0	0	0	0	0	0	0	0	0	0	55	94	93	242	88	58	65	211	453		
			ห้อง	0	0	0	0	0	0	0	0	0	0	0	0	2	3	3	8	3	2	3	8	16		
65	40042021	ดงบังวิทย์ยาน	ชาย	0	0	0	0	0	0	0	0	0	0	0	0	15	5	3	23	10	2	1	13	36	11	
			หญิง	0	0	0	0	0	0	0	0	0	0	0	0	7	9	3	19	3	4	1	8	27		
			รวม	0	0	0	0	0	0	0	0	0	0	0	0	22	14	6	42	13	6	2	21	63		
			ห้อง	0	0	0	0	0	0	0	0	0	0	0	0	1	1	1	3	1	1	1	3	6		
66	40052001	หนองเรือวิทยา	ชาย	0	0	0	0	0	0	0	0	0	0	0	0	201	207	170	578	115	150	120	385	963	127	
			หญิง	0	0	0	0	0	0	0	0	0	0	0	0	280	306	255	841	278	242	244	764	1,605		
			รวม	0	0	0	0	0	0	0	0	0	0	0	0	481	513	425	1,419	393	392	364	1,149	2,568		
			ห้อง	0	0	0	0	0	0	0	0	0	0	0	0	13	13	12	38	10	10	10	30	68		



ข้อมูลสารสนเทศทางการศึกษา ปีการศึกษา 2563
สำนักงานเขตพื้นที่การศึกษามัธยมศึกษา เขต 25

จำนวนนักเรียนและห้องเรียน แยกชั้นและเพศ รายโรงเรียน สังกัดสำนักงานเขตพื้นที่การศึกษามัธยมศึกษา เขต 25
ข้อมูล ณ วันที่ 20 กรกฎาคม 2563

ลำดับ	รหัส	ชื่อสถานศึกษา	เพศ	ก่อนประถมศึกษา			ประถมศึกษา						มัธยมศึกษาตอนต้น					มัธยมศึกษาตอนปลาย					รวม ทั้งสิ้น	จำนวนครู สายเลือด						
				อ.1	อ.2	อ.3	ป.1	ป.2	ป.3	ป.4	ป.5	ป.6	รวม	ม.1	ม.2	ม.3	รวม	ม.4	ม.5	ม.6	รวม									
67	40052002	จระเข้วิทยาคม	ชาย	0	0	0	0	0	0	0	0	0	0	0	0	0	0	0	0	0	29	69	46	144	29	45	19	93	237	24
			หญิง	0	0	0	0	0	0	0	0	0	0	0	0	0	0	0	0	0	28	24	32	84	49	40	18	107	191	
			รวม	0	0	0	0	0	0	0	0	0	0	0	0	0	0	0	0	0	57	93	78	228	78	85	37	200	428	
			ห้อง	0	0	0	0	0	0	0	0	0	0	0	0	0	0	0	0	0	3	3	3	9	3	3	3	9	18	
68	40052003	มัธยมตลาดใหญ่วิทยา	ชาย	0	0	0	0	0	0	0	0	0	0	0	0	0	0	0	0	12	10	15	37	10	8	5	23	60	12	
			หญิง	0	0	0	0	0	0	0	0	0	0	0	0	0	0	0	0	20	10	8	38	9	4	10	23	61		
			รวม	0	0	0	0	0	0	0	0	0	0	0	0	0	0	0	0	32	20	23	75	19	12	15	46	121		
			ห้อง	0	0	0	0	0	0	0	0	0	0	0	0	0	0	0	0	1	1	1	3	1	1	1	3	6		
69	40052004	ขุนแพทยา	ชาย	0	0	0	0	0	0	0	0	0	0	0	0	0	0	0	0	215	225	183	623	166	154	168	488	1,111	145	
			หญิง	0	0	0	0	0	0	0	0	0	0	0	0	0	0	0	0	289	283	271	843	319	282	293	894	1,737		
			รวม	0	0	0	0	0	0	0	0	0	0	0	0	0	0	0	0	504	508	454	1,466	485	436	461	1,382	2,848		
			ห้อง	0	0	0	0	0	0	0	0	0	0	0	0	0	0	0	0	12	12	12	36	13	13	13	39	75		
70	40052006	จตุรมิตรวิทยาคาร	ชาย	0	0	0	0	0	0	0	0	0	0	0	0	0	0	0	0	109	102	103	314	46	63	46	155	469	51	
			หญิง	0	0	0	0	0	0	0	0	0	0	0	0	0	0	0	0	95	97	83	275	85	67	73	225	500		
			รวม	0	0	0	0	0	0	0	0	0	0	0	0	0	0	0	0	204	199	186	589	131	130	119	380	969		
			ห้อง	0	0	0	0	0	0	0	0	0	0	0	0	0	0	0	0	5	6	6	17	4	5	5	14	31		
71	40052007	ช้างเรียงศึกษา	ชาย	0	0	0	0	0	0	0	0	0	0	0	0	0	0	0	0	5	9	12	26	10	7	6	23	49	12	
			หญิง	0	0	0	0	0	0	0	0	0	0	0	0	0	0	0	0	12	13	8	33	11	11	2	24	57		
			รวม	0	0	0	0	0	0	0	0	0	0	0	0	0	0	0	0	17	22	20	59	21	18	8	47	106		
			ห้อง	0	0	0	0	0	0	0	0	0	0	0	0	0	0	0	0	1	1	1	3	1	1	1	3	6		
72	40052008	ขุนแพทยา	ชาย	0	0	0	0	0	0	0	0	0	0	0	0	0	0	0	0	32	22	26	80	22	12	18	52	132	18	
			หญิง	0	0	0	0	0	0	0	0	0	0	0	0	0	0	0	0	28	32	28	88	12	14	10	36	124		
			รวม	0	0	0	0	0	0	0	0	0	0	0	0	0	0	0	0	60	54	54	168	34	26	28	88	256		
			ห้อง	0	0	0	0	0	0	0	0	0	0	0	0	0	0	0	0	2	2	2	6	1	1	2	4	10		



จำนวนนักเรียนและห้องเรียน แยกชั้นและเพศ รายโรงเรียน สังกัดสำนักงานเขตพื้นที่การศึกษามัธยมศึกษา เขต 25
ข้อมูล ณ วันที่ 20 กรกฎาคม 2563

ลำดับ	รหัส	ชื่อสถานศึกษา	เพศ	ก่อนประถมศึกษา			ประถมศึกษา						มัธยมศึกษาตอนต้น			มัธยมศึกษาตอนปลาย					รวม ทั้งสิ้น	จำนวนครู สายสอน					
				อ.1	อ.2	อ.3	รวม	ป.1	ป.2	ป.3	ป.4	ป.5	ป.6	รวม	ม.1	ม.2	ม.3	รวม	ม.4	ม.5			ม.6	รวม			
73	40052009	หนองเสาเล้าวิทยาคาร	ชาย	0	0	0	0	0	0	0	0	0	0	0	0	0	0	23	22	8	53	10	10	5	25	78	12
			หญิง	0	0	0	0	0	0	0	0	0	0	0	0	0	0	10	26	15	51	8	16	11	35	86	
			รวม	0	0	0	0	0	0	0	0	0	0	0	0	0	0	33	48	23	104	18	26	16	60	164	
			ห้อง	0	0	0	0	0	0	0	0	0	0	0	0	0	0	1	2	1	4	3	3	3	9	13	
74	40052010	ขุนแพ้ววิทยาคม	ชาย	0	0	0	0	0	0	0	0	0	0	0	0	0	0	24	34	26	84	8	14	5	27	111	19
			หญิง	0	0	0	0	0	0	0	0	0	0	0	0	0	0	19	27	15	61	14	17	8	39	100	
			รวม	0	0	0	0	0	0	0	0	0	0	0	0	0	0	43	61	41	145	22	31	13	66	211	
			ห้อง	0	0	0	0	0	0	0	0	0	0	0	0	0	0	2	3	2	7	1	2	1	4	11	
75	40052013	นาจานศึกษา	ชาย	0	0	0	0	0	0	0	0	0	0	0	0	0	0	48	45	52	145	40	27	33	100	245	26
			หญิง	0	0	0	0	0	0	0	0	0	0	0	0	0	0	54	41	50	145	32	26	39	97	242	
			รวม	0	0	0	0	0	0	0	0	0	0	0	0	0	0	102	86	102	290	72	53	72	197	487	
			ห้อง	0	0	0	0	0	0	0	0	0	0	0	0	0	0	3	3	3	9	2	2	2	6	15	
76	40052014	ผาชามวิทยาคม	ชาย	0	0	0	0	0	0	0	0	0	0	0	0	0	0	12	11	10	33	9	7	4	20	53	12
			หญิง	0	0	0	0	0	0	0	0	0	0	0	0	0	0	6	8	7	21	3	2	13	18	39	
			รวม	0	0	0	0	0	0	0	0	0	0	0	0	0	0	18	19	17	54	12	9	17	38	92	
			ห้อง	0	0	0	0	0	0	0	0	0	0	0	0	0	0	1	1	1	3	1	1	1	3	6	
77	40052015	หนองตาไก้ศึกษา	ชาย	0	0	0	0	0	0	0	0	0	0	0	0	0	0	16	27	14	57	10	10	6	26	83	15
			หญิง	0	0	0	0	0	0	0	0	0	0	0	0	0	0	16	27	26	69	11	15	14	40	109	
			รวม	0	0	0	0	0	0	0	0	0	0	0	0	0	0	32	54	40	126	21	25	20	66	192	
			ห้อง	0	0	0	0	0	0	0	0	0	0	0	0	0	0	2	2	2	6	1	1	1	3	9	
78	40052016	ช้างงวิทยาคม	ชาย	0	0	0	0	0	0	0	0	0	0	0	0	0	0	7	8	12	27	3	8	7	18	45	12
			หญิง	0	0	0	0	0	0	0	0	0	0	0	0	0	0	13	8	12	33	2	6	4	12	45	
			รวม	0	0	0	0	0	0	0	0	0	0	0	0	0	0	20	16	24	60	5	14	11	30	90	
			ห้อง	0	0	0	0	0	0	0	0	0	0	0	0	0	0	1	1	1	3	1	1	1	3	6	



**ข้อมูลโรงเรียนจำแนกตามเกณฑ์มาตรฐานการบริหารงานงบประมาณและบริหารงานบุคคล
สังกัดสำนักงานคณะกรรมการการศึกษาขั้นพื้นฐาน**

1. โรงเรียนขนาดเล็ก (จำนวนนักเรียนตั้งแต่ 359 คนลงมา) จำนวน 44 โรงเรียน
2. โรงเรียนขนาดกลาง (จำนวนนักเรียนตั้งแต่ 360 - 1079 คน) จำนวน 24 โรงเรียน
3. โรงเรียนขนาดใหญ่ (จำนวนนักเรียนตั้งแต่ 1080 - 1679 คน) จำนวน 5 โรงเรียน
4. โรงเรียนขนาดใหญ่พิเศษ (จำนวนนักเรียนตั้งแต่ 1680 คนขึ้นไป) จำนวน 11 โรงเรียน



ข้อมูลโรงเรียนขนาดเล็ก จำแนกตามมาตรฐาน
การบริหารงบประมาณและบริหารงานบุคคล
(โรงเรียนที่มีจำนวนนักเรียนตั้งแต่ 359 คนลงมา) จำนวน 44 โรงเรียน
สังกัดสำนักงานเขตพื้นที่การศึกษามัธยมศึกษา เขต 25
ข้อมูล ณ วันที่ 20 กรกฎาคม 2563

ลำดับที่	รหัสโรงเรียน smsis	รหัสโรงเรียน per_code	รหัสกระทรวง (10 หลัก)	ชื่อโรงเรียน	ตำบล	อำเภอ	จังหวัด	ม.1			ม.2			ม.3			รวม ม.ต้น						
								ชาย	หญิง	รวม	ชาย	หญิง	รวม	ชาย	หญิง	รวม	ชาย	หญิง	รวม				
1	40012021	051109	1040051109	ป่าหวายวิทยายน	ป่าหวายบึง	บ้านผาง	ขอนแก่น	12	5	17	1	6	5	11	1	2	2	4	1	20	12	32	3
2	40042021	051182	1040081182	ดงบังวิทยายน	ดงเมืองนม	เขตนาง	ขอนแก่น	15	7	22	1	5	9	14	1	3	3	6	1	23	19	42	3
3	40032006	051157	1040051157	พัฒนาศึกษา	หนองขามแก้ว	พล	ขอนแก่น	8	3	11	1	12	7	19	1	7	6	13	1	27	16	43	3
4	40022011	051175	1040051175	เหล่าใหญ่ชวีวิทยาคม	นาข่า	มีถาดศรี	ขอนแก่น	7	4	11	1	9	7	16	1	11	9	20	1	27	20	47	3
5	40042011	051139	1040051139	บึงทรายวิทยาคม	บ้านดง	อุบลรัตน์	ขอนแก่น	8	9	17	1	17	7	24	1	5	3	8	1	30	19	49	3
6	40052016	051127	1040051127	ชัยวงวิทยาคม	ชัยวง	สีมพู่	ขอนแก่น	7	13	20	1	8	8	16	1	12	12	24	1	27	33	60	3
7	40052014	051125	1040051125	ผาชนวิทยาคม	บรูรัมย์	สีมพู่	ขอนแก่น	12	6	18	1	11	8	19	1	10	7	17	1	33	21	54	3
8	40032017	051192	1040051192	สันติพัฒน์ภักวิทยาย	หนองปลาหมอ	โนนศิลา	ขอนแก่น	5	4	9	1	12	9	21	1	10	7	17	1	27	20	47	3
9	40022006	051152	1040051152	ทุ่งทองพิทยาลัย	ขามเมือง	เจียงน้อย	ขอนแก่น	11	8	19	1	11	8	19	1	11	12	23	1	33	28	61	3
10	40012010	051099	1040051099	สิรินธรโชชัย	ศิลา	เมืองขอนแก่น	ขอนแก่น	8	9	17	1	7	8	15	1	10	11	21	1	25	28	53	3
11	40022010	051174	1040051174	มัธยมโนนเหล็ก	โนนเหล็ก	มีถาดศรี	ขอนแก่น	11	6	17	1	11	13	24	1	16	8	24	1	38	27	65	3
12	40032014	051165	1040051165	เบญจมิตรวิทยาย	หันโจด	หนองซ้อ	ขอนแก่น	7	9	16	1	7	3	10	1	17	14	31	1	31	26	57	3
13	40022012	051176	1040051176	ทศกาลประชานุสรณ์	ทศกาล	มีถาดศรี	ขอนแก่น	4	13	17	1	11	8	19	1	10	16	26	1	25	37	62	3
14	40042010	051137	1040051137	ลำน้ำพอง	ท่ากระแตริม	น้ำพอง	ขอนแก่น	11	6	17	1	8	9	17	1	11	5	16	1	30	20	50	3
15	40052007	051118	1040051118	ชัยรังษีศึกษา	ชัยรังษี	ชุมแพ	ขอนแก่น	5	12	17	1	9	13	22	1	12	8	20	1	26	33	59	3
16	40022019	051190	1040051190	หนองขามพิทยาคม	โนนสมบูรณ์	บ้านเสด	ขอนแก่น	18	6	24	1	26	11	37	1	20	12	32	1	64	29	93	3
17	40052003	051114	1040051114	มัธยมตลาดใหญ่วิทยา	ยางคำ	หนองเรือ	ขอนแก่น	12	20	32	1	10	10	20	1	15	8	23	1	37	38	75	3
18	40032004	051155	1040051155	โสภณพัฒนประชานุสร์	โสภณกั้น	พล	ขอนแก่น	15	13	28	1	14	17	31	1	11	10	21	1	40	40	80	3
19	40032013	051164	1040051164	ไตรคามวิทยา	ดงเต็ง	หนองเรือ	ขอนแก่น	14	17	31	2	14	11	25	2	18	11	29	2	46	39	85	6
20	40012009	051098	1040051098	ขอนแก่นวิทยาลัย	บ้านเป็ด	เมืองขอนแก่น	ขอนแก่น	23	11	34	1	15	12	27	1	14	12	26	1	52	35	87	3
21	40012015	051104	1040051104	แก่นนครวิทยาลัย 2	บ้านเป็ด	เมืองขอนแก่น	ขอนแก่น	17	14	31	2	23	15	38	2	22	12	34	2	62	41	103	6
22	40022003	051148	1040051148	บ้านไผ่ศึกษา	หัวหนอง	บ้านไผ่	ขอนแก่น	16	11	27	1	16	4	20	1	24	13	37	1	56	28	84	3
23	40042007	051134	1040051134	ม่วงทามพิทยศึกษา	ม่วงทาม	น้ำพอง	ขอนแก่น	17	12	29	1	16	17	33	1	16	16	32	1	49	45	94	3
24	40012014	051103	1040051103	ขอนแก่นวิทยายน 3	บ้านค้อ	เมืองขอนแก่น	ขอนแก่น	14	13	27	2	24	18	42	2	14	18	32	2	52	49	101	6



ข้อมูลสารสนเทศทางการศึกษา ปีการศึกษา 2563
สำนักงานเขตพื้นที่การศึกษามัธยมศึกษา เขต 25

ข้อมูลโรงเรียนขนาดเล็ก จำนวนตามมาตรฐาน
การบริหารงบประมาณและบริหารงานบุคคล
(โรงเรียนที่มีจำนวนนักเรียนตั้งแต่ 359 คนลงมา) จำนวน 44 โรงเรียน
สังกัดสำนักงานเขตพื้นที่การศึกษามัธยมศึกษา เขต 25
ข้อมูล ณ วันที่ 20 กรกฎาคม 2563

ลำดับที่	รหัสโรงเรียน	รหัส	รหัสกระทรวง	ชื่อโรงเรียน	ตำบล	อำเภอ	จังหวัด	ม.1			ม.2			ม.3			รวม ม.ต้น						
								ชาย	หญิง	รวม	ชาย	หญิง	รวม	ชาย	หญิง	รวม	ชาย	หญิง	รวม				
																				ห้อง	ห้อง	ห้อง	
25	40052009	051121	1040051121	หนองเสาเล้าวิทยาคาร	หนองเสาเล้า	ชุมแพ	ขอนแก่น	23	10	33	1	22	26	48	2	8	15	23	1	53	51	104	4
26	40042005	051132	1040051132	พัทยพัฒนาศึกษา	พัทย	น้ำพอง	ขอนแก่น	18	15	33	1	22	16	38	1	11	22	33	1	51	53	104	3
27	40012008	0511097	1040051097	เทพศิรินทร์ ขอนแก่น	เมืองเก่า	เมืองขอนแก่น	ขอนแก่น	31	5	36	2	29	5	34	1	17	4	21	1	77	14	91	4
28	40012011	0511100	1040051100	ขอนแก่นพัฒนศึกษา	ลำราญ	เมืองขอนแก่น	ขอนแก่น	12	14	26	2	11	14	25	1	12	21	33	2	35	49	84	5
29	40052015	051126	1040051126	หนองตาไก้ศึกษา	สีชมพู	สีชมพู	ขอนแก่น	16	16	32	2	27	27	54	2	14	26	40	2	57	69	126	6
30	40022015	051179	1040051179	ประชารัฐพัฒนาการ	โนนพะยอม	ชนบท	ขอนแก่น	18	9	27	1	31	8	39	1	30	4	34	1	79	21	100	3
31	40042002	051129	1040051129	ดงมันพิทยาคม	สะอาด	น้ำพอง	ขอนแก่น	25	18	43	1	20	15	35	1	23	15	38	1	68	48	116	3
32	40022008	051172	1040051172	คำแคนวิทยาคม	คำแคน	มีนบุรี	ขอนแก่น	20	14	34	2	15	18	33	2	23	27	50	2	58	59	117	6
33	40042012	051140	1040051140	บ้านแก้วพิทยาคม	ศรีสุขสำราญ	อุบลรัตน์	ขอนแก่น	19	22	41	2	18	14	32	1	19	13	32	1	56	49	105	4
34	40052010	051122	1040051122	ชุมแพวิทยายน	ไชยσο	ชุมแพ	ขอนแก่น	24	19	43	2	34	27	61	3	26	15	41	2	84	61	145	7
35	40022009	051173	1040051173	โคกบางพิทยาสรรพ์	นางม	มีนบุรี	ขอนแก่น	24	24	48	2	32	20	52	2	30	19	49	2	86	63	149	6
36	40042016	051143	1040051143	ยางคำพิทยาคม	ห้วยยาง	กระนวน	ขอนแก่น	27	22	49	2	19	26	45	2	34	21	55	2	80	69	149	6
37	40032005	051156	1040051156	โนนทิวทยา	โนนท้ว	พล	ขอนแก่น	24	19	43	2	36	17	53	2	31	17	48	2	91	53	144	6
38	40052008	051120	1040051120	ชุมแพพิทยาคม	วังหินลาด	ชุมแพ	ขอนแก่น	32	28	60	2	22	32	54	2	26	28	54	2	80	88	168	6
39	40032011	051162	1040051162	กันทรวิชัยพิทยาคม	กันทรวิชัย	แวงน้อย	ขอนแก่น	40	21	61	2	20	18	38	2	28	17	45	2	88	56	144	6
40	40032015	051166	1040051166	ศรีหนองภาววิทยา	ลำโรง	หนองพอก	ขอนแก่น	20	28	48	2	26	22	48	2	34	26	60	2	80	76	156	6
41	40032008	051159	1040051159	โนนสะอาดวิทยาคาร	โนนสะอาด	แวงใหญ่	ขอนแก่น	23	46	69	2	34	23	57	2	26	23	49	2	83	92	175	6
42	40042018	051145	1040051145	ทุ่งใหญ่รัตนศึกษา	บ้านฝาง	กระนวน	ขอนแก่น	35	35	70	2	37	29	66	2	28	41	69	2	100	105	205	6
43	40012006	051094	1040051094	โคกสีพิทยาสรรพ์	โคกสี	เมืองขอนแก่น	ขอนแก่น	44	33	77	3	32	28	60	2	21	25	46	2	97	86	183	7
44	40042003	051130	1040051130	บัวใหญ่พิทยาคม	บัวใหญ่	น้ำพอง	ขอนแก่น	30	30	60	2	37	29	66	2	46	30	76	3	113	89	202	7
								782	659	1441	64	826	651	1477	62	788	644	1432	62	2396	1954	4350	188



ข้อมูลสารสนเทศทางการศึกษา ปีการศึกษา 2563
สำนักงานเขตพื้นที่การศึกษามัธยมศึกษา เขต 25

ข้อมูลโรงเรียนขนาดเล็ก จำแนกตามมาตรฐาน
การบริหารงบประมาณและปริมาณงานบุคคล
(โรงเรียนที่มีจำนวนนักเรียนตั้งแต่ 359 คนลงมา) จำนวน 44 โรงเรียน
สังกัดสำนักงานเขตพื้นที่การศึกษามัธยมศึกษา เขต 25
ข้อมูล ณ วันที่ 20 กรกฎาคม 2563

ลำดับที่	รหัสโรงเรียน sms	รหัส per_code	รหัสกระทรวง (10 หลัก)	ชื่อโรงเรียน	ตำบล	อำเภอ	จังหวัด	ม.4			ม.5			ม.6			รวม ม.ปลาย			รวมทั้งหมด			จำนวน ทั้งหมด						
								ชาย	หญิง	ห้อง	ชาย	หญิง	ห้อง	ชาย	หญิง	ห้อง	ชาย	หญิง	ห้อง	ชาย	หญิง	ห้อง		ชาย	หญิง	ห้อง			
								รวม	รวม	รวม	รวม	รวม	รวม	รวม	รวม	รวม	รวม	รวม	รวม	รวม	รวม	รวม		รวม	รวม				
25	40052009	051121	1040051121	หนองเสาเล้าวิทยาคาร หนองเสาเล้า	ชุมแพ	ขอนแก่น	ขอนแก่น	10	8	18	3	10	16	26	3	5	11	16	3	25	35	60	9	78	86	164	13	12	
26	40042005	051132	1040051132	พิบูลย์พัฒนศึกษา พังพวย	น้ำพอง	ขอนแก่น	ขอนแก่น	11	14	25	1	10	13	23	1	14	16	30	1	35	43	78	3	86	96	182	6	12	
27	40012008	051097	1040051097	เทพศิรินทร์ ขอนแก่น	เมืองเก่า	ขอนแก่น	ขอนแก่น	43	3	46	2	27	1	28	2	18	8	26	1	88	12	100	5	165	26	191	9	14	
28	40012011	051100	1040051100	ขอนแก่นพัฒนศึกษา สี่ราว	สี่ราว	ขอนแก่น	ขอนแก่น	38	9	47	2	23	10	33	1	21	6	27	1	82	25	107	4	117	74	191	9	12	
29	40052015	051126	1040051126	หนองงูไถศึกษา สีมพู่	สีมพู่	ขอนแก่น	ขอนแก่น	10	11	21	1	10	15	25	1	6	14	20	1	26	40	66	3	83	109	192	9	15	
30	40022015	051179	1040051179	ประชารัฐพัฒนการ โนนพะยอม	ชนบท	ขอนแก่น	ขอนแก่น	35	3	38	1	22	12	34	1	26	6	32	1	83	21	104	3	162	42	204	6	14	
31	40042002	051129	1040051129	ดงมันพิทยาคม สะอาด	น้ำพอง	ขอนแก่น	ขอนแก่น	19	16	35	1	8	15	23	1	13	20	33	1	40	51	91	3	108	99	207	6	13	
32	40022008	051172	1040051172	คำแดงวิทยาคม คำแคน	มีนบุรีศรี	ขอนแก่น	ขอนแก่น	18	16	34	2	13	15	28	2	11	20	31	2	42	51	93	6	100	110	210	12	13	
33	40042012	051140	1040051140	บัวแก้วพิทยาคม ศรีสุทธีราษฎร์	อุบลรัตน์	ขอนแก่น	ขอนแก่น	19	27	46	2	11	26	37	2	9	13	22	1	39	66	105	5	95	115	210	9	13	
34	40052010	051122	1040051122	ขุนแผนวิทยาคม ไซโค	ชุมแพ	ขอนแก่น	ขอนแก่น	8	14	22	1	14	17	31	2	5	8	13	1	27	39	66	4	111	100	211	11	19	
35	40022009	051173	1040051173	โคกนางามพิทยาสรรพ์ นางาม	มีนบุรีศรี	ขอนแก่น	ขอนแก่น	23	15	38	2	9	10	19	1	12	13	25	2	44	38	82	5	130	101	231	11	18	
36	40042016	051143	1040051143	ยางคำพิทยาคม ห้วยยาง	กระนวน	ขอนแก่น	ขอนแก่น	18	14	32	2	11	20	31	2	10	20	30	2	39	54	93	6	119	123	242	12	18	
37	40032005	051156	1040051156	โนนขำวิทยา โนนขำ	พล	ขอนแก่น	ขอนแก่น	26	16	42	2	31	16	47	2	6	11	17	2	63	43	106	6	154	96	250	12	16	
38	40052008	051120	1040051120	ขุนแผนพิทยาคม วังหินลาด	ชุมแพ	ขอนแก่น	ขอนแก่น	22	12	34	1	12	14	26	1	18	10	28	2	52	36	88	4	132	124	256	10	18	
39	40032011	051162	1040051162	ก้านเหลืองวิทยาคม ก้านเหลือง	เวียงชัย	ขอนแก่น	ขอนแก่น	23	16	39	1	29	23	52	2	13	16	29	1	65	55	120	4	153	111	264	10	18	
40	40032015	051166	1040051166	ศรีหนองกาวิทยา สำโรง	หนองสูง	ขอนแก่น	ขอนแก่น	34	23	57	2	13	15	28	2	11	19	30	2	58	57	115	6	138	133	271	12	16	
41	40032008	051159	1040051159	โนนสะอาดวิทยาคาร โนนสะอาด	แก่งใหญ่	ขอนแก่น	ขอนแก่น	22	11	33	2	21	26	47	2	14	16	30	1	57	53	110	5	140	145	285	11	17	
42	40042018	051145	1040051145	ทุ่งใหญ่รัตนศึกษา บ้านฝาง	กระนวน	ขอนแก่น	ขอนแก่น	21	10	31	1	16	24	40	2	8	11	19	1	45	45	90	4	145	150	295	10	20	
43	40012006	051094	1040051094	โคกสีพิทยาสรรพ์ โดกสี	เมืองขอนแก่น	ขอนแก่น	ขอนแก่น	17	27	44	2	19	27	46	2	39	26	65	2	75	80	155	6	172	166	338	13	21	
44	40042003	051130	1040051130	บัวใหญ่พิทยาคม บัวใหญ่	น้ำพอง	ขอนแก่น	ขอนแก่น	36	31	67	3	21	22	43	2	19	21	40	2	76	74	150	7	189	163	352	14	22	
								673	459	1132	60	494	988	61	417	443	860	56	1584	1396	2980	177	3995	3359	7354	368	599		

ที่มา : ระบบจัดเก็บข้อมูลนักเรียนรายบุคคล ปีการศึกษา 2563 (Data Management Center)
ข้อมูล ณ วันที่ 20 กรกฎาคม 2562



ข้อมูลโรงเรียนขนาดกลาง จำนวนตามมาตรฐาน
การบริหารงบประมาณและบริหารงานบุคคล
(โรงเรียนที่มีจำนวนนักเรียนตั้งแต่ 360 - 1079 คน) จำนวน 24 โรงเรียน
สังกัดสำนักงานเขตพื้นที่การศึกษามัธยมศึกษา เขต 25
ข้อมูล ณ วันที่ 20 กรกฎาคม 2563

ลำดับที่	รหัสโรงเรียน smis	รหัส per_code	รหัสพรรค (10 หลัก)	ชื่อโรงเรียน	ตำบล	อำเภอ	จังหวัด	ม.1			ม.2			ม.3			รวม ม.ต้น						
								ชาย	หญิง	รวม	ชาย	หญิง	รวม	ชาย	หญิง	รวม	ชาย	หญิง	รวม				
1	40042004	051131	1040051131	บ้านโพธิ์	บ้านโพธิ์	บ้านโพธิ์	ขอนแก่น	32	30	62	2	41	30	71	2	33	38	71	2	106	98	204	6
2	40012022	051110	1040051110	ประจักษ์วิทยาสตรี	บ้านโคก	พระยืน	ขอนแก่น	39	41	80	3	39	43	82	3	45	38	83	3	137	122	259	9
3	40012005	051093	1040051093	สามัคคีวิทยาสตรี	สามัคคี	เมืองขอนแก่น	ขอนแก่น	53	41	94	3	48	56	104	4	41	43	84	4	130	130	260	11
4	40022005	051151	1040051151	เจียมน้อยศึกษา	สมรแก้ว	เจียมน้อย	ขอนแก่น	41	31	72	3	34	38	72	3	34	40	74	3	110	116	226	9
5	40032010	051161	1040051161	บ้านนาแกวิทยายน	ท่าช้าง	หนองเรือ	ขอนแก่น	42	38	80	3	69	24	93	3	46	32	78	3	144	84	228	9
6	40052002	051113	1040051113	จระเข้มวิทยายน	จระเข้ม	หนองเรือ	ขอนแก่น	29	28	57	3	45	49	94	3	46	47	93	3	127	115	242	8
7	40042019	051180	1040051180	เขาสมนกวิทยานุกูล	คำม่วง	เขาสมนก	ขอนแก่น	36	19	55	2	45	49	94	3	46	47	93	3	127	115	242	8
8	40012004	051092	1040051092	เสียมสุดศึกษาพัฒนาขอนแก่น	ท่าพระ	เมืองขอนแก่น	ขอนแก่น	45	50	95	3	47	47	94	3	58	49	107	3	150	146	296	9
9	40052018	051168	1040051168	กุดขอนแก่นวิทยาคม	กุดขอนแก่น	ภูเวียง	ขอนแก่น	41	41	82	3	43	31	74	3	42	43	85	3	126	115	241	9
10	40052020	051170	1040051170	เวียงนครวิทยาคม	หนองสงสาร	ภูเวียง	ขอนแก่น	43	35	78	3	39	47	86	3	55	45	100	3	137	127	264	9
11	40052013	051124	1040051124	นาขานศึกษา	นาขาน	สีชมพู	ขอนแก่น	48	54	102	3	45	41	86	3	52	50	102	3	145	145	290	9
12	40052021	051183	1040051183	ภูผามาน	ภูผามาน	ภูผามาน	ขอนแก่น	49	44	93	3	36	44	80	3	44	37	81	3	129	125	254	9
13	40022018	051189	1040051189	บ้านแฮดศึกษา	บ้านแฮด	บ้านแฮด	ขอนแก่น	46	44	90	3	60	49	109	3	55	51	106	3	161	144	305	9
14	40022004	051149	1040051149	บ้านไผ่พิทยาคม	หนองน้ำใส	บ้านไผ่	ขอนแก่น	58	47	105	3	54	35	89	3	71	52	123	3	183	134	317	9
15	40022016	051186	1040051186	โคกโพธิ์ไชยศึกษา	บ้านโคก	โคกโพธิ์ไชย	ขอนแก่น	31	45	76	3	48	36	84	3	47	45	92	3	126	126	252	9
16	40032016	051191	1040051191	โนนศิลาวิทยาคม	โนนศิลา	โนนศิลา	ขอนแก่น	56	43	99	3	55	47	102	3	71	68	139	4	182	158	340	10
17	40052019	051169	1040051169	เวียงนครวิทยาคม	ในเมือง	เวียงเก่า	ขอนแก่น	63	42	105	3	54	48	102	3	42	55	97	3	159	145	304	9
18	40032009	051160	1040051160	เวียงน้อยศึกษา	เวียงน้อย	เวียงน้อย	ขอนแก่น	64	42	106	3	48	51	99	3	47	51	98	3	159	144	303	9
19	40032007	051158	1040051158	เวียงใหญ่วิทยาคม	เวียงใหญ่	เวียงใหญ่	ขอนแก่น	64	59	123	3	63	66	129	3	53	61	114	3	180	186	366	9
20	40022002	051147	1040051147	บ้านลานวิทยาคม	หินตั้ง	บ้านไผ่	ขอนแก่น	52	43	95	4	73	45	118	4	79	49	128	4	204	137	341	12
21	40012012	051101	1040051101	ขอนแก่นวิทยายน 2 (สนามสูงใหม่)	พระลับ	เมืองขอนแก่น	ขอนแก่น	44	56	100	4	49	35	84	3	56	48	104	3	149	139	288	10
22	40052022	051188	1040051188	หนองนาคำวิทยาคม	บ้านโคก	หนองนาคำ	ขอนแก่น	46	54	100	3	63	60	123	3	80	50	130	4	189	164	353	10
23	40012019	051107	1040051107	ฝางวิทยายน	บ้านฝาง	บ้านฝาง	ขอนแก่น	78	80	158	5	74	54	128	5	71	85	156	5	223	219	442	15
24	40052006	051117	1040051117	จตุรทิศวิทยาคาร	นาเพียง	ชุมแพ	ขอนแก่น	109	95	204	5	102	97	199	6	103	83	186	6	314	275	589	17
								1209	1088	2297	76	1267	1110	2377	78	1316	1195	2511	80	3792	3393	7185	234



ข้อมูลสารสนเทศทางการศึกษา ปีการศึกษา 2563
สำนักงานเขตพื้นที่การศึกษามัธยมศึกษา เขต 25

ข้อมูลโรงเรียนขนาดกลาง จำนวนตามมาตรฐาน
การบริหารงานและบริหารงานบุคคล
(โรงเรียนที่มีจำนวนนักเรียนตั้งแต่ 360 - 1079 คน) จำนวน 24 โรงเรียน
สังกัดสำนักงานเขตพื้นที่การศึกษามัธยมศึกษา เขต 25
ข้อมูล ณ วันที่ 20 กรกฎาคม 2563

ลำดับที่	รหัสโรงเรียน sms	รหัส per_code	รหัสกระทรวง (10 หลัก)	ชื่อโรงเรียน	ตำบล	อำเภอ	จังหวัด	ม.4			ม.5			ม.6			รวม ม.ปลาย			รวมทั้งหมด			จำนวน ชาย	จำนวน หญิง				
								ชาย	หญิง	รวม	ชาย	หญิง	รวม	ชาย	หญิง	รวม	ชาย	หญิง	รวม	ชาย	หญิง	รวม						
1	40042004	051131	1040051131	บ้านโพธิ์	บ้านโพธิ์	บ้านโพธิ์	ขอนแก่น	20	17	37	2	19	34	53	2	20	40	60	2	59	91	150	6	181	190	371	15	34
2	40012022	051110	1040051110	ประจักษ์ศิลปาคม	บ้านดั้น	พระยืน	ขอนแก่น	24	37	61	2	36	22	58	2	32	23	55	2	92	82	174	6	198	180	378	12	23
3	40012005	051093	1040051093	สารคาม	สารคาม	เมืองขอนแก่น	ขอนแก่น	28	24	52	3	22	26	48	3	19	30	49	3	69	80	149	9	206	202	408	18	22
4	40022005	051151	1040051151	เมืองน้อย	สระแก้ว	เมืองน้อย	ขอนแก่น	23	32	55	2	20	30	50	2	19	27	46	2	62	89	151	6	192	219	411	17	24
5	40032010	051161	1040051161	หนองเรือ	ท่าม่วง	หนองเรือ	ขอนแก่น	55	28	83	2	17	33	50	2	31	25	56	2	103	86	189	6	213	202	415	15	24
6	40052002	051113	1040051113	เสลภูมิ	จะนะ	เสลภูมิ	ขอนแก่น	29	49	78	3	45	40	85	3	19	18	37	3	93	107	200	9	237	191	428	18	24
7	40042019	051180	1040051180	บ้านฝาง	บ้านฝาง	บ้านฝาง	ขอนแก่น	51	37	88	3	28	30	58	2	25	40	65	3	104	107	211	8	231	222	453	16	30
8	40012004	051092	1040051092	บ้านฝาง	บ้านฝาง	บ้านฝาง	ขอนแก่น	23	32	55	2	37	27	64	2	25	15	40	2	85	74	159	6	235	220	455	15	25
9	40052018	051168	1040051168	บ้านฝาง	บ้านฝาง	บ้านฝาง	ขอนแก่น	35	55	90	3	26	42	68	2	30	28	58	3	91	125	216	8	217	240	457	17	27
10	40052020	051170	1040051170	บ้านฝาง	บ้านฝาง	บ้านฝาง	ขอนแก่น	36	34	70	2	31	36	67	2	17	39	56	3	84	109	193	7	221	236	457	16	27
11	40052013	051124	1040051124	บ้านฝาง	บ้านฝาง	บ้านฝาง	ขอนแก่น	40	32	72	2	27	26	53	2	33	39	72	2	100	97	197	6	245	242	487	15	26
12	40052021	051183	1040051183	บ้านฝาง	บ้านฝาง	บ้านฝาง	ขอนแก่น	29	68	97	3	32	50	82	3	30	35	65	3	91	153	244	9	220	278	498	18	25
13	40022018	051189	1040051189	บ้านฝาง	บ้านฝาง	บ้านฝาง	ขอนแก่น	48	47	95	2	24	29	53	2	17	40	57	2	89	116	205	6	250	260	510	15	27
14	40022004	051149	1040051149	บ้านฝาง	บ้านฝาง	บ้านฝาง	ขอนแก่น	29	28	57	3	21	34	55	3	46	37	83	3	96	99	195	9	279	233	512	18	29
15	40022016	051186	1040051186	บ้านฝาง	บ้านฝาง	บ้านฝาง	ขอนแก่น	51	52	103	3	38	38	76	3	47	40	87	3	136	130	266	9	262	256	518	18	30
16	40032016	051191	1040051191	บ้านฝาง	บ้านฝาง	บ้านฝาง	ขอนแก่น	31	41	72	3	14	42	56	2	16	47	63	2	61	130	191	7	243	288	531	17	30
17	40052019	051169	1040051169	บ้านฝาง	บ้านฝาง	บ้านฝาง	ขอนแก่น	29	34	63	3	39	44	83	3	37	51	88	3	105	129	234	9	264	274	538	18	32
18	40032009	051160	1040051160	บ้านฝาง	บ้านฝาง	บ้านฝาง	ขอนแก่น	49	45	94	3	35	40	75	2	38	43	81	2	122	128	250	7	281	272	553	16	32
19	40032007	051158	1040051158	บ้านฝาง	บ้านฝาง	บ้านฝาง	ขอนแก่น	32	54	86	2	20	34	54	2	23	45	68	2	75	133	208	6	255	319	574	15	32
20	40022002	051147	1040051147	บ้านฝาง	บ้านฝาง	บ้านฝาง	ขอนแก่น	51	35	86	3	44	39	83	4	39	28	67	2	134	102	236	9	338	239	577	21	28
21	40012012	051101	1040051101	บ้านฝาง	บ้านฝาง	บ้านฝาง	ขอนแก่น	49	63	112	3	40	59	99	3	43	43	86	3	132	165	297	9	281	304	585	19	38
22	40052022	051188	1040051188	บ้านฝาง	บ้านฝาง	บ้านฝาง	ขอนแก่น	48	52	100	3	32	35	67	2	32	58	90	3	112	145	257	8	301	309	610	18	40
23	40012019	051107	1040051107	บ้านฝาง	บ้านฝาง	บ้านฝาง	ขอนแก่น	39	50	89	3	26	55	81	3	33	40	73	3	98	145	243	9	321	364	685	24	40
24	40052006	051117	1040051117	บ้านฝาง	บ้านฝาง	บ้านฝาง	ขอนแก่น	46	85	131	4	63	67	130	5	46	73	119	5	155	225	380	14	469	500	969	31	51
								895	1031	1926	64	736	912	1648	61	717	904	1621	63	2348	2847	5195	188	6140	6240	12380	422	409

ที่มา : ระบบเก็บข้อมูลนักเรียนรายบุคคล ปีการศึกษา 2563 (Data Management Center)
ข้อมูล ณ วันที่ 20 กรกฎาคม 2563

ข้อมูลโรงเรียนขนาดใหญ่ จำแนกตามมาตรฐาน
การบริหารงบประมาณและบริหารงานบุคคล
(โรงเรียนที่มีจำนวนนักเรียนตั้งแต่ 1080 - 1679 คน) จำนวน 5 โรงเรียน
สังกัดสำนักงานเขตพื้นที่การศึกษามัธยมศึกษา เขต 25
ข้อมูล ณ วันที่ 20 กรกฎาคม 2563

ลำดับที่	รหัสโรงเรียน smis	รหัส per_code	รหัสกระทรวง (10 หลัก)	ชื่อโรงเรียน	ตำบล	อำเภอ	จังหวัด	ม.1			ม.2			ม.3			รวม ม.ต้น						
								ชาย	หญิง	รวม	ชาย	หญิง	รวม	ชาย	หญิง	รวม	ชาย	หญิง	รวม				
1	40022013	051177	1040051177	ชนบทศึกษา	ชนบท	ชนบท	ขอนแก่น	84	93	177	6	124	108	232	7	155	144	299	7	363	345	708	20
2	40042014	051138	1040051138	อุบลรัตน์ศึกษา	เมืองอุบลรัตน์	อุบลรัตน์	ขอนแก่น	96	112	208	6	103	109	212	6	106	112	218	6	305	333	638	18
3	40032012	051163	1040051163	หนองสูงทองศึกษา	หนองสูงทอง	เมืองขอนแก่น	ขอนแก่น	97	113	210	6	109	107	216	7	92	108	200	6	298	328	626	19
4	40012016	051096	1040051096	ขอนแก่นนคร	ศิลา	เมืองขอนแก่น	ขอนแก่น	159	139	298	9	153	145	298	9	149	144	293	9	461	428	889	27
5	40032002	051153	1040051153	พด	ดงมดคอม	พด	ขอนแก่น	136	140	276	8	146	162	308	8	130	149	279	8	412	451	863	24
								572	597	1169	35	635	631	1266	37	632	657	1289	36	1839	1885	3724	108





ข้อมูลสารสนเทศทางการศึกษา ปีการศึกษา 2563
สำนักงานเขตพื้นที่การศึกษามัธยมศึกษา เขต 25

ข้อมูลโรงเรียนขนาดใหญ่ จำนวนตามมาตรฐาน
การบริหารงานงบประมาณและบริหารงานบุคคล
(โรงเรียนที่มีจำนวนนักเรียนตั้งแต่ 1080 - 1679 คน) จำนวน 5 โรงเรียน
สังกัดสำนักงานเขตพื้นที่การศึกษามัธยมศึกษา เขต 25
ข้อมูล ณ วันที่ 20 กรกฎาคม 2563

ลำดับที่	รหัสโรงเรียน sms	รหัส per_code	รหัสกระทรวง (10 หลัก)	ชื่อโรงเรียน	ตำบล	อำเภอ	จังหวัด	ม.4			ม.5			ม.6			รวม ม.ปลาย			รวมทั้งหมด			จำนวนครู สายสอน					
								ชาย	หญิง	รวม	ชาย	หญิง	รวม	ชาย	หญิง	รวม	ชาย	หญิง	รวม	ชาย	หญิง	รวม		ชาย	หญิง	รวม		
1	40022013	051177	1040051177	ชนบทศึกษา	ชนบท	ชนบท	ขอนแก่น	58	86	144	4	48	88	136	4	39	75	114	4	145	249	394	12	508	594	1102	32	54
2	40042014	051138	1040051138	อุบลรัตน์พิทยาคม	อุบลรัตน์	อุบลรัตน์	ขอนแก่น	59	121	180	5	67	106	173	5	43	87	130	5	169	314	483	15	474	647	1121	33	59
3	40032012	051163	1040051163	หนองสองห้องวิทยา	หนองสองห้อง	หนองสองห้อง	ขอนแก่น	70	100	170	6	59	99	158	6	60	129	189	6	189	328	517	18	487	656	1143	37	60
4	40012016	051096	1040051096	ชนแก่นนคร	ศิลา	เมืองขอนแก่น	ขอนแก่น	133	157	290	7	80	125	205	7	84	134	218	7	297	416	713	21	758	844	1602	48	81
5	40032002	051153	1040051153	พล	ลอมคอม	พล	ขอนแก่น	86	177	263	8	89	166	255	8	104	140	244	8	279	483	762	24	691	934	1625	48	85
								406	641	1047	30	343	584	927	30	330	565	895	30	1079	1790	2869	90	2918	3675	6593	198	339

ที่มา : ระบบจัดเก็บข้อมูลนักเรียนรายบุคคล ปีการศึกษา 2563 (Data Management Center)
ข้อมูล ณ วันที่ 20 กรกฎาคม 2563



ข้อมูลโรงเรียนขนาดใหญ่พิเศษ จำนวนตามมาตรฐาน
การบริหารงบประมาณและบริหารงานบุคคล
(โรงเรียนที่มีจำนวนนักเรียนตั้งแต่ 1680 คนขึ้นไป) จำนวน 11 โรงเรียน
สังกัดสำนักงานเขตพื้นที่การศึกษามัธยมศึกษา เขต 25
ข้อมูล ณ วันที่ 20 กรกฎาคม 2563

ลำดับที่	รหัสโรงเรียน smis	รหัส per_code	รหัสกระทรวง (10 หลัก)	ชื่อโรงเรียน	ตำบล	อำเภอ	จังหวัด	ม.1			ม.2			ม.3			รวม ม.ต้น						
								ชาย	หญิง	รวม	ชาย	หญิง	รวม	ชาย	หญิง	รวม	ชาย	หญิง	รวม				
1	40022007	051171	10400051171	มัธยมศึกษา	กุดเค้า	มัญจาคีรี	ขอนแก่น	183	213	396	10	187	179	366	10	140	173	313	10	510	565	1075	30
2	40012007	051095	10400051095	นครขอนแก่น	บ้านทุ่ม	เมืองขอนแก่น	ขอนแก่น	188	233	421	11	166	267	433	12	175	229	404	11	529	729	1258	34
3	40052017	051167	10400051167	ภูเวียงวิทยาคม	ภูเวียง	ภูเวียง	ขอนแก่น	189	216	405	12	164	248	412	11	165	222	387	11	518	686	1204	34
4	40042001	051128	10400051128	น้ำพองศึกษา	น้ำพอง	น้ำพอง	ขอนแก่น	251	268	519	12	210	281	491	12	220	279	499	12	681	828	1509	36
5	40052001	051112	10400051112	หนองเรือวิทยา	หนองเรือ	หนองเรือ	ขอนแก่น	201	280	481	13	207	306	513	13	170	255	425	12	578	841	1419	38
6	40042015	051142	10400051142	ศรีกระนวนวิทยาคม	หนองโก	กระนวน	ขอนแก่น	190	243	433	12	182	283	465	12	162	273	435	11	534	799	1333	35
7	40022001	051146	10400051146	บ้านไผ่	ในเมือง	บ้านไผ่	ขอนแก่น	219	291	510	12	200	302	502	12	170	219	389	10	589	812	1401	34
8	40052004	051115	10400051115	ชุมแพศึกษา	ชุมแพ	ชุมแพ	ขอนแก่น	215	289	504	12	225	283	508	12	183	271	454	12	623	843	1466	36
9	40012002	051090	10400051090	กัลยาณวิทย์	ในเมือง	เมืองขอนแก่น	ขอนแก่น	202	350	552	13	203	356	559	13	159	309	468	12	564	1015	1579	38
10	40012003	051091	10400051091	แก่นนครวิทยาลัย	ในเมือง	เมืองขอนแก่น	ขอนแก่น	320	379	699	18	351	369	720	18	280	324	604	17	951	1072	2023	53
11	40012001	051089	10400051089	ขอนแก่นวิทยายน	ในเมือง	เมืองขอนแก่น	ขอนแก่น	340	408	748	18	347	409	756	18	321	393	714	18	1008	1210	2218	54
								2498	3170	5668	143	2442	3283	5725	143	2145	2947	5092	136	7085	9400	16485	422



ข้อมูลสารสนเทศทางการศึกษา ปีการศึกษา 2563
สำนักงานเขตพื้นที่การศึกษามัธยมศึกษา เขต 25

ข้อมูลโรงเรียนขนาดใหญ่พิเศษ จำนวนตามมาตรฐาน
การบริหารงบประมาณและบริหารงานบุคคล
(โรงเรียนที่มีจำนวนนักเรียนตั้งแต่ 1680 คนขึ้นไป) จำนวน 11 โรงเรียน
สังกัดสำนักงานเขตพื้นที่การศึกษามัธยมศึกษา เขต 25
ข้อมูล ณ วันที่ 20 กรกฎาคม 2563

ลำดับที่	รหัสโรงเรียน sms	รหัส per_code	รหัสกระทรวง (10 หลัก)	ชื่อโรงเรียน	ตำบล	อำเภอ	จังหวัด	ม.4		ม.5		ม.6		รวม ม.ปลาย		รวมทั้งหมด		จำนวนครู โดยผู้แทน										
								ชาย	หญิง	รวม	ห้อง	ชาย	หญิง	รวม	ห้อง	ชาย	หญิง		รวม	ห้อง	ชาย	หญิง	รวม	ห้อง				
1	40022007	051171	10400511171	มัญจาคีรี	กุดคำ	มัญจาคีรี	ขอนแก่น	93	167	260	8	118	131	249	8	95	180	275	8	306	478	784	24	816	1043	1859	54	93
2	40012007	051095	1040051095	นครขอนแก่น	บ้านทุ่ม	เมืองขอนแก่น	ขอนแก่น	115	168	283	8	83	149	232	7	71	158	229	6	269	475	744	21	798	1204	2002	55	98
3	40052017	051167	1040051167	ภูเวียง	ภูเวียง	ภูเวียง	ขอนแก่น	117	217	334	11	124	206	350	11	125	188	313	11	366	611	977	33	884	1297	2181	67	112
4	40042001	051128	1040051128	น้ำพอง	วังชัย	น้ำพอง	ขอนแก่น	131	234	365	10	104	219	323	10	112	219	331	10	347	672	1019	30	1028	1500	2528	66	132
5	40052001	051112	1040051112	หนองเรือ	หนองเรือ	หนองเรือ	ขอนแก่น	115	278	393	10	150	242	392	10	120	244	364	10	385	764	1149	30	963	1605	2568	68	127
6	40042015	051142	1040051142	ศรีกระนวนวิทยาคม	หนองโก	กระนวน	ขอนแก่น	159	313	472	12	152	279	431	12	139	278	417	11	450	870	1320	35	984	1669	2653	70	136
7	40022001	051146	1040051146	บ้านไผ่	ในเมือง	บ้านไผ่	ขอนแก่น	148	328	476	12	151	310	461	12	127	324	451	12	426	962	1388	36	1015	1774	2789	70	141
8	40052004	051115	1040051115	ชุมแพ	ชุมแพ	ชุมแพ	ขอนแก่น	166	319	485	13	154	282	436	13	168	293	461	13	488	894	1382	39	1111	1737	2848	75	145
9	40012002	051090	1040051090	กัญญาวิตร	ในเมือง	เมืองขอนแก่น	ขอนแก่น	178	502	680	16	184	502	686	16	170	431	601	15	532	1435	1967	47	1096	2450	3546	85	179
10	40012003	051091	1040051091	แก่นนครวิทยาลัย	ในเมือง	เมืองขอนแก่น	ขอนแก่น	327	421	748	20	358	429	787	20	308	441	749	19	993	1291	2284	59	1944	2363	4307	112	203
11	40012001	051089	1040051089	ขอนแก่นวิทยายน	ในเมือง	เมืองขอนแก่น	ขอนแก่น	331	490	821	20	312	462	774	20	324	479	803	20	967	1431	2398	60	1975	2641	4616	114	217
								1880	3437	5317	140	1890	3211	5101	139	1759	3235	4994	135	5529	9883	15412	414	12614	19283	31897	836	1148

ที่มา : ระบบจัดเก็บข้อมูลนักเรียนรายบุคคล ปีการศึกษา 2563 (Data Management Center)
ข้อมูล ณ วันที่ 20 กรกฎาคม 2563



ข้อมูลผลการประเมินผลสัมฤทธิ์ทางการศึกษาระดับชาติ ขั้นพื้นฐาน (O-NET) ประจำปีการศึกษา 2562
สังกัดสำนักงานเขตพื้นที่การศึกษามัธยมศึกษา เขต 25

1. ภาพรวมคะแนนผลการประเมินระดับชาติขั้นพื้นฐาน (O-NET) 5 วิชา ชั้นมัธยมศึกษาปีที่ 3
2. เรียงลำดับพัฒนาการผลการประเมินระดับชาติขั้นพื้นฐาน (O-NET) ชั้นมัธยมศึกษาปีที่ 6



ผลการประเมินระดับชาติ ชั้นพื้นฐาน (O-NET) เรียงลำดับรวม 4 วิชา

นักเรียนชั้นมัธยมศึกษาปีที่ 3 ประจำปีการศึกษา 2562

สำนักงานเขตพื้นที่การศึกษามัธยมศึกษาเขต 25 (เรียงลำดับตามตัวอักษร)

ลำดับ ที่	โรงเรียน	สาระการเรียนรู้								รวม 2561	รวม 2562	ผลต่าง
		ภาษาไทย		ภาษาอังกฤษ		คณิตศาสตร์		วิทยาศาสตร์				
		2561	2562	2561	2562	2561	2562	2561	2562			
1	กัลยาณวัตร	63.97	64.94	31.78	37.07	35.01	31.95	41.50	33.03	172.26	166.99	-5.27
2	ก้านเหลืองวิทยาคม	48.07	54.57	25.42	27.24	26.76	21.08	32.00	29.99	132.25	132.88	0.63
3	กุดขอนแก่นวิทยาคม	44.85	47.86	24.53	27.83	24.00	21.87	30.60	28.67	123.98	126.23	2.25
4	กุทองพิทยาลัย	51.25	49.28	27.00	29.60	23.67	20.32	32.50	29.00	134.42	128.20	-6.22
5	แก่นนครพิทยาลัย	62.79	62.38	33.88	41.29	38.04	35.01	40.90	32.18	175.61	170.86	-4.75
6	แก่นนครพิทยาลัย 2	43.39	51.63	27.09	32.00	23.27	18.50	28.73	27.88	122.48	130.01	7.53
7	ขอนแก่นพัฒนศึกษา	44.84	50.40	24.96	31.07	23.52	18.53	31.04	31.37	124.36	131.37	7.01
8	ขอนแก่นวิทยายน	68.46	67.41	45.15	52.46	51.50	45.18	47.08	36.23	212.19	201.28	-10.91
9	ขอนแก่นวิทยายน 2(สมาน สุเมโธ)	50.53	52.08	26.68	28.31	24.56	21.59	31.64	27.53	133.41	129.51	-3.90
10	ขอนแก่นวิทยายน 3	48.10	56.09	24.73	29.89	24.67	22.17	33.60	26.89	131.10	135.04	3.94
11	ขอนแก่นพิทยาลัย	47.48	44.21	27.93	27.08	22.67	18.17	33.26	29.10	131.34	118.56	-12.78
12	ข้าวเรียงศึกษา	51.09	56.43	22.36	29.83	24.18	24.70	33.09	27.33	130.72	138.29	7.57
13	ขามแก่นนคร	50.31	51.71	27.36	29.94	26.10	22.42	33.17	28.88	136.94	132.95	-3.99
14	เขาสวนกวางวิทยานุกูล	52.03	51.14	26.47	27.59	28.73	21.69	33.89	28.77	141.12	129.19	-11.93
15	คำแคนวิทยาคม	56.10	57.48	26.60	28.84	28.80	21.42	35.90	27.19	147.40	134.93	-12.47
16	โคกนางามพิทยาสรรพ์	55.74	52.05	24.53	26.57	24.42	23.14	32.42	28.61	137.11	130.37	-6.74
17	โคกโพธิ์ไชยศึกษา	52.37	54.09	27.33	27.47	28.80	25.96	36.13	29.04	144.63	136.56	-8.07
18	โคกสีพิทยาสรรพ์	51.58	49.00	26.88	27.79	25.38	23.51	33.04	27.76	136.88	128.06	-8.82
19	จตุรมิตรวิทยาคาร	48.26	48.84	25.63	27.72	24.37	20.32	32.97	28.97	131.23	125.85	-5.38
20	จระเข้วิทยายน	45.94	51.02	26.54	28.27	23.00	20.08	32.38	26.86	127.86	126.23	-1.63
21	ชนบทศึกษา	50.93	50.86	26.78	29.73	25.60	22.26	33.11	28.38	136.42	131.23	-5.19
22	ชุมแพพิทยาคม	45.30	44.16	24.09	27.61	25.64	22.97	30.41	25.61	125.44	120.35	-5.09
23	ชุมแพวิทยายน	45.86	51.02	25.64	29.36	22.16	22.64	33.40	28.33	127.06	131.35	4.29
24	ชุมแพศึกษา	59.23	59.14	30.69	35.46	32.43	28.52	39.32	30.99	161.67	154.11	-7.56
25	ชำยางวิทยายน	49.67	44.40	28.50	26.00	25.67	19.20	35.17	25.20	139.01	114.80	-24.21
26	ดงบังวิทยายน	36.00	46.00	25.60	27.75	26.40	19.50	30.00	25.31	118.00	118.56	0.56
27	ดงมันพิทยาคม	46.29	38.23	26.00	26.93	24.94	19.33	31.41	27.17	128.64	111.66	-16.98
28	เตรียมอุดมศึกษาพัฒนาการ ขอนแก่น	44.94	51.28	24.88	29.31	24.97	22.41	31.76	27.70	126.55	130.70	4.15
29	ไตรคามวิทยา	47.61	48.59	22.78	28.27	22.78	22.91	33.74	27.84	126.91	127.61	0.70
30	ท่านางแนววิทยายน	49.20	48.21	26.33	26.08	24.13	21.16	32.30	27.57	131.96	123.02	-8.94
31	ท่าศาลาประชานุสรณ์	51.13	52.71	24.17	29.41	31.13	24.47	36.26	35.50	142.69	142.09	-0.60
32	ทุ่งใหญ่นันทศึกษา	45.12	48.95	24.88	28.51	22.63	22.56	32.00	30.06	124.63	130.08	5.45



ผลการประเมินระดับชาติ ชั้นพื้นฐาน (O-NET) เรียงลำดับรวม 4 วิชา

นักเรียนชั้นมัธยมศึกษาปีที่ 3 ประจำปีการศึกษา 2562

สำนักงานเขตพื้นที่การศึกษามัธยมศึกษาเขต 25 (เรียงลำดับตามตัวอักษร)

ลำดับ ที่	โรงเรียน	สาระการเรียนรู้								รวม 2561	รวม 2562	ผลต่าง
		ภาษาไทย		ภาษาอังกฤษ		คณิตศาสตร์		วิทยาศาสตร์				
		2561	2562	2561	2562	2561	2562	2561	2562			
33	เทพศิรินทร์ ขอนแก่น	51.62	52.52	27.81	29.57	21.71	19.30	31.33	31.09	132.47	132.48	0.01
34	นครขอนแก่น	51.47	54.29	26.77	29.75	26.33	22.47	34.45	28.72	139.02	135.23	-3.79
35	นาจนานศึกษา	48.16	50.41	25.30	26.76	25.10	21.93	33.59	28.06	132.15	127.16	-4.99
36	น้ำพองพัฒนศึกษา รัชมิ่งคลาภิเชก	46.19	50.26	25.68	27.90	24.40	20.07	34.96	29.08	131.23	127.31	-3.92
37	น้ำพองศึกษา	55.50	56.81	27.48	31.22	28.77	24.63	37.55	29.85	149.30	142.51	-6.79
38	โนนข่าวิทยา	45.45	43.83	25.63	25.85	22.69	21.17	30.00	28.62	123.77	119.47	-4.30
39	โนนศิลาวิทยาคม	43.84	49.24	26.00	27.77	21.81	20.64	31.87	27.81	123.52	125.46	1.94
40	โนนสะอาดวิทยาคาร	45.21	47.13	26.56	28.25	23.72	20.00	32.21	27.93	127.70	123.31	-4.39
41	บัวแก้วพิทยาคม	46.72	49.52	26.06	26.62	24.56	18.29	32.94	28.29	130.28	122.72	-7.56
42	บัวใหญ่พิทยาคม	44.44	53.23	26.24	29.39	25.49	22.13	32.05	28.51	128.22	133.26	5.04
43	บ้านไผ่	62.08	60.26	30.50	34.77	31.12	26.85	38.35	30.00	162.05	151.88	-10.17
44	บ้านไผ่พิทยาคม	46.58	48.35	24.96	29.28	22.86	20.55	31.62	28.26	126.02	126.44	0.42
45	บ้านไผ่ศึกษา	38.63	48.78	26.00	29.58	22.00	25.39	30.00	31.35	116.63	135.10	18.47
46	บ้านลานวิทยาคม	49.91	51.52	26.22	29.36	27.63	22.33	31.97	28.77	135.73	131.98	-3.75
47	บ้านแฮดศึกษา	45.21	46.84	25.32	28.13	26.04	20.92	29.43	28.36	126.00	124.25	-1.75
48	บึงไทรพิทยาคม	39.62	45.81	25.38	25.90	23.08	20.57	29.08	29.19	117.16	121.47	4.31
49	เบญจมิตรวิทยา	46.00	54.23	27.13	28.00	23.50	22.36	32.25	30.41	128.88	135.00	6.12
50	ประชารัฐพัฒนาการ	49.71	51.75	26.69	28.71	24.62	21.25	30.62	28.89	131.64	130.60	-1.04
51	ประชารัฐวิทยาเสริม	48.49	53.35	26.78	29.85	23.80	22.22	30.85	29.88	129.92	135.30	5.38
52	ป่าหวายวิทยายน	39.75	53.29	26.67	25.86	23.00	20.00	30.50	25.54	119.92	124.69	4.77
53	เปือยน้อยศึกษา	50.84	49.00	25.63	26.77	25.06	20.07	33.28	28.14	134.81	123.98	-10.83
54	ผาชามวิทยายน	50.06	48.80	25.00	27.60	29.56	21.87	32.89	29.60	137.51	127.87	-9.64
55	ผางวิทยายน	47.75	49.14	25.83	27.18	24.99	21.05	33.26	28.69	131.83	126.06	-5.77
56	พล	46.24	49.83	25.66	27.19	24.97	22.46	32.43	27.51	129.30	126.99	-2.31
57	พลพัฒนศึกษา	53.36	46.67	28.18	27.17	26.91	19.00	33.64	31.79	142.09	124.63	-17.46
58	พังทวยพัฒนศึกษา	57.52	55.64	25.81	29.28	24.57	23.20	35.71	27.54	143.61	135.66	-7.95
59	ภูผาม่าน	50.01	52.27	26.20	29.29	25.04	23.45	32.15	29.64	133.40	134.65	1.25
60	ภูเวียงวิทยาคม	55.38	54.18	27.66	31.99	28.85	24.79	35.90	28.87	147.79	139.83	-7.96
61	ม่วงหวานพัฒนศึกษา	43.12	51.87	26.54	30.13	25.08	24.80	30.38	28.90	125.12	135.70	10.58
62	มีถุนศึกษา	53.53	54.90	27.14	30.14	29.44	25.17	37.17	30.79	147.28	141.00	-6.28
63	มัธยมตลาดใหญ่วิทยา	44.57	54.93	24.00	27.73	23.14	24.27	30.71	24.57	122.42	131.50	9.08
64	มัธยมโพนเพ็ก	47.65	47.86	25.18	29.71	24.47	18.86	35.76	27.57	133.06	124.00	-9.06



ผลการประเมินระดับชาติ ชั้นพื้นฐาน (O-NET) เรียงลำดับรวม 4 วิชา

นักเรียนชั้นมัธยมศึกษาปีที่ 3 ประจำปีการศึกษา 2562

สำนักงานเขตพื้นที่การศึกษามัธยมศึกษาเขต 25 (เรียงลำดับตามตัวอักษร)

ลำดับ ที่	โรงเรียน	สาระการเรียนรู้								รวม 2561	รวม 2562	ผลต่าง
		ภาษาไทย		ภาษาอังกฤษ		คณิตศาสตร์		วิทยาศาสตร์				
		2561	2562	2561	2562	2561	2562	2561	2562			
65	ยางคำพิทยาคม	44.64	46.30	27.89	28.27	23.11	21.73	31.06	28.67	126.70	124.97	-1.73
66	ลำน้ำพอง	35.12	38.67	28.00	23.20	18.82	19.20	28.59	23.33	110.53	104.40	-6.13
67	เวียงนครพิทยาคม	47.50	46.04	26.00	26.41	24.69	20.00	33.07	28.40	131.26	120.85	-10.41
68	เวียงวงกตพิทยาคม	49.01	50.77	25.72	27.63	23.43	22.97	31.37	27.66	129.53	129.03	-0.50
69	แว้งน้อยศึกษา	50.56	50.29	25.94	26.40	23.94	20.45	32.39	28.67	132.83	125.81	-7.02
70	แว้งใหญ่พิทยาคม	56.04	53.00	27.25	29.82	25.41	20.27	34.66	28.91	143.36	132.00	-11.36
71	ศรีกระนวนพิทยาคม	56.47	55.44	28.68	32.08	29.25	24.10	36.23	29.48	150.63	141.10	-9.53
72	ศรีหนองขาววิทยา	44.78	51.15	25.56	26.96	26.73	20.00	31.46	29.26	128.53	127.37	-1.16
73	สันติพัฒนากิจวิทยา	42.32	47.69	26.95	29.50	22.95	22.75	32.42	27.84	124.64	127.78	3.14
74	สาวะถีพิทยาสรรพ์	47.58	48.47	25.63	28.05	24.50	21.04	34.38	29.27	132.09	126.83	-5.26
75	สีหราชเดโชชัย	58.40	55.00	28.00	28.46	27.20	21.85	37.20	29.85	150.80	135.16	-15.64
76	โสภณกเต็นประชาอุปถัมภ์	47.60	52.50	27.92	28.80	22.56	21.40	33.04	30.70	131.12	133.40	2.28
77	หนองขามพิทยาคม	47.10	50.31	27.24	27.38	25.71	20.92	29.90	25.85	129.95	124.46	-5.49
78	หนองตาไ้ศึกษา	52.61	53.58	24.89	26.69	26.67	21.23	33.22	27.17	137.39	128.67	-8.72
79	หนองนาคำพิทยาคม	53.09	58.10	25.27	29.08	26.61	25.63	34.52	29.55	139.49	142.36	2.87
80	หนองเรือวิทยา	48.55	50.74	26.66	29.87	24.80	23.18	34.15	28.83	134.16	132.62	-1.54
81	หนองสองห้องวิทยา	51.84	50.16	25.70	28.53	27.21	21.43	34.95	28.39	139.70	128.51	-11.19
82	หนองเสาเล้าวิทยาคาร	47.67	46.04	27.25	27.12	21.33	18.56	29.25	27.06	125.50	118.78	-6.72
83	เหล่าใหญ่นาข้าวพิทยาคม	51.56	47.00	25.33	22.75	25.33	22.00	32.89	29.38	135.11	121.13	-13.98
84	อุบลรัตน์พิทยาคม	50.06	49.41	26.29	28.61	23.96	22.59	34.00	28.92	134.31	129.53	-4.78
ระดับ สพม.25		54.50	55.24	29.23	32.83	29.92	26.16	36.37	30.03	150.02	144.26	-5.76
ระดับจังหวัดขอนแก่น		53.21	54.36	28.38	32.01	28.63	25.57	35.56	29.98	145.78	141.92	-3.86
ระดับสพฐ.		55.04	55.91	29.10	32.98	30.28	26.98	36.43	30.22	150.85	146.09	-4.76
ระดับประเทศ		54.42	55.14	29.45	33.25	30.04	26.73	36.10	30.07	150.01	145.19	-4.82

ที่มา : กลุ่มงานวัดและประเมินผลการศึกษา

กลุ่มนิเทศ ติดตามและประเมินผลการจัดการศึกษา

สำนักงานเขตพื้นที่การศึกษามัธยมศึกษา เขต 25

ข้อมูล ณ วันที่ 27 มีนาคม 2563



ผลการประเมินระดับชาติ ชั้นพื้นฐาน (O-NET) เรียงลำดับรวม 5 วิชา

นักเรียนชั้นมัธยมศึกษาปีที่ 6 ประจำปีการศึกษา 2562

สำนักงานเขตพื้นที่การศึกษามัธยมศึกษาเขต 25 (เรียงลำดับตามตัวอักษร)

ลำดับที่	โรงเรียน	สาระการเรียนรู้										รวม 2561	รวม 2562	ผลต่าง
		ภาษาไทย		สังคมศึกษา		ภาษาอังกฤษ		คณิตศาสตร์		วิทยาศาสตร์				
		2561	2562	2561	2562	2561	2562	2561	2562	2561	2562			
1	กัลยาณวัตร	55.44	49.17	37.04	38.19	33.71	30.81	34.96	28.86	33.13	32.51	194.28	179.54	-14.74
2	ก้านเหลืองวิทยาคม	37.34	40.46	32.56	33.17	20.08	22.05	19.06	18.40	26.20	26.26	135.24	140.34	5.10
3	กุดขอนแก่นวิทยาคม	40.74	33.90	31.52	30.32	23.34	23.01	20.03	16.07	26.10	25.60	141.73	128.90	-12.83
4	กู่ทองพิทยาลัย	36.68	32.56	33.64	30.11	22.16	23.61	17.73	16.94	28.58	23.56	138.79	126.78	-12.01
5	แก่นนครพิทยาลัย	53.85	47.12	38.05	37.86	37.61	33.16	36.37	29.13	32.98	31.03	198.86	178.30	-20.56
6	แก่นนครพิทยาลัย 2	36.43	37.26	30.76	32.05	23.15	23.75	18.36	17.89	25.50	26.03	134.20	136.98	2.78
7	ขอนแก่นพัฒนศึกษา	39.83	36.08	32.62	34.92	26.59	23.56	21.25	14.62	26.26	28.62	146.55	137.80	-8.75
8	ขอนแก่นวิทยายน	59.27	53.93	41.05	41.04	49.12	44.23	50.94	40.95	38.63	37.46	239.01	217.61	-21.40
9	ขอนแก่นวิทยายน 2(สนาม สุมโธ)	35.96	34.65	30.96	33.64	22.07	22.20	18.61	18.59	25.73	25.57	133.33	134.65	1.32
10	ขอนแก่นวิทยายน 3	36.43	37.03	30.50	31.10	21.34	23.00	17.86	19.00	25.60	25.50	131.73	135.63	3.90
11	ขอนแก่นพิทยาลัย	42.80	38.27	29.67	33.77	24.42	22.60	26.83	14.81	25.65	26.96	149.37	136.41	-12.96
12	ข้าวเรียงศึกษา	37.20	35.43	30.47	33.20	21.08	20.50	16.17	13.67	23.12	26.87	128.04	129.67	1.63
13	ขามแก่นนคร	43.08	36.52	33.03	33.76	25.33	24.07	25.93	20.64	28.51	25.37	155.88	140.36	-15.52
14	เขาสวนกวางวิทยานุกูล	39.97	33.01	32.02	31.06	24.47	22.67	20.58	17.12	27.65	24.76	144.69	128.62	-16.07
15	คำแคนวิทยาคม	47.50	43.68	33.16	31.58	22.53	23.55	20.40	19.61	26.92	26.05	150.51	144.47	-6.04
16	โคกนางามพิทยาสรรพ์	40.73	34.10	30.77	28.13	24.42	22.76	22.31	14.27	21.66	24.06	139.89	123.32	-16.57
17	โคกโพธิ์ไชยศึกษา	42.58	35.83	31.72	32.06	24.79	22.68	21.39	17.79	28.67	25.39	149.15	133.75	-15.40
18	โคกสีพิทยาสรรพ์	36.93	36.09	30.24	30.40	23.14	22.38	19.46	19.15	25.65	25.13	135.42	133.15	-2.27
19	จตุรมิตรวิทยาการ	35.15	33.08	29.65	30.08	21.34	21.82	18.04	16.35	25.23	25.06	129.41	126.39	-3.02
20	จระเข้วิทยายน	33.04	32.03	30.83	27.29	21.98	19.69	18.89	15.05	23.99	21.85	128.73	115.91	-12.82
21	ชนบทศึกษา	43.30	37.31	33.20	32.56	24.19	24.72	21.74	19.68	28.60	26.38	151.03	140.65	-10.38
22	ชุมแพพิทยาคม	34.88	32.69	30.06	31.67	22.62	19.77	21.09	16.11	26.19	24.93	134.84	125.17	-9.67
23	ชุมแพวิทยายน	38.91	33.41	33.07	30.37	26.48	20.88	19.91	14.35	26.01	23.89	144.38	122.90	-21.48
24	ชุมแพศึกษา	48.42	45.02	34.72	36.39	29.50	27.96	29.68	24.96	29.96	28.83	172.28	163.16	-9.12
25	ชัย่างวิทยายน	36.07	34.94	30.27	31.75	21.50	24.84	17.83	12.19	26.53	24.81	132.20	128.53	-3.67
26	ดงบังวิทยายน	46.67	39.10	35.00	33.60	19.17	19.75	27.50	15.00	21.33	23.00	149.67	130.45	-19.22
27	ดงมันพิทยาคม	35.05	31.91	31.52	31.93	20.68	22.84	18.71	15.34	25.66	23.90	131.62	125.92	-5.70
28	เตรียมอุดมศึกษา ขอนแก่น	36.16	39.23	31.50	33.03	25.54	23.45	19.46	18.24	25.13	23.89	137.79	137.84	0.05
29	ไตรคามวิทยา	46.00	30.33	31.64	30.50	23.30	21.64	21.96	20.47	29.23	23.57	152.13	126.51	-25.62
30	ท่านางแนววิทยายน	37.22	35.56	30.68	33.12	21.88	23.18	18.00	15.55	26.12	24.45	133.90	131.86	-2.04
31	ท่าศาลาประชานุสรณ์	37.32	42.50	31.18	34.00	22.73	21.88	19.09	25.63	24.33	29.25	134.65	153.26	18.61
32	ทุ่งใหญ่นเรศวรศึกษา	38.72	34.49	30.53	30.55	23.09	20.78	20.47	16.81	26.64	24.25	139.45	126.88	-12.57



ผลการประเมินระดับชาติ ชั้นพื้นฐาน (O-NET) เรียงลำดับรวม 5 วิชา
นักเรียนชั้นมัธยมศึกษาปีที่ 6 ประจำปีการศึกษา 2562
สำนักงานเขตพื้นที่การศึกษามัธยมศึกษาเขต 25 (เรียงลำดับตามตัวอักษร)

ลำดับที่	โรงเรียน	สาระการเรียนรู้										รวม 2561	รวม 2562	ผลต่าง
		ภาษาไทย		สังคมศึกษา		ภาษาอังกฤษ		คณิตศาสตร์		วิทยาศาสตร์				
		2561	2562	2561	2562	2561	2562	2561	2562	2561	2562			
33	เทพศิรินทร์ ขอนแก่น	40.79	32.74	31.71	31.41	23.46	20.66	22.79	16.91	25.48	22.94	144.23	124.66	-19.57
34	นครขอนแก่น	42.24	36.99	33.02	31.64	25.47	23.27	25.30	18.25	28.00	26.33	154.03	136.48	-17.55
35	นาจานศึกษา	35.35	33.45	30.30	31.83	22.17	22.47	19.35	17.44	24.11	24.43	131.28	129.62	-1.66
36	น้ำพองพัฒนศึกษา รังษิงลภักเษก	38.23	33.38	31.30	31.07	22.63	21.40	18.00	16.63	24.83	24.88	134.99	127.36	-7.63
37	น้ำพองศึกษา	46.90	42.28	34.65	35.93	26.95	25.47	27.79	22.42	29.57	28.67	165.86	154.77	-11.09
38	โนนขำวิทยา	37.75	27.53	32.79	27.86	21.70	22.03	19.55	15.43	26.17	24.55	137.96	117.40	-20.56
39	โนนศิลาวิทยาคม	34.32	32.95	29.29	28.81	22.09	21.72	19.36	15.94	23.71	22.57	128.77	121.99	-6.78
40	โนนสะอาดวิทยาคาร	35.96	31.42	29.63	31.03	21.29	22.67	21.14	15.42	23.94	24.50	131.96	125.04	-6.92
41	บัวแก้วพิทยาคม	35.47	38.26	30.88	30.00	21.69	21.18	17.79	16.32	25.20	24.65	131.03	130.41	-0.62
42	บัวใหญ่พิทยาคม	39.31	32.76	33.61	30.13	22.59	21.93	22.27	15.47	27.80	24.69	145.58	124.98	-20.60
43	บ้านไผ่	50.01	43.84	35.70	35.72	29.32	25.96	29.88	23.18	28.87	29.41	173.78	158.11	-15.67
44	บ้านไผ่พิทยาคม	38.17	35.50	32.31	30.70	22.64	22.35	17.96	16.16	25.47	25.37	136.55	130.08	-6.47
45	บ้านไผ่ศึกษา	31.00	30.10	28.75	27.40	21.88	19.75	18.75	17.50	21.15	24.40	121.53	119.15	-2.38
46	บ้านลานวิทยาคม	41.84	41.63	30.87	31.97	22.97	23.32	17.70	16.21	26.60	27.73	139.98	140.86	0.88
47	บ้านแฮดศึกษา	38.81	33.99	30.03	30.79	22.35	22.66	17.08	14.43	25.43	24.49	133.70	126.36	-7.34
48	บึงไทรพิทยาคม	34.30	33.95	29.73	27.10	21.75	21.11	20.67	18.61	24.80	22.60	131.25	123.37	-7.88
49	เบญจมิตรวิทยา	35.73	27.28	31.87	29.78	20.50	26.25	22.00	16.94	24.40	23.78	134.50	124.03	-10.47
50	ประชารัฐพัฒนาการ	35.86	37.39	34.57	32.37	22.50	19.80	20.89	14.34	26.06	25.50	139.88	129.40	-10.48
51	ประชารัฐวิทยาเสริม	37.17	35.90	30.05	31.33	23.26	22.77	20.46	20.06	26.87	25.64	137.81	135.70	-2.11
52	ป่าหวายวิทยายน	25.67	35.17	24.33	29.67	23.75	19.17	19.17	10.83	21.33	28.83	114.25	123.67	9.42
53	เปือยน้อยศึกษา	32.21	36.45	30.54	33.00	21.75	22.14	22.50	20.10	25.60	23.04	132.60	134.73	2.13
54	ผาขามวิทยายน	36.13	31.69	32.13	33.75	20.78	21.88	18.44	12.19	28.35	29.06	135.83	128.57	-7.26
55	ผางวิทยายน	39.59	35.66	31.95	31.29	23.11	21.37	20.43	17.98	25.76	25.14	140.84	131.44	-9.40
56	พล	37.39	33.54	31.77	31.58	22.37	22.26	21.65	17.52	26.02	25.91	139.20	130.81	-8.39
57	พลพัฒนศึกษา	35.2	34.00	28.40	29.74	18.38	20.66	21.00	16.32	22.80	26.26	125.78	126.98	1.20
58	พังทวยพัฒนศึกษา	48.15	36.82	31.40	32.12	21.13	21.47	22.50	18.82	29.20	25.35	152.38	134.58	-17.80
59	ภูผาม่าน	41.62	39.00	32.39	30.97	23.38	23.05	20.91	16.84	26.90	21.63	145.20	131.49	-13.71
60	ภูเวียงวิทยาคม	45.89	38.99	33.76	33.24	25.47	23.63	24.09	19.89	29.14	24.82	158.35	140.57	-17.78
61	ม่วงหวานพัฒนศึกษา	40.03	38.43	33.27	34.00	21.75	20.36	19.17	18.57	27.07	32.07	141.29	143.43	2.14
62	มีถุจาศึกษา	47.18	43.29	34.16	35.31	26.12	24.78	25.31	23.35	29.40	29.20	162.17	155.93	-6.24
63	มัธยมตลาดใหญ่วิทยา	35.70	32.38	28.40	32.67	25.00	22.50	20.00	13.54	23.92	21.00	133.02	122.09	-10.93
64	มัธยมโพนเพ็ก	39.50	36.90	34.92	30.50	20.58	21.38	18.08	17.25	28.25	25.30	141.33	131.33	-10.00



ผลการประเมินระดับชาติ ชั้นพื้นฐาน (O-NET) เรียงลำดับรวม 5 วิชา

นักเรียนชั้นมัธยมศึกษาปีที่ 6 ประจำปีการศึกษา 2562

สำนักงานเขตพื้นที่การศึกษามัธยมศึกษาเขต 25 (เรียงลำดับตามตัวอักษร)

ลำดับที่	โรงเรียน	สาระการเรียนรู้										รวม 2561	รวม 2562	ผลต่าง
		ภาษาไทย		สังคมศึกษา		ภาษาอังกฤษ		คณิตศาสตร์		วิทยาศาสตร์				
		2561	2562	2561	2562	2561	2562	2561	2562	2561	2562			
65	ยางคำพิทยาคม	38.95	33.67	30.14	29.22	19.70	19.79	16.29	16.67	24.66	25.78	129.74	125.13	-4.61
66	ลำน้ำพอง	28.11	33.58	28.30	32.00	20.82	25.83	16.20	16.25	22.35	25.08	115.78	132.74	16.96
67	เวียงนครวิทยาคม	31.43	31.19	28.36	30.18	20.21	22.32	15.90	16.38	25.26	23.51	121.16	123.58	2.42
68	เวียงจันทวิทยาคม	33.74	32.93	29.56	30.86	21.17	22.72	18.25	17.56	24.68	25.01	127.40	129.08	1.68
69	เวียงน้อยศึกษา	35.19	32.53	30.82	31.96	22.95	22.29	17.69	15.59	24.17	26.05	130.82	128.42	-2.40
70	เวียงใหญ่วิทยาคม	41.65	37.70	33.26	33.74	23.83	23.13	22.93	18.08	27.80	26.69	149.47	139.34	-10.13
71	ศรีกระนวนวิทยาคม	45.98	41.30	35.13	35.42	26.76	25.73	27.28	20.84	29.32	26.75	164.47	150.04	-14.43
72	ศรีหนองบัววิทยาคม	34.10	34.13	30.19	29.89	21.39	21.94	17.78	14.93	25.53	25.51	128.99	126.40	-2.59
73	สันติพัฒนาภิวัตวิทยา	26.54	36.69	26.92	29.25	17.69	21.41	16.54	15.63	24.83	22.06	112.52	125.04	12.52
74	สาวะถีพิทยาสรรพ์	35.63	31.57	31.41	31.29	22.21	21.72	19.38	17.06	23.75	23.53	132.38	125.17	-7.21
75	สีหราชเดโชชัย	51.50	50.50	31.00	35.60	26.25	23.00	22.50	22.50	30.20	29.20	161.45	160.80	-0.65
76	โสภณกตัญญูประชาอุปถัมภ์	34.15	34.67	31.41	29.58	20.15	19.17	20.00	13.96	25.84	24.79	131.55	122.17	-9.38
77	หนองขามพิทยาคม	31.83	35.56	31.00	32.56	22.08	24.72	9.17	19.17	27.33	24.56	121.41	136.57	15.16
78	หนองตอกี้ศึกษา	30.35	37.64	30.69	34.80	21.44	22.25	13.08	16.00	25.57	21.27	121.13	131.96	10.83
79	หนองนาคำวิทยาคม	44.97	44.59	33.13	34.71	24.28	22.84	24.04	18.51	27.07	28.53	153.49	149.18	-4.31
80	หนองเรือวิทยา	43.60	35.77	33.42	32.01	25.90	23.71	25.02	18.74	28.79	26.76	156.73	136.99	-19.74
81	หนองสองห้องวิทยา	38.76	35.85	31.52	31.70	22.25	22.01	21.06	17.53	26.20	25.28	139.79	132.37	-7.42
82	หนองเสาเล้าวิทยาคาร	39.56	34.44	32.17	30.56	21.60	22.85	20.69	16.53	25.79	25.36	139.81	129.74	-10.07
83	เหล่าใหญ่นาข้าววิทยาคม	41.70	29.71	31.20	27.29	20.13	19.29	16.00	15.71	23.56	28.64	132.59	120.64	-11.95
84	อุบลรัตน์พิทยาคม	36.79	35.23	31.18	31.95	22.33	23.05	21.44	15.89	25.99	24.05	137.73	130.17	-7.56
ระดับ สพม.25		45.70	41.32	34.34	34.67	28.76	27.16	27.99	23.09	29.41	28.34	166.20	154.58	-11.62
ระดับจังหวัดขอนแก่น		45.69	41.32	34.33	34.79	28.75	27.55	27.96	23.61	29.41	28.57	166.14	155.84	-10.30
ระดับสพฐ.		48.16	43.02	35.48	36.10	31.15	28.97	31.04	25.62	30.75	29.40	176.58	163.11	-13.47
ระดับประเทศ		47.31	42.21	35.16	35.70	31.41	29.20	30.72	25.41	30.51	29.20	175.11	161.72	-13.39

ที่มา : กลุ่มงานวัดและประเมินผลการศึกษา

กลุ่มนิเทศ ติดตามและประเมินผลการจัดการศึกษา

สำนักงานเขตพื้นที่การศึกษามัธยมศึกษา เขต 25

ข้อมูล ณ วันที่ 27 มีนาคม 2562



ข้อมูลโรงเรียนตามนโยบายการพัฒนาคุณภาพการศึกษา สังกัดสำนักงานเขตพื้นที่การศึกษามัธยมศึกษา เขต 25

1. โรงเรียนดีระดับอำเภอ (ในฝัน) จำนวน 29 โรงเรียน
2. โรงเรียนพระราชทานดีเด่น (มัธยมศึกษาขนาดใหญ่) จำนวน 9 โรงเรียน
3. โรงเรียนพระราชทานดีเด่น (มัธยมศึกษาขนาดกลาง) จำนวน 5 โรงเรียน
4. โรงเรียนพระราชทานดีเด่น (มัธยมศึกษาขนาดเล็ก) จำนวน 7 โรงเรียน
5. โรงเรียนมาตรฐานสากล จำนวน 33 โรงเรียน
6. โรงเรียนสุจริต จำนวน 10 โรงเรียน
7. โรงเรียนการแข่งขันสูง จำนวน 8 โรงเรียน
8. โรงเรียนในโครงการพัฒนาการบริหารรูปแบบนิติบุคคล จำนวน 1 โรงเรียน
9. โรงเรียนจัดการเรียนรู้ใน ศตวรรษที่ 21
 - รูปแบบที่ 1 แบบเตรียมพื้นฐานความถนัดในสาขาวิชาชีพสำหรับนักเรียนต่ออุดมศึกษา
จำนวน 2 โรงเรียน
 - รูปแบบที่ 2 แบบหลักสูตรเรียนร่วมอาชีวศึกษาและมัธยมศึกษาตอนปลาย (ทวิศึกษา)
จำนวน 23 โรงเรียน
 - รูปแบบที่ 3 แบบหลักสูตรระยะสั้นในระดับชั้นมัธยมศึกษาตอนต้น จำนวน 5 โรงเรียน
 - รูปแบบที่ 4 แบบการเรียนรู้เป็นผู้ประกอบการธุรกิจพอเพียง จำนวน 2 โรงเรียน
10. โรงเรียนโครงการขับเคลื่อนโรงเรียนจัดการเรียนรู้สะเต็มศึกษา จำนวน 10 โรงเรียน
11. โรงเรียนประชารัฐ รุ่นที่ 1 จำนวน 7 โรงเรียน
12. โรงเรียนอ่านไม่ออกเขียนไม่ได้ จำนวน 1 โรงเรียน
13. โรงเรียนวิถีพุทธ จำนวน 36 โรงเรียน
14. โรงเรียนโครงการพัฒนาประเทศเป็นศูนย์กลางการศึกษาในภูมิภาค (Education Hub) รุ่นที่ 3
จำนวน 1 โรงเรียน
15. โรงเรียนโครงการโรงเรียนคุณภาพประจำตำบล (1 ตำบล 1 โรงเรียนคุณภาพ) ระดับมัธยมศึกษา รอบที่ 1
จำนวน 36 โรงเรียน



โรงเรียนตรีระดับอำเภอ (ในฝัน) จำนวน 29 โรงเรียน
สำนักงานเขตพื้นที่การศึกษามัธยมศึกษา เขต 25
ประจำปีการศึกษา 2561

ที่	โรงเรียน	รุ่น	ตำบล	อำเภอ	จังหวัด	โทรศัพท์	โทรสาร
1	เตรียมอุดมศึกษาพัฒนาการ ขอนแก่น	1	ท่าพระ	เมืองขอนแก่น	ขอนแก่น	043-261154	043-261154
2	ประชารัฐวิทยาเสริม	1	บ้านโต้น	พระยืน	ขอนแก่น	043-309539	043-309539
3	ผางวิทยายน	1	บ้านผาง	บ้านผาง	ขอนแก่น	043-009866	-
4	บ้านลานวิทยาคม	1	หินตั้ง	บ้านไผ่	ขอนแก่น	043-009776	043-009776
5	โนนขำวิทยา	1	โนนขำ	พล	ขอนแก่น	043-418240	043-418240
6	แวงน้อยศึกษา	1	แวงน้อย	แวงน้อย	ขอนแก่น	-	-
7	แวงใหญ่วิทยา	1	แวงใหญ่	แวงใหญ่	ขอนแก่น	043-496055	043-496055
8	เขาสวนกวางวิทยานุกูล	1	คันทรง	เขาสวนกวาง	ขอนแก่น	043-449106	043-449251
9	ทุ่งใหญ่รัตนศึกษา	1	บ้านผาง	กระนวน	ขอนแก่น	043-306420	-
10	อุบลรัตน์พิทยาคม	1	เขื่อนอุบลรัตน์	อุบลรัตน์	ขอนแก่น	043-446100	-
11	ภูผามาน	1	ภูผามาน	ภูผามาน	ขอนแก่น	-	-
12	เวียงวงกตพิทยาคม	1	โนนเมือง	เวียงเก่า	ขอนแก่น	043-438044	043-438044
13	โคกโพธิ์ชัยศึกษา	2	บ้านโคก	โคกโพธิ์ชัย	ขอนแก่น	043-216158	-
14	ชนบทศึกษา	2	ชนบท	ชนบท	ขอนแก่น	08-2114-1140	-
15	บ้านแอตศึกษา	2	บ้านแอต	บ้านแอต	ขอนแก่น	043-286208	-
16	เปือยน้อยศึกษา	2	สระแก้ว	เปือยน้อย	ขอนแก่น	043-218344	-
17	โนนศิลาวิทยา	2	โนนศิลา	โนนศิลา	ขอนแก่น	043-009797	-
						043-281060	043-281060



โรงเรียนตรีระดงบ่ออำเภอ (ในฝัน) จำนวน 29 โรงเรียน

สำนักงานเขตพื้นที่การศึกษามัธยมศึกษา เขต 25

ประจำปีการศึกษา 2561

ที่	โรงเรียน	รุ่น	ตำบล	อำเภอ	จังหวัด	โทรศัพท์	โทรสาร
18	จระเข้วิทยายน	2	จระเข้	หนองเรือ	ขอนแก่น	043-306347	043-306347
19	นาจานศึกษา	2	นาจาน	สีชมพู	ขอนแก่น	-	-
20	หนองนาคะวิทยาคม	2	บ้านโคก	หนองนาคะ	ขอนแก่น	043-217118	043-217217
21	ขอนแก่นพัฒนศึกษา	3	สำราญ	เมือง	ขอนแก่น	043-379309	-
22	โคกนางามพิทยาสรรพ์	3	นางาม	มัญจาคีรี	ขอนแก่น	08-8549-5550	-
23	เบญจมิตรวิทยา	3	หนองเม็ก	หนองสองห้อง	ขอนแก่น	043-000572	043-000572
24	ท่านางแก้ววิทยายน	3	ท่านางแก้ว	เวียงน้อย	ขอนแก่น	043-278084	-
25	โนนสะอาดวิทยาคาร	3	โนนสะอาด	เวียงใหญ่	ขอนแก่น	-	-
26	ศรีหนองกาวิทยา	3	ลำโรง	หนองสองห้อง	ขอนแก่น	043-306422	-
27	โสภณภักดีประชาอุบลมิตร	3	โสภณภักดี	พล	ขอนแก่น	043-009607	043-009607
28	ดงมันพิทยาคม	3	สะอาด	น้ำพอง	ขอนแก่น	043-431572	-
29	ยางคำพิทยาคม	3	ห้วยยาง	กระนวน	ขอนแก่น	043-210712	-

โรงเรียนพระราชทานดีเด่น (มัธยมศึกษาขนาดใหญ่) จำนวน 9 โรงเรียน

สำนักงานเขตพื้นที่การศึกษามัธยมศึกษา เขต 25

ประจำปีการศึกษา 2561

ที่	โรงเรียน	ปี พ.ศ.	ตำบล	อำเภอ	จังหวัด	โทรศัพท์	โทรสาร
1	กัลยาณวิตร	2526, 2533, 2541, 2554	ในเมือง	เมืองขอนแก่น	ขอนแก่น	0-4322-4427, 0-4322-1511	0-4322-4175
2	แก่นนครวิทยาลัย	2525, 2545	ในเมือง	เมืองขอนแก่น	ขอนแก่น	0-4322-1783	0-4322-5637
3	ขอนแก่นวิทยายน	2539	ในเมือง	เมืองขอนแก่น	ขอนแก่น	0-4324-6958	0-4324-1280
4	ชุมแพศึกษา	2549 , 2558	ชุมแพ	ชุมแพ	ขอนแก่น	0-4331-2195	0-4331-2195
5	บ้านไผ่	2531, 2553	ในเมือง	บ้านไผ่	ขอนแก่น	0-4327-2622	0-4327-3623
6	น้ำพองศึกษา	2542, 2550	วังชัย	น้ำพอง	ขอนแก่น	0-4343-1701	0-4343-1701
7	นครขอนแก่น	2537	บ้านทุ่ม	เมืองขอนแก่น	ขอนแก่น	0-4325-5272	0-4325-5274
8	ศรีกระนวนวิทยาคม	2544, 2548, 2552	หนองโก	กระนวน	ขอนแก่น	0-4325-1350	0-4325-1260
9	ขามแก่นนคร	2543, 2555	ศิลา	เมืองขอนแก่น	ขอนแก่น	0-4324-1720	0-4324-1720





โรงเรียนพระราชทานดีเด่น (มัธยมศึกษาขนาดกลาง) จำนวน 5 โรงเรียน
สำนักงานเขตพื้นที่การศึกษามัธยมศึกษา เขต 25

ข้อมูลสารสนเทศทางการศึกษา ปีการศึกษา 2563
สำนักงานเขตพื้นที่การศึกษามัธยมศึกษา เขต 25

ประจำปีการศึกษา 2561

ที่	โรงเรียน	ปี พ.ศ.	ตำบล	อำเภอ	จังหวัด	โทรศัพท์	โทรสาร
1	โคกสีพิทยาสรรพ์	2534	โคกสี	เมืองขอนแก่น	ขอนแก่น	0-4328-3015	0-4328-3005
2	ชนบทศึกษา	2535	ชนบท	ชนบท	ขอนแก่น	0-4328-6208	-
3	อุบลรัตน์พิทยาคม	2541	เขื่อนอุบลรัตน์	อุบลรัตน์	ขอนแก่น	0-4344-6100	0-4344-6100
4	เปือยน้อยศึกษา	2547	สระแก้ว	เปือยน้อย	ขอนแก่น	0-4300-9797	-
5	ขอนแก่นวิทยายน 2 (สมาน สุเมโธ)	2552	พระลับ	เมืองขอนแก่น	ขอนแก่น	0-4346-6442	-

โรงเรียนพระราชทานดินแดน (มัธยมศึกษาขนาดเล็ก) จำนวน 7 โรงเรียน

สำนักงานเขตพื้นที่การศึกษามัธยมศึกษา เขต 25

ประจำปีการศึกษา 2561

ที่	โรงเรียน	ปี พ.ศ.	ตำบล	อำเภอ	จังหวัด	โทรศัพท์	โทรสาร
1	พระราชารัฐวิทยาเสริม	2527	บ้านดิน	พระยืน	ขอนแก่น	0-4330-9539	0-4330-9539
2	แวงใหญ่วิทยาคม	2528	แวงใหญ่	แวงใหญ่	ขอนแก่น	0-4349-6055	0-4349-6055
3	โคกโพธิ์ไชยศึกษา	2529	บ้านโคก	โคกโพธิ์ไชย	ขอนแก่น	0-4321-6158	-
4	สวาทวิทยาสรรพ์	2530	สวาท	เมืองขอนแก่น	ขอนแก่น	08-2114-1140	0-4344-8380
5	หนองนาคำวิทยาคม	2534	บ้านโคก	หนองนาคำ	ขอนแก่น	0-4321-7118	0-4321-7217
6	บ้านแฮดศึกษา	2536	บ้านแฮด	บ้านแฮด	ขอนแก่น	0-4321-8214	0-4321-8344
7	ขอนแก่นพัฒนาศึกษา	2549, 2553, 2554	สำราญ	เมืองขอนแก่น	ขอนแก่น	0-4339-3309	-





โรงเรียนมาตรฐานสากล จำนวน 33 โรงเรียน
สำนักงานเขตพื้นที่การศึกษามัธยมศึกษา เขต 25
ประจำปีการศึกษา 2561

ที่	โรงเรียน	รุ่นที่	ตำบล	อำเภอ	จังหวัด	โทรศัพท์	โทรสาร	หมายเหตุ
1	ขอนแก่นวิทยายน	1	ในเมือง	เมืองขอนแก่น	ขอนแก่น	0-4324-6958	0-4324-1280	
2	ศรีกระนวนวิทยาคม	1	หนองโก	กระนวน	ขอนแก่น	0-4325-1350	0-4325-1260	
3	กัลยาณวัตร	1	ในเมือง	เมืองขอนแก่น	ขอนแก่น	0-4322-4427,0-4322-1511	0-4322-4175	
4	ขามแก่นนคร	1	ศิลา	เมืองขอนแก่น	ขอนแก่น	0-4324-1720	0-4324-1720	
5	แก่นนครวิทยาลัย	1	ในเมือง	เมืองขอนแก่น	ขอนแก่น	0-4322-1783	0-4322-5637	
6	นครขอนแก่น	1	บ้านชุม	เมืองขอนแก่น	ขอนแก่น	0-4325-5272	0-4325-5274	
7	บ้านไผ่	1	บ้านไผ่	บ้านไผ่	ขอนแก่น	0-4327-2622	0-4227-3623	
8	พล	1	ลอมคอม	พล	ขอนแก่น	0-4341-4211	-	
						08-0047-0609		
9	หนองสองห้องวิทยา	1	หนองสองห้อง	หนองสองห้อง	ขอนแก่น	0-4349-1131	-	
10	ชุมแพศึกษา	1	ชุมแพ	ชุมแพ	ขอนแก่น	0-4331-2195	0-4331-2195	
11	ภูเวียงวิทยา	1	ภูเวียง	ภูเวียง	ขอนแก่น	0-4329-1711	-	
12	หนองเรือวิทยา	1	หนองเรือ	หนองเรือ	ขอนแก่น	0-4329-4073	0-4329-4073	
13	น้ำพองศึกษา	2	วังชัย	น้ำพอง	ขอนแก่น	0-4343-7701	0-4343-7701	
14	มัญจาคีรีศึกษา	2	กุดคำ	มัญจาคีรี	ขอนแก่น	0-4328-9167	0-4328-9123	

โรงเรียนมาตรฐานสากล จำนวน 33 โรงเรียน
สำนักงานเขตพื้นที่การศึกษามัธยมศึกษา เขต 25

ประจำปีการศึกษา 2561

ที่	โรงเรียน	รุ่นที่	ตำบล	อำเภอ	จังหวัด	โทรศัพท์	โทรสาร	หมายเลข
15	ขอนแก่นวิทยายน 2 (สมาน สุมโธ)	2	พระลับ	เมืองขอนแก่น	ขอนแก่น	0-4346-6442	-	
16	บัวใหญ่พิทยาคม	2	บัวใหญ่	น้ำพอง	ขอนแก่น	0-4345-0886	0-4345-0886	
17	สวະดีพิทยาสรรพ์	2	สวະดี	เมืองขอนแก่น	ขอนแก่น	0-4344-8381	0-4344-8380	
18	ฝางวิทยายน	3	บ้านฝาง	บ้านฝาง	ขอนแก่น	0-4300-9866	-	
19	ชนบทศึกษา	3	ชนบท	ชนบท	ขอนแก่น	0-4328-6208	-	
20	โคกโพธิ์ไชยศึกษา	3	บ้านโคก	โคกโพธิ์ไชย	ขอนแก่น	0-4321-6158	-	
						08-2114-1140		
21	บ้านลานวิทยาคม	3	หินตั้ง	บ้านไผ่	ขอนแก่น	0-4321-0016	0-4321-0016	
22	บ้านไผ่พิทยาคม	3	หนองน้ำใส	บ้านไผ่	ขอนแก่น	09-1065-1564	-	
23	แวงใหญ่วิทยาคม	3	แวงใหญ่	แวงใหญ่	ขอนแก่น	0-4349-6055	0-4349-6055	
24	แวงน้อยศึกษา	3	แวงน้อย	แวงน้อย	ขอนแก่น	-	-	
25	เขาสวนกวางวิทยานุกูล	3	คันทรง	เขาสวนกวาง	ขอนแก่น	0-4344-9106	-	
26	อุบลรัตน์พิทยาคม	3	เขื่อนอุบลรัตน์	อุบลรัตน์	ขอนแก่น	0-4344-6100	0-4344-6100	
27	โนนศิลาพิทยาคม	3	โนนศิลา	โนนศิลา	ขอนแก่น	0-4328-1060	0-4328-1060	
28	น้ำพองพัฒนศึกษา รัชมังคลาภิเษก	3	น้ำพอง	น้ำพอง	ขอนแก่น	0-4344-1002	-	





โรงเรียนมาตรฐานสากล จำนวน 33 โรงเรียน
สำนักงานเขตพื้นที่การศึกษามัธยมศึกษา เขต 25

ข้อมูลสารสนเทศทางการศึกษา ปีการศึกษา 2563
สำนักงานเขตพื้นที่การศึกษามัธยมศึกษา เขต 25

ประจำปีการศึกษา 2561

ที่	โรงเรียน	รุ่นที่	ตำบล	อำเภอ	จังหวัด	โทรศัพท์	โทรสาร	หมายเลข
29	กุดขอนแก่นวิทยาคม	3	กุดขอนแก่น	ภูเวียง	ขอนแก่น	0-4321-0029	0-4321-0029	
30	จตุรมิตรวิทยาคาร	3	นาเพียง	ชุมแพ	ขอนแก่น	0-4329-6087	0-4329-6087	
31	เวียงนครวิทยาคม	3	หนองกุงสังสาร	ภูเวียง	ขอนแก่น	0-4342-4321	0-4342-4321	
32	เวียงวงกตวิทยาคม	3	ในเมือง	เวียงเก่า	ขอนแก่น	0-4343-8044	0-4343-8044	
33	หนองนาคำวิทยาคม	3	บ้านโคก	หนองนาคำ	ขอนแก่น	0-4321-7118	0-4321-7217	

**โรงเรียนสุจริต จำนวน 10 โรงเรียน
สำนักงานเขตพื้นที่การศึกษามัธยมศึกษา เขต 25
ประจำปีการศึกษา 2561**

ที่	โรงเรียน	ตำบล	อำเภอ	จังหวัด	โทรศัพท์	โทรสาร	หมายเหตุ
1	แก่นนครวิทยาลัย 2	ในเมือง	เมืองขอนแก่น	ขอนแก่น	0-4332-5672	-	
2	ภูทองพิทยาลัย	ขามเฒ่า	เปือยน้อย	ขอนแก่น	0-4321-0010	0-4321-0010	
3	ไตรคามวิทยา	ดงเค็ง	หนองสองห้อง	ขอนแก่น	0-4304-0176	-	
4	พิงทุยพัฒนศึกษา	พิงทุย	น้ำพอง	ขอนแก่น	-	-	
5	เวียงงกควิทยาคม	ในเมือง	เวียงเก่า	ขอนแก่น	0-4343-8044	0-4343-8044	
6	เวียงนครวิทยาคม	หนองกงชนสาร	ภูเวียง	ขอนแก่น	0-4321-0264	0-4321-0264	
7	กุดขอนแก่นวิทยาคม	กุดขอนแก่น	ภูเวียง	ขอนแก่น	0-4321-0029	0-4321-0029	
8	หนองนาคีวิทยาคม	บ้านโคก	หนองนาคำ	ขอนแก่น	0-4321-7118	0-4321-7217	
9	จตุรมิตรวิทยาคาร	นาเพียง	ชุมแพ	ขอนแก่น	0-4329-6087	0-4329-6087	
10	นาจานศึกษา	นาจาน	สีชมพู	ขอนแก่น	-	-	





โรงเรียนอัตรการแข่งขันสูง ประจำปีการศึกษา 2561 จำนวน 8 โรงเรียน
สำนักงานเขตพื้นที่การศึกษามัธยมศึกษา เขต 25

ที่	โรงเรียน	ตำบล	อำเภอ	จังหวัด	โทรศัพท์	โทรสาร	หมายเหตุ
1	ขอนแก่นวิทยายน	ในเมือง	เมืองขอนแก่น	ขอนแก่น	0-4324-6958	0-4324-1280	
2	กัลยาณมิตร	ในเมือง	เมืองขอนแก่น	ขอนแก่น	0-4322-4427,0-4322-1511	0-4322-4175	
3	แก่นนครวิทยาลัย	ในเมือง	เมืองขอนแก่น	ขอนแก่น	0-4322-1783	0-4322-5637	
4	บ้านไผ่	บ้านไผ่	บ้านไผ่	ขอนแก่น	0-4327-2622	0-4327-3623	
5	ศรีกระนวนวิทยาคม	หนองโก	กระนวน	ขอนแก่น	0-4325-1305	0-4325-1260	
6	น้ำพองศึกษา	วังชัย	น้ำพอง	ขอนแก่น	0-4343-1701	0-4343-1701	
7	ชุมแพศึกษา	ชุมแพ	ชุมแพ	ขอนแก่น	0-4331-2195	0-4331-2195	
8	หนองเรือวิทยา	หนองเรือ	หนองเรือ	ขอนแก่น	0-4329-4073	0-4329-4073	

โรงเรียนในโครงการพัฒนาการบริหารรูปแบบนิติบุคคล

สำนักงานเขตพื้นที่การศึกษามัธยมศึกษา เขต 25

ประจำปีการศึกษา 2561

ที่	โรงเรียน	ตำบล	อำเภอ	จังหวัด	โทรศัพท์	โทรสาร	หมายเหตุ
1	ขอนแก่นวิทยายน	ในเมือง	เมืองขอนแก่น	ขอนแก่น	0-4324-6958	0-4324-1280	

โรงเรียนจัดการเรียนรู้ออนไลน์ ศตวรรษที่ 21 มี 4 รูปแบบ
สำนักงานเขตพื้นที่การศึกษามัธยมศึกษา เขต 25
ประจำปีการศึกษา 2561

รูปแบบที่ 1 แบบเตรียมพื้นฐานความถนัดในสาขาวิชาชีพสำหรับนักเรียนศึกษาต่ออุดมศึกษา จำนวน 2 โรงเรียน

ที่	โรงเรียน	ตำบล	อำเภอ	จังหวัด	โทรศัพท์	โทรสาร	หมายเหตุ
1	บ้านไผ่	ในเมือง	บ้านไผ่	ขอนแก่น	0-4327-2622	0-4327-3623	
2	ชุมแพพิทยาคม	วังหินลาด	ชุมแพ	ขอนแก่น	0-4321-0096	0-4321-0096	

รูปแบบที่ 2 แบบหลักสูตรเรียนรวมอาชีวศึกษาและมัธยมศึกษาตอนปลาย (ทวิศึกษา) จำนวน 23 โรงเรียน

ที่	โรงเรียน	ตำบล	อำเภอ	จังหวัด	โทรศัพท์	โทรสาร	หมายเหตุ
1	จุฬารัตน์วิทยาการ	นาเพียง	ชุมแพ	ขอนแก่น	0-4329-6087	0-4329-6087	
2	ผาภูมิวิทยายน	บริบูรณ์	สีชมพู	ขอนแก่น	0-4321-3825	-	
3	โนนสะอาดวิทยาคาร	โนนสะอาด	แวงใหญ่	ขอนแก่น	-	-	
4	น้ำพองพัฒนศึกษา รัชมงคโลกิโขก	น้ำพอง	น้ำพอง	ขอนแก่น	0-4344-1002	-	
5	บ้านไผ่พิทยาคม	หนองน้ำใส	บ้านไผ่	ขอนแก่น	09-1065-1564	-	
6	ท่านางแก้ววิทยายน	ท่านางแก้ว	เวียงน้อย	ขอนแก่น	0-4327-8084	-	
7	หนองตาไก้ศึกษา	สีชมพู	สีชมพู	ขอนแก่น	-	-	
8	สันติพัฒน์กิจวิทยา	หนองปลาหมอ	โนนศิลา	ขอนแก่น	0-4329-0673	-	





รูปแบบที่ 2 แบบหลักสูตรเรียนร่วมอาชีวศึกษาและมัธยมศึกษาตอนปลาย (ทวิศึกษา) จำนวน 23 โรงเรียน

ที่	โรงเรียน	ตำบล	อำเภอ	จังหวัด	โทรศัพท์	โทรสาร	หมายเหตุ
9	พลพัฒนาศึกษา	หนองแวงนางบัว	พล	ขอนแก่น	-	-	
10	ขอนแก่นวิทยายน 2 (สมาน สุเมโธ)	พระลับ	เมืองขอนแก่น	ขอนแก่น	0-4346-6442	-	
11	อุบลรัตน์พิทยาคม	เขื่อนอุบลรัตน์	อุบลรัตน์	ขอนแก่น	0-4344-6100	0-4344-6100	
12	ทุ่งใหญ่รัตนศึกษา	บ้านฝาง	กระนวน	ขอนแก่น	0-4330-6420	-	
13	โคกนางามพิทยาสรรพ์	นางาม	มีนบุรีศรี	ขอนแก่น	08-8549-5550	-	
14	ชนบทศึกษา	ชนบท	ชนบท	ขอนแก่น	0-4328-6208	-	
15	โนนศิลาวิทยาคม	โนนศิลา	โนนศิลา	ขอนแก่น	0-4328-1060	0-4328-1060	
16	หนองเรือวิทยา	หนองเรือ	หนองเรือ	ขอนแก่น	0-4329-4073	0-4329-4073	
17	จระเข้วิทยายน	จระเข้	หนองเรือ	ขอนแก่น	0-4330-6347	0-4330-6347	
18	หนองเสาเล้าวิทยาคาร	หนองเสาเล้า	ชุมแพ	ขอนแก่น	0-4321-0097	0-4321-0097	
19	นาจานศึกษา	นาจาน	สีชมพู	ขอนแก่น	-	-	
20	ภูเวียงวิทยาคม	ภูเวียง	ภูเวียง	ขอนแก่น	0-4329-1711	-	
21	กุดขอนแก่นวิทยาคม	กุดขอนแก่น	ภูเวียง	ขอนแก่น	0-4321-0029	0-4321-0029	
22	เวียงนครวิทยาคม	หนองกงชนสาร	ภูเวียง	ขอนแก่น	0-4342-4321	0-4342-4321	
23	ขอนแก่นวิทยายน 3	บ้านด้อ	เมืองขอนแก่น	ขอนแก่น	0-4304-0220	0-4304-0220	

รูปแบบที่ 3 แบบหลักสูตรระยะสั้นในระดับชั้นมัธยมศึกษาตอนต้น จำนวน 5 โรงเรียน

ที่	โรงเรียน	ตำบล	อำเภอ	จังหวัด	โทรศัพท์	โทรสาร	หมายเหตุ
1	ขอนแก่นวิทยายน 2 (สมาน สุเมโธ)	พระลับ	เมือง	ขอนแก่น	0-4346-6442	-	
2	ผางวิทยายน	บ้านฝาง	บ้านฝาง	ขอนแก่น	0-4300-9866	-	
3	น้ำพองพัฒนศึกษา รังมิ่งคลาสิก	น้ำพอง	น้ำพอง	ขอนแก่น	0-4344-1002	-	
4	บ้านไผ่	ในเมือง	บ้านไผ่	ขอนแก่น	0-4327-2622	0-4327-3623	
5	หนองเสาเล้าวิทยาคาร	หนองเสาเล้า	ชุมแพ	ขอนแก่น	0-4321-0097	0-4321-0097	

รูปแบบที่ 4 แบบการเรียนรู้เป็นผู้ประกอบการธุรกิจพอเพียง จำนวน 2 โรงเรียน

ที่	โรงเรียน	ตำบล	อำเภอ	จังหวัด	โทรศัพท์	โทรสาร	หมายเหตุ
1	น้ำพองพัฒนศึกษา รังมิ่งคลาสิก	น้ำพอง	น้ำพอง	ขอนแก่น	0-4344-1002	-	
2	ชุมแพพิทยาคม	วังหินลาด	ชุมแพ	ขอนแก่น	0-4321-0096	0-4321-0096	

ที่มา : กลุ่มส่งเสริมการจัดการศึกษา





โรงเรียนจัดการเรียนรู้สะเต็มศึกษา จำนวน 10 โรงเรียน
สำนักงานเขตพื้นที่การศึกษามัธยมศึกษา เขต 25
ประจำปีการศึกษา 2561

ที่	โรงเรียน	ตำบล	อำเภอ	จังหวัด	โทรศัพท์	โทรสาร	หมายเหตุ
1	ชุมแพพิทยาคม	วังหินลาด	ชุมแพ	ขอนแก่น	0-4321-0096	0-4321-0096	
2	ขอนแก่นวิทยายน 2 (สมาน สุเมโธ)	พระลับ	เมืองขอนแก่น	ขอนแก่น	0-4346-6442	-	
3	ก้านเหลืองวิทยาคม	ก้านเหลือง	วางน้อย	ขอนแก่น	0-4342-4393	0-4342-4393	
4	ทุ่งใหญ่รัตนศึกษา	บ้านแดง	กระนวน	ขอนแก่น	0-4330-6420	-	
5	สาระดีพิทยาสรรพ์	สาระดี	เมืองขอนแก่น	ขอนแก่น	0-4344-8381	0-4344-8380	
6	อุบลรัตนพิทยาคม	เขื่อนอุบลรัตน์	อุบลรัตน์	ขอนแก่น	0-4344-6100	0-4344-6100	
7	พังทวยพัฒนศึกษา	พังทวย	น้ำพอง	ขอนแก่น	0-4343-1574	0-4343-1574	
8	บัวใหญ่พิทยาคม	บัวใหญ่	น้ำพอง	ขอนแก่น	0-4345-0886	0-4345-0886	
9	ท่านางแนววิทยายน	ท่านางแนว	วางน้อย	ขอนแก่น	0-4327-8084	-	
10	ฝางวิทยายน	บ้านแดง	บ้านฝาง	ขอนแก่น	0-4300-9866	-	

โรงเรียนพระราชวัง รุณีที่ 1 จำนวน 7 โรงเรียน
สำนักงานเขตพื้นที่การศึกษามัธยมศึกษา เขต 25

ประจำปีการศึกษา 2561

ที่	โรงเรียน	ตำบล	อำเภอ	จังหวัด	โทรศัพท์	โทรสาร	หมายเหตุ
1	ชุมแพพิทยาคม	วังหินลาด	ชุมแพ	ขอนแก่น	0-4321-0096	0-4321-0096	
2	หนองเสาเส้าวิทยาคาร	หนองเสาเส้า	ชุมแพ	ขอนแก่น	0-4321-0097	0-4321-0097	
3	พิงขยพัฒนาศึกษา	พิงขย	น้ำพอง	ขอนแก่น	-	-	
4	ถ้ำน้ำพอง	ท่ากระเสริม	น้ำพอง	ขอนแก่น	-	-	
5	บ้านไผ่ศึกษา	หัวหนอง	บ้านไผ่	ขอนแก่น	0-4327-2541	-	
6	ขอนแก่นวิทยายน 2 (สมาน สุเมโธ)	พระดัด	เมืองขอนแก่น	ขอนแก่น	0-4346-6442	-	
7	ก้านเหลืองวิทยาคม	ก้านเหลือง	แก้งน้อย	ขอนแก่น	0-4342-4393	0-4342-4393	

โรงเรียนอ่านไม่ออกเขียนไม่ได้ จำนวน 1 โรงเรียน
สำนักงานเขตพื้นที่การศึกษามัธยมศึกษา เขต 25

ประจำปีการศึกษา 2561

ที่	โรงเรียน	ตำบล	อำเภอ	จังหวัด	โทรศัพท์	โทรสาร	หมายเหตุ
1	สิรินธรโคกโชชัย	ศิลา	เมืองขอนแก่น	ขอนแก่น	0-4320-2196	-	





โรงเรียนพระราชรัษฎวิถิพพธ จำนวน 36 โรงเรียน
สำนักงานเขตพื้นที่การศึกษามัธยมศึกษา เขต 25
ประจำปีการศึกษา 2561

ที่	โรงเรียน	ตำบล	อำเภอ	จังหวัด	โทรศัพท์	โทรสาร	หมายเหตุ
1	ผางวิทยายน	บ้านผาง	บ้านผาง	ขอนแก่น	0-4300-9866	-	
2	สีหราชเดโชชัย	ศิลา	เมืองขอนแก่น	ขอนแก่น	0-4320-2196	-	
3	นครขอนแก่น	บ้านทุ่ม	เมืองขอนแก่น	ขอนแก่น	0-4325-5272	0-4325-5274	
4	สวาสถิพิทยาสรรพ์	สาวะถี	เมืองขอนแก่น	ขอนแก่น	0-4344-8381	0-4344-8380	
5	แก่นนครวิทยาลัย 2	บ้านเป็ด	เมืองขอนแก่น	ขอนแก่น	0-4332-5672	-	
6	ขอนแก่นวิทยาลัย	บ้านเป็ด	เมืองขอนแก่น	ขอนแก่น	043-423069	-	
7	ขอนแก่นวิทยายน 2 (สมาน สุขโธ)	พระลับ	เมืองขอนแก่น	ขอนแก่น	0-4346-6442	-	
8	กุทองพิทยาลัย	ขามป้อม	เปือยน้อย	ขอนแก่น	0-4321-0010	0-4321-0010	
9	บ้านฝัฒพิทยาคม	หนองน้ำใส	บ้านไผ่	ขอนแก่น	09-1065-1564	-	
10	บ้านฝัฒศึกษา	หัวหนอง	บ้านไผ่	ขอนแก่น	0-4327-2541	-	
11	มัญจาคีรีศึกษา	กุดเค้า	มัญจาคีรี	ขอนแก่น	0-4328-9167	0-4328-9123	
12	ชนบทศึกษา	ชนบท	ชนบท	ขอนแก่น	0-4328-6208	-	
13	เหล่าใหญ่นาข้าววิทยาคม	นาข้าว	มัญจาคีรี	ขอนแก่น	09-5670-6574	-	
14	ท่าศาลาประชานุสรณ์	ท่าศาลา	มัญจาคีรี	ขอนแก่น	0-4321-0265	-	
15	คำแคนวิทยาคม	คำแคน	มัญจาคีรี	ขอนแก่น	-	-	

โรงเรียนประชาราษฎร์วิถิพุทธ จำนวน 36 โรงเรียน
สำนักงานเขตพื้นที่การศึกษามัธยมศึกษา เขต 25
ประจำปีการศึกษา 2561



ที่	โรงเรียน	ตำบล	อำเภอ	จังหวัด	โทรศัพท์	โทรสาร	หมายเหตุ
16	มัธยมโพนเพ็ก	โพนเพ็ก	มัญจาคีรี	ขอนแก่น	-	-	
17	โคกโพธิ์ชัยศึกษา	บ้านโคก	โคกโพธิ์ชัย	ขอนแก่น	0-4321-6158	-	
18	ศรีหนองกวางวิทยา	สำโรง	หนองสองห้อง	ขอนแก่น	043-306422	-	
19	โนนข่าวิทยา	โนนข่า	พล	ขอนแก่น	0-4341-8240	-	
20	เวียงใหญ่วิทยาคม	เวียงใหญ่	เวียงใหญ่	ขอนแก่น	0-4349-6055	0-4349-6055	
21	เวียงน้อยศึกษา	เวียงน้อย	เวียงน้อย	ขอนแก่น	-	-	
22	โนนสะอาดวิทยาคาร	โนนสะอาด	เวียงใหญ่	ขอนแก่น	-	-	
23	ประชารัฐพัฒนาการ	โนนพะยอม	ชนบท	ขอนแก่น	0-4300-9769	-	
24	สันติพัฒนกิจวิทยา	หนองปลาหมอ	โนนศิลา	ขอนแก่น	0-4329-0673	-	
25	อุบลรัตน์พิทยาคม	เขื่อนอุบลรัตน์	อุบลรัตน์	ขอนแก่น	0-4344-6100	0-4344-6100	
26	เขาสวนกวางวิทยานุกูล	คำม่วง	เขาสวนกวาง	ขอนแก่น	0-4344-9106	-	
27	บัวแก้วพิทยาคม	ศรีสุสำราย	อุบลรัตน์	ขอนแก่น	-	-	
28	บัวใหญ่พิทยาคม	บัวใหญ่	น้ำพอง	ขอนแก่น	0-4345-0886	0-4345-0886	
29	พิงทุยพัฒนศึกษา	พิงทุย	น้ำพอง	ขอนแก่น	-	-	
30	กุศขอนแก่นวิทยาคม	กุศขอนแก่น	ภูเวียง	ขอนแก่น	0-4321-0029	0-4321-0029	



โรงเรียนพระราชรัษฎวิถียุทธ จำนวน 36 โรงเรียน
สำนักงานเขตพื้นที่การศึกษามัธยมศึกษา เขต 25
ประจำปีการศึกษา 2561

ข้อมูลสารสนเทศทางการศึกษา ปีการศึกษา 2563
สำนักงานเขตพื้นที่การศึกษามัธยมศึกษา เขต 25

ที่	โรงเรียน	ตำบล	อำเภอ	จังหวัด	โทรศัพท์	โทรสาร	หมายเหตุ
31	หนองนาคำวิทยาคม	บ้านโคก	หนองนาคำ	ขอนแก่น	0-4321-7118	0-4321-7217	
32	ชุมแพศึกษา	ชุมแพ	ชุมแพ	ขอนแก่น	0-4331-2195	0-4331-2195	
33	จตุรมิตรวิทยาคาร	นาเพียง	ชุมแพ	ขอนแก่น	0-4329-6087	0-4329-6087	
34	หนองเสาเส้าวิทยาคาร	หนองเสาเส้า	ชุมแพ	ขอนแก่น	0-4321-0097	0-4321-0097	
35	ชุมแพวิทยายน	ไชยสอ	ชุมแพ	ขอนแก่น	-	-	
36	ผาขาววิทยายน	บริบูรณ์	สีชมพู	ขอนแก่น	0-4321-3825	-	

โรงเรียนโครงการพัฒนาประเทศเป็นศูนย์กลางการศึกษาในภูมิภาค (Education Hub) รุ่นที่ 3 จำนวน 1 โรงเรียน
สำนักงานเขตพื้นที่การศึกษามัธยมศึกษา เขต 25

ประจำปีการศึกษา 2561

ที่	โรงเรียน	ตำบล	อำเภอ	จังหวัด	โทรศัพท์	โทรสาร	หมายเหตุ
1	แก่นนครวิทยาลัย	ในเมือง	เมืองขอนแก่น	ขอนแก่น	0-4322-1783	0-4322-5637	





โรงเรียนคุณภาพประจำตำบล (1 ตำบล 1 โรงเรียนคุณภาพ) ระดับมัธยมศึกษา รอบที่ 1
สำนักงานเขตพื้นที่การศึกษามัธยมศึกษา เขต 25

ประจำปีการศึกษา 2562

ที่	โรงเรียน	ตำบล	อำเภอ	จังหวัด	โทรศัพท์	โทรสาร	หมายเหตุ
1	เขาสวนกวางวิทยานุกูล	คำม่วง	เขาสวนกวาง	ขอนแก่น	0-4344-9106	-	
2	เปือยน้อยศึกษา	เปือยน้อย	เปือยน้อย	ขอนแก่น	0-4300-9797	-	
3	คูทองพิทยาลัย	ขามบ่อม	เปือยน้อย	ขอนแก่น	0-4321-0010	-	
4	ขอนแก่นวิทยายาลัย	บ้านเป็ด	เมืองขอนแก่น	ขอนแก่น	0-4342-3069	-	
5	ขอนแก่นวิทยายน 2 (สมาน สุเมโธ)	พระลับ	เมืองขอนแก่น	ขอนแก่น	0-4346-6442	-	
6	เวียงจันทวิทยาคม	ในเมือง	เวียงเก่า	ขอนแก่น	0-4343-8044	0-4343-8044	
7	เวียงใหญ่วิทยาคม	เวียงใหญ่	เวียงใหญ่	ขอนแก่น	0-4349-6055	0-4349-6055	
8	โนนสะอาดวิทยาคาร	โนนสะอาด	เวียงใหญ่	ขอนแก่น	-	-	
9	เวียงน้อยศึกษา	เวียงน้อย	เวียงน้อย	ขอนแก่น	-	-	
10	ก้านเหลืองวิทยาคม	ก้านเหลือง	เวียงน้อย	ขอนแก่น	0-4342-4393	0-4342-4393	
11	โคกโพธิ์ไชยศึกษา	บ้านโคก	โคกโพธิ์ไชย	ขอนแก่น	0-4321-6158	-	
					08-2114-1140		
12	โนนศิลาวิทยาคม	โนนศิลา	โนนศิลา	ขอนแก่น	0-4328-1060	0-4328-1060	
13	ทุ่งใหญ่รัตนศึกษา	บ้านม่วง	กระนวน	ขอนแก่น	0-4330-6420	-	
14	ศรีกระนวนวิทยาคม	หนองโก	กระนวน	ขอนแก่น	0-4325-1350	0-4325-1260	
15	ชนบทศึกษา	ชนบท	ชนบท	ขอนแก่น	0-4328-6208	-	
16	ชุมแพพิทยาคม	วังหินลาด	ชุมแพ	ขอนแก่น	0-4321-0096	0-4321-0096	

โรงเรียนคุณภาพประจำตำบล (1 ตำบล 1 โรงเรียนคุณภาพ) ระดับมัธยมศึกษา รอบที่ 1

สำนักงานเขตพื้นที่การศึกษามัธยมศึกษา เขต 25

ประจำปีการศึกษา 2562

ที่	โรงเรียน	ตำบล	อำเภอ	จังหวัด	โทรศัพท์	โทรสาร	หมายเหตุ
17	หนองเสาเล้าวิทยาคาร	หนองเสาเล้า	ชุมแพ	ขอนแก่น	0-4321-0097	0-4321-0097	
18	บัวใหญ่พิทยาคม	บัวใหญ่	น้ำพอง	ขอนแก่น	0-4345-0886	0-4345-0886	
19	บ้านแฮดศึกษา	บ้านแฮด	บ้านแฮด	ขอนแก่น	0-4321-8214	0-4321-8344	
20	บ้านฝั่พิทยาคม	หนองน้ำใส	บ้านฝั่	ขอนแก่น	09-1065-1564	-	
21	บ้านลานวิทยาคม	หินตั้ง	บ้านฝั่	ขอนแก่น	0-4300-9776	0-4300-9776	
22	ฝางวิทยายน	บ้านฝาง	บ้านฝาง	ขอนแก่น	0-4300-9866	-	
23	ประชารัฐวิทยาเสริม	บ้านต้น	พระยืน	ขอนแก่น	0-4330-9539	0-4330-9539	
24	พล	คอมคอม	พล	ขอนแก่น	0-4341-4211	-	
25	ภูเวียงวิทยาคม	ภูเวียง	ภูเวียง	ขอนแก่น	0-4329-1711	-	
26	ภูผามาน	ภูผามาน	ภูผามาน	ขอนแก่น	-	-	
27	มัญจาคีรีศึกษา	กุดเค้า	มัญจาคีรี	ขอนแก่น	0-4328-9167	0-4328-9123	
28	เหล่าใหญ่นาขวิทยาคม	นาขา	มัญจาคีรี	ขอนแก่น	0-4321-0128	-	
29	โคกนางามพิทยสสรพ์	นางาม	มัญจาคีรี	ขอนแก่น	0-4323-8878	-	
30	หนองตาไก้ศึกษา	สีชมพู	สีชมพู	ขอนแก่น	0-4321-0210	-	
31	หนองเรือวิทยา	หนองเรือ	หนองเรือ	ขอนแก่น	0-4329-4073	0-4329-4332	
32	หนองนาคำวิทยาคม	หนองนาคำ	หนองนาคำ	ขอนแก่น	0-4321-7217	-	
33	ศรีหนองกาววิทยา	ลำโรง	หนองสองห้อง	ขอนแก่น	0-4321-0642	-	





โรงเรียนคุณภาพประจำตำบล (1 ตำบล 1 โรงเรียนคุณภาพ) ระดับมัธยมศึกษา รอบที่ 1
สำนักงานเขตพื้นที่การศึกษามัธยมศึกษา เขต 25

ประจำปีการศึกษา 2562

ที่	โรงเรียน	ตำบล	อำเภอ	จังหวัด	โทรศัพท์	โทรสาร	หมายเหตุ
34	หนองสองห้องวิทยา	หนองสองห้อง	หนองสองห้อง	ขอนแก่น	0-4349-1131	-	
35	อุบลรัตน์พิทยาคม	เขื่อนอุบลรัตน์	อุบลรัตน์	ขอนแก่น	0-4344-6100	-	
36	บัวแก้วพิทยาคม	ศรีสุขสำราญ	อุบลรัตน์	ขอนแก่น	-	-	



อัตรากำลังข้าราชการครู พนักงานราชการ สังกัด สำนักงานเขตพื้นที่การศึกษามัธยมศึกษา เขต 25

ที่	โรงเรียน	ข้าราชการครูตามทะเบียน จ 18				ช่วยราชการ		พนักงาน ราชการ (ผู้สอน)	ลูกจ้าง (ผู้สอน)	รวม มีจริง	เฉลี่ย ครู/ นักเรียน
		ผอ.	รอง	ครู	รวม	ไป ช่วย	มา ช่วย				
1	กัลยาณวัตร	1	4	179	184	0	1	1	0	186	20
2	ก้านเหลืองวิทยาคม	1	0	18	19	0	0	1	0	20	14
3	กุดขอนแก่นวิทยาคม	1	1	27	29	0	0	1	1	31	16
4	กุทองพิทยาลัย	1	0	12	13	0	0	2	1	16	8
5	แก่นนครพิทยาลัย	1	4	203	208	0	0	0	0	208	20
6	แก่นนครพิทยาลัย 2	1	0	13	14	0	0	0	1	15	14
7	ขอนแก่นพัฒนศึกษา	1	0	12	13	0	0	0	1	14	13
8	ขอนแก่นวิทยายน	1	4	217	222	1	0	1	0	222	20
9	ขอนแก่นวิทยายน 2 (สมาน สุเมโธ)	1	1	38	40	0	0	1	0	41	12
10	ขอนแก่นวิทยายน 3	1	0	12	13	0	0	1	2	16	15
11	ขอนแก่นพิทยาลัย	1	0	12	13	0	0	3	0	16	9
12	ข้าวเรียงศึกษา	1	0	12	13	0	0	0	0	13	8
13	ขามแก่นนคร	1	4	81	86	0	2	1	1	90	18
14	เขาสวนกวางวิทยานุกูล	1	1	30	32	0	0	1	0	33	19
15	คำแคนวิทยาคม	1	0	13	14	0	0	2	1	17	15
16	โคกนางามพิทยาสรรพ์	1	0	18	19	0	0	0	1	20	17
17	โคกโพธิ์ไชยศึกษา	1	1	30	32	0	0	1	0	33	16
18	โคกสีพิทยาสรรพ์	1	1	21	23	0	1	2	2	28	15
19	จตุรมิตรวิทยาคาร	1	2	51	54	0	0	0	0	54	20
20	จระเข้วิทยายน	1	1	24	26	0	0	0	1	27	13
21	ชนบทศึกษา	1	3	54	58	0	0	2	1	61	19
22	ชุมแพพิทยาคม	1	0	18	19	1	0	2	0	20	17
23	ชุมแพวิทยายน	1	0	19	20	0	0	2	0	22	16
24	ชุมแพศึกษา	1	4	145	150	0	0	1	0	151	19
25	ชัยางวิทยายน	1	0	12	13	0	0	2	1	16	9
26	ดงบังวิทยายน	1	0	11	12	0	0	1	0	13	3
27	ดงมันพิทยาคม	1	0	13	14	0	0	2	0	16	15
28	เตรียมอุดมศึกษาพัฒนาการ ขอนแก่น	1	1	25	27	0	0	0	0	27	26
29	ไตรคามวิทยา	1	0	12	13	0	0	4	0	17	9
30	ท่านางแนววิทยายน	1	1	24	26	0	0	2	0	28	16
31	ท่าศาลาประชานุสรณ์	1	0	12	13	0	0	2	0	15	8
32	ทุ่งใหญ่นเรศวรศึกษา	1	1	20	22	0	0	4	0	26	10
33	เทพศิรินทร์ ขอนแก่น	1	0	14	15	0	0	2	1	18	4



อัตรากำลังข้าราชการครู พนักงานราชการ สังกัด สำนักงานเขตพื้นที่การศึกษามัธยมศึกษา เขต 25

ที่	โรงเรียน	ข้าราชการครูตามทะเบียน จ 18				ช่วยราชการ		พนักงาน ราชการ (ผู้สอน)	ลูกจ้าง (ผู้สอน)	รวม มีจริง	เฉลี่ย ครู/ นักเรียน
		ผอ.	รอง	ครู	รวม	ไป ช่วย	มา ช่วย				
34	นครขอนแก่น	1	4	98	103	0	3	0	0	106	20
35	นาจานศึกษา	1	1	26	28	0	0	1	1	30	17
36	น้ำพองพัฒนศึกษา รัชมง์คลาภิเชก	1	1	34	36	0	0	0	2	38	16
37	น้ำพองศึกษา	1	4	132	137	1	0	2	2	140	20
38	โนนขำวิทยา	1	0	16	17	0	0	1	0	18	12
39	โนนศิลาวิทยาคม	1	1	30	32	0	0	1	1	34	18
40	โนนสะอาดวิทยาการ	1	0	17	18	0	0	2	0	20	14
41	บัวแก้วพิทยาคม	1	0	13	14	0	0	3	0	17	12
42	บัวใหญ่พิทยาคม	1	1	22	24	0	0	2	0	26	15
43	บ้านไผ่	1	4	141	146	1	1	3	2	151	19
44	บ้านไผ่พิทยาคม	1	1	29	31	0	0	2	1	34	18
45	บ้านไผ่ศึกษา	1	0	12	13	0	0	2	1	16	10
46	บ้านลานวิทยาคม	1	1	28	30	0	0	3	0	33	17
47	บ้านแฮดศึกษา	1	1	27	29	0	1	0	0	30	18
48	บึงไทรพิทยาคม	1	0	12	13	0	0	1	0	14	8
49	เบญจมิตรวิทยา	1	0	12	13	0	0	2	0	15	10
50	ประชารัฐพัฒนาการ	1	0	14	15	0	0	2	1	18	14
51	ประชารัฐวิद्याเสริม	1	1	23	25	0	0	1	1	27	16
52	ป่าหวายวิทยายน	1	0	12	13	0	0	2	2	17	4
53	เปือยน้อยศึกษา	1	1	24	26	0	0	3	0	29	14
54	ผาชามวิทยายน	1	0	12	13	0	0	3	0	16	7
55	ผางวิทยายน	1	2	40	43	0	0	0	1	44	17
56	พล	1	3	85	89	0	0	2	0	91	20
57	พลพัฒนศึกษา	1	0	12	13	0	0	0	1	14	7
58	พิงทุยพัฒนศึกษา	1	0	12	13	0	0	2	0	15	10
59	ภูผาม่าน	1	1	25	27	0	0	4	0	31	15
60	ภูเวียงวิทยาคม	1	4	112	117	0	0	3	1	121	19
61	ม่วงหวานพัฒนศึกษา	1	0	12	13	0	0	0	0	13	10
62	มัญจาคีศึกษา	1	4	93	98	0	0	1	1	100	19
63	มัธยมตลาดใหญ่วิทยา	1	0	12	13	0	0	3	0	16	8
64	มัธยมโพนเพ็ก	1	0	12	13	0	0	1	0	14	7
65	ยางคำพิทยาคม	1	0	18	19	0	0	2	0	21	13
66	ลำน้ำพอง	1	0	12	13	0	0	0	1	14	10
67	เวียงนครวิทยาคม	1	1	27	29	0	0	6	0	35	15
68	เวียงวงกตวิทยาคม	1	1	32	34	0	0	3	0	37	16



อัตราค่าจ้างข้าราชการครู พนักงานราชการ สังกัด สำนักงานเขตพื้นที่การศึกษามัธยมศึกษา เขต 25

ที่	โรงเรียน	ข้าราชการครูตามทะเบียน จ 18				ช่วยราชการ		พนักงาน ราชการ (ผู้สอน)	ลูกจ้าง (ผู้สอน)	รวม มีจริง	เฉลี่ย ครู/ นักเรียน
		ผอ.	รอง	ครู	รวม	ไป ช่วย	มา ช่วย				
69	แวงน้อยศึกษา	1	1	32	34	0	0	3	1	38	17
70	แวงใหญ่วิทยาคม	1	1	32	34	0	0	3	0	37	16
71	ศรีกระนวนวิทยาคม	1	4	136	141	0	0	8	0	149	18
72	ศรีหนองขาววิทยา	1	1	16	18	0	0	1	0	19	14
73	สันติพัฒนกิจวิทยา	1	0	12	13	0	0	2	0	15	9
74	สาวะถีพิทยาสรรพ์	1	1	22	24	0	0	1	1	26	17
75	สีหราชเดโชชัย	1	0	14	15	0	0	2	1	18	6
76	โสภนกถินประชาอุปถัมภ์	1	0	12	13	0	0	2	0	15	10
77	หนองขามพิทยาคม	1	0	12	13	0	0	1	0	14	11
78	หนองตาไก้ศึกษา	1	1	15	17	0	0	0	0	17	13
79	หนองนาคำวิทยาคม	1	2	40	43	0	0	0	0	43	19
80	หนองเรือวิทยา	1	4	127	132	0	0	2	1	135	19
81	หนองสองห้องวิทยา	1	3	60	64	0	0	1	2	67	18
82	หนองเสาเล้าวิทยาคาร	1	0	12	13	0	0	3	0	16	11
83	เหล่าใหญ่ภูนาข้าววิทยาคม	1	0	12	13	0	0	1	0	14	6
84	อุบลรัตน์พิทยาคม	1	3	59	63	0	0	2	1	66	19
	รวมทั้งสิ้น	84	92	3,253	3,429	4	9	139	41	3,614	1,182

ที่มา : จากกลุ่มบริหารงานบุคคล สพม.25
ข้อมูล ณ วันที่ 20 กรกฎาคม 2563



อัตรากำลังบุคลากรสำนักงานเขตพื้นที่การศึกษามัธยมศึกษา เขต 25

บุคลากรกลุ่ม / หน่วย	ประเภท					ระดับการศึกษา				รวม
	ข้าราชการ ครู	บุคลากร ทางการศึกษา	พนักงาน ราชการ	ลูกจ้าง ประจำ	ลูกจ้าง ชั่วคราว	ต่ำกว่า ปริญญาตรี	ปริญญาตรี	ปริญญาโท	ปริญญาเอก	
1. ผู้อำนวยการสำนักงานเขตพื้นที่การศึกษา	1								1	1
2. รองผู้อำนวยการสำนักงานเขตพื้นที่การศึกษา	3							2	1	3
3. กลุ่มอำนวยการ		3	2	1	10	7	8	1		16
4. กลุ่มบริหารงานบุคคล		5	2		3	1	7	2		10
5. กลุ่มนโยบายและแผน		5					4	1		5
6. กลุ่มส่งเสริมการจัดการศึกษา		5	3				5	3		8
7. กลุ่มนิเทศ ติดตามและประเมินผล การจัดการศึกษา	17	1					1	13	4	18
8. กลุ่มบริหารการเงินและสินทรัพย์		8			3		8	3		11
9. กลุ่มส่งเสริมการศึกษาทางไกล เทคโนโลยีสารสนเทศและการสื่อสาร		3					1	2		3
10. หน่วยตรวจสอบภายใน		1			1		2			2
11. กลุ่มกฎหมายและคดี		2					1	1		2
12. กลุ่มพัฒนาครูและบุคลากรทางการศึกษา		2			1	1	1	1		3
รวม	21	35	7	1	18	9	38	29	6	82

ข้อมูล ณ วันที่ 20 กรกฎาคม 2563



ข้อมูลที่อยู่สถานศึกษา และรายชื่อประธานสหวิทยาเขต จำนวนตามสหวิทยาเขต
สังกัดสำนักงานเขตพื้นที่การศึกษามัธยมศึกษา เขต 25

ที่	ชื่อสหวิทยาเขต/ ประธานสหวิทยาเขต	ชื่อโรงเรียนในสหวิทยาเขต	หมู่ที่	ถนน	หมู่บ้าน	ตำบล	อำเภอ	จังหวัด	รหัสไปรษณีย์	โทรศัพท์	โทรสาร	ชื่อผู้บริหาร	มือถือผู้บริหาร	จำนวนนักเรียน			จำนวนครู สถานศึกษา
														ชาย	หญิง	รวม	
1	เมืองขอนแก่น	ขอนแก่นวิทยายน		กลางเมือง	บ้านเลิงเปือย	ในเมือง	เมืองขอนแก่น	ขอนแก่น	40000	0-4324-6958	0-4324-1280	นายอุทิศดาตรี กงเพชร	08-1871-7602	1,975	2,641	4,616	217
2	นายสุทธศาสตร์ กงเพชร	ขอนแก่นวิทยายน 2 (สนาม ลุมไธ)	13			พระลับ	เมืองขอนแก่น	ขอนแก่น	40000	0-4346-6442	-	นางนงนภประภรณ์ ขุนพลชัย	08-7952-6899	281	304	585	38
3		ขอนแก่นวิทยายน 3	20			บ้านค้อ	เมืองขอนแก่น	ขอนแก่น	40000	0-4304-0220	0-4304-0220	นายศรจักร ภูัญญา	08-62363-450	70	90	160	12
4		โกลีถียราษฎร์	14			บ้านโกสีย์	เมืองขอนแก่น	ขอนแก่น	40000	0-4328-3015	0-4328-3005	นายอุทิศ แก้วดวง	09-7085-0294	172	166	338	21
5		ขอนแก่นนคร	15			บ้านนาขร	เมืองขอนแก่น	ขอนแก่น	40000	0-4324-1720	0-4324-1720	นายศุภกิจ สภาชัยย์	08-0369-6991	758	844	1,602	81
6	แก่นนครราชพฤกษ์	แก่นนครวิทยาลัย	2	หลานเตี		ในเมือง	เมืองขอนแก่น	ขอนแก่น	40000	0-4322-1783	0-4322-5637	นายศักดิ์เกษม ราชชัย	06-5404-0289	1,944	2,363	4,307	203
7	นายสมศักดิ์ บ้านเหล่า	แก่นนครวิทยาลัย 2	7			บ้านปืด	เมืองขอนแก่น	ขอนแก่น	40000	0-4332-5672	0-4332-5672	นายสำเนียง มีงวัญ	08-9712-3757	88	54	142	13
8		สารสิทธิ์วิทยาสรรพ์	6			สาระดี	เมืองขอนแก่น	ขอนแก่น	40000	0-4344-8381	0-4344-8380	นายโชคชัย ทุมเวงวารี	09-3328-9092	206	202	408	22
9		นครขอนแก่น	2			บ้านห่ม	เมืองขอนแก่น	ขอนแก่น	40000	0-4325-5272	0-4325-5274	นายสมศักดิ์ บ้านเหล่า	09-7318-6917	798	1,204	2,002	98
10		ผำวิทยายน	9			บ้านฝาง	เมืองขอนแก่น	ขอนแก่น	40270	0-4300-9866	-	ว่าที่ ร.ต.พิเชษฐ ราชบุตร	08-1320-4851	321	364	685	40
11		สิรินธรเดโชชัย	19			บ้านฝาง	เมืองขอนแก่น	ขอนแก่น	40000	0-4320-2196	-	นายอำพร อิ่มเดือน	08-3362-5364	56	44	100	14
12		บ้านทรายวิทยายน	2			บ้านทรายแก้ว	เมืองขอนแก่น	ขอนแก่น	40270	0-4346-0274	-	นายประยูร ตะโนนทอง	09-1051-4360	28	22	50	12
13	กัลยาณมิตร	กัลยาณมิตร	240	หลังเมือง		ในเมือง	เมืองขอนแก่น	ขอนแก่น	40000	0-4322-4175	0-4322-4175	นางอรอุมาภักดา บุญฤทธิจิต	08-1975-3492	1,096	2,450	3,546	179
14	นพประวีณาภาดา บุญฤทธิจิต	เทพศิรินทร์ขอนแก่น	9	บ้านชุม-คอนม		เมืองเก่า	เมืองขอนแก่น	ขอนแก่น	40000	0-4391-6054	0-4391-6054	นายจงจิต คงสมาน	08-1056-1365	165	26	191	14
15		ขอนแก่นพัฒนศึกษา	5	มิตรภาพ		สำราญ	เมืองขอนแก่น	ขอนแก่น	40000	0-4337-9309	0-4337-9309	นายเชษฐา ศรีรัตนวา	08-1574-1322	117	74	191	12
16		ประจักษ์วิทยาสรรพ์	1			บ้านดั้น	เมืองขอนแก่น	ขอนแก่น	40320	0-4330-9539	0-4330-9539	นายสุภกฤษณ์ คำปึก	08-8563-2856	198	180	378	23
17		เคอิดจตุรศึกษพัฒน์นगरขอนแก่น	11			ท่าพระ	เมืองขอนแก่น	ขอนแก่น	40000	0-4326-1154	0-4334-6404	นายณัฐพร ชินบุตร	09-3324-6390	235	220	455	25
18		ขอนแก่นวิทยาลัย	2	ศรีจันทร์		บ้านเป็ด	เมืองขอนแก่น	ขอนแก่น	40000	0-4342-3069	-	นายศรวิทย์ สุทธิมนตรี	08-1057-8515	77	62	139	12
19	ปราสาทพญาไผ่	บ้านไผ่	1	แสงเบ็ด		ในเมือง	เมืองขอนแก่น	ขอนแก่น	40110	0-4327-2622	0-4327-3623	นายยศสิทธิ์ แก้วชนะ	08-1871-7840	1,015	1,774	2,789	141
20	นายศรัทธ แก้วชนะ	ทุ่งทองวิทยาลัย	10			บ้านหนองขาม	เมืองขอนแก่น	ขอนแก่น	40340	0-4321-0010	0-4321-0010	นายสุพจน์ แสงสุข	08-6236-2752	50	49	99	12
21		บ้านไผ่ศึกษาคม	2	สร้าง-ผดตอง		หนองบัว	เมืองขอนแก่น	ขอนแก่น	40110	09-1065-1564	-	นายสุเมธ สุว	08-6451-4156	279	233	512	29
22		บ้านเสียดศึกษา	1			บ้านเสียด	เมืองขอนแก่น	ขอนแก่น	40110	0-4321-8214	0-4321-8344	นายบุญเหลือ ทองอ่อน	09-4516-4166	250	260	510	27
23		เขื่อนขันธ์ศึกษา	2			สระแก้ว	เมืองขอนแก่น	ขอนแก่น	40340	0-4300-9769	-	นายเอก บุตรรัมย์	09-4470-4350	192	219	411	24
24		บ้านเสนาวิทยาคม	1			บ้านดั่ง	เมืองขอนแก่น	ขอนแก่น	40110	0-4300-9776	-	นายชัยภร พิมาน	09-7149-0295	338	239	577	28
25		บ้านไผ่ศึกษา	4			หัวทอง	เมืองขอนแก่น	ขอนแก่น	40110	06-3486-1999	0-4327-2541	นายสมศักดิ์ ปะถังสี	09-5169-8410	98	54	152	12
26		หนองขามศึกษาคม	12			โนนสมบูรณ์	เมืองขอนแก่น	ขอนแก่น	40110	0-4326-7132	0-4326-7132	นายสมศักดิ์ ส้มเหลือง	06-1958-8555	74	42	116	12
27	อุดมศาสตร์	เมืองศึกษา	2	กลางเมือง		ภูคดคำ	เมืองจตุร	เมืองขอนแก่น	40160	0-4328-9167	043-289123	นางสายสมร ศักดิ์คำดวง	08-9940-5552	816	1,043	1,859	93
28	นางสายสมร ศักดิ์คำดวง	โคกนางามวิทยาสรรพ์	13			นางม	เมืองจตุร	เมืองขอนแก่น	40160	08-8549-5550	-	นางกาญจนา ทวนวิเศษกุล	08-7433-8162	130	101	231	18
29		ชนบทศึกษา	3	แจ้งสนิท		ชนบท	เมืองขอนแก่น	ขอนแก่น	40180	0-4328-6208	-	นายอภิชาติ อุ้นเกิด	08-8324-6729	508	594	1,102	54



ข้อมูลสารสนเทศทางการศึกษา ปีการศึกษา 2563
สำนักงานเขตพื้นที่การศึกษามัธยมศึกษา เขต 25

ข้อมูลที่อยู่สถานศึกษา และรายชื่อประธานสหวิทยาเขต สำนักศึกษามัธยมศึกษา เขต 25
สังกัดสำนักงานเขตพื้นที่การศึกษามัธยมศึกษา เขต 25

ที่	ชื่อสหวิทยาเขต/ ประธานสหวิทยาเขต	ชื่อโรงเรียนในสหวิทยาเขต	หมู่ที่	ถนน	หมู่บ้าน	ตำบล	อำเภอ	จังหวัด	รหัสไปรษณีย์	โทรศัพท์	โทรสาร	ชื่อผู้บริหาร	มือถือผู้บริหาร	จำนวนนักเรียน			จำนวนครู สายชั้นสอน
														ชาย	หญิง	รวม	
30		ศึกษาศึกษา	12		บ้านคำเม่นใต้	คำม่วน	มัญจาคีรี	ขอนแก่น	40160	-	-	นายไพศาล ไชยทองศรี	06-6202-5559	100	110	210	13
31		พาศานุกราม	5		บ้านดงดิ่ง	พาศาย	มัญจาคีรี	ขอนแก่น	40160	0-4321-0265	-	นายอนุชิต ประมวญ์	06-2181-3764	48	56	104	12
32		หนองขุ่น	14		บ้านเหล่าใหญ่	นาข่า	มัญจาคีรี	ขอนแก่น	40160	0-4321-0128	-	นางสาวศศิลา อภิรักษ์	08-4263-9922	48	35	83	12
33		โคกโพธิ์ชัยศึกษา	8		บ้านโคก	บ้านโคก	โคกโพธิ์ชัย	ขอนแก่น	40160	0-4321-6158	-	นางลลิตา ภาพันธ์	08-6880-6423	262	256	518	30
34		มัธยมโพธิ์แก้ว	7		บ้านโนนสว่าง	โพธิ์แก้ว	มัญจาคีรี	ขอนแก่น	40160	-	-	นายพัฒนา พงษ์ศรี	08-5738-3447	55	46	101	12
35		ประชารัฐพัฒนาการ	2		บ้านวังมะลิ	โนนขอม	ขอนแก่น	ขอนแก่น	40180	0-4300-9769	-	นายวัชร คงสมคำ	06-3001-7969	162	42	204	14
36	หนองสองห้อง - พล	หนองสองห้องวิทยา	1		บ้านหนองสองห้อง	หนองสองห้อง	หนองสองห้อง	ขอนแก่น	40190	0-4349-1131	0-4349-1335	นายมนตรี ถิ่นเงิน	08-3561-2999	487	656	1,143	60
37	นายสุพจน์ สุวรรณชาติ	พล		อสังข-วงษ์ชัย		ดอยคอม	พล	ขอนแก่น	40120	0-4341-4211	-	นายสุพจน์ สุวรรณชาติ	08-1871-2791	691	934	1,625	85
38		ศรีหนองกาววิทยา				คำไร่	หนองสองห้อง	ขอนแก่น	40120	0-4330-6422	-	นายทองไข่ ศิริราษฎร์	09-3338-8028	138	133	271	16
39		พหลวิทยาศึกษา	6		บ้านสองห้อง	พหล	หนองสองห้อง	ขอนแก่น	40120	-	-	นางสาวสพม บ่อศรี	08-1862-1105	46	31	77	12
40		โพนนาเคนประชาอุบลมิตร	2		บ้านนา	โพนนาเคน	พล	ขอนแก่น	40120	0-4300-9607	0-4300-9607	นายเสถียร คุ้มง	08-5467-5922	72	58	130	12
41		โนนสว่างวิทยา			บ้านนา	โนนสว่าง	พล	ขอนแก่น	40120	0-4341-8240	0-4341-8240	นายมนตรี ลิขสิทธิ์	09-5661-3989	154	96	250	16
42		บึงเมืองวิทยา	11		บ้านเมืองทอง	บึงเมือง	หนองสองห้อง	ขอนแก่น	40190	0-4300-0572	0-4300-0572	นายวราวุธ สร้อยพินาย	08-9712-6559	59	44	103	12
43		โคกโพธิ์ชัยศึกษา	3		บ้านเมืองทอง	ดงแจ้ง	หนองสองห้อง	ขอนแก่น	40190	0-4304-0176	-	นายเสถียร คุ้มง	08-1184-9119	63	72	135	12
44	นางใหญ่	นางใหญ่วิทยา	7		บ้านเมืองทอง	ดงแจ้ง	นางใหญ่	ขอนแก่น	40330	0-4349-6055	0-4349-6055	นายชัชสิทธิ์ ผาจันทร์	06-1785-9494	255	319	574	32
45	นายชัชสิทธิ์ ผาจันทร์	นางน้อยศึกษา	12		บ้านศรีเมือง	นางน้อย	นางน้อย	ขอนแก่น	40120	-	-	นายทวีศักดิ์ สมเอก	08-9578-4936	281	272	553	32
46		โนนศิลาวิทยา	3	มิตรภาพ	บ้านโนนศิลา	โนนศิลา	โนนศิลา	ขอนแก่น	40110	0-4328-1060	0-4328-1060	นายสมนึก กิ่งทอง	08-9204-4144	243	288	531	30
47		สันติพัฒนาภิวัตน์	4		บ้านหนองปลาหมอ	หนองปลาหมอ	โนนศิลา	ขอนแก่น	40110	0-4329-0673	-	นายสมชาย เพ็ญใจ	09-1127-4908	53	45	98	12
48		โนนสะอาดวิทยาการ	1		บ้านโนนสะอาด	โนนสะอาด	นางใหญ่	ขอนแก่น	40330	-	-	นายสุพจน์ ไชยชนะ	08-3338-8929	140	145	285	17
49		ท่าม่วงวิทยายน	9		บ้านท่าม่วง	ท่าม่วง	นางน้อย	ขอนแก่น	40230	0-4327-8084	-	นายจรัส รัตนบุษยา	08-7856-2790	213	202	415	24
50		บ้านเมืองวิทยา	12		บ้านเมืองทอง	บ้านเมือง	นางน้อย	ขอนแก่น	40230	0-4342-4393	0-4342-4393	นายสมเกียรติ ทุมแก้ว	09-3474-6538	153	111	264	18
51	พระธาตุกมแก่น	บ้านเมืองศึกษา	10	บ้านวังบัว	บ้านศรีประเสริฐ	วังบัว	บ้านเมือง	ขอนแก่น	40140	063-431-701	0-4343-1701	นายสมนึก กิ่งทอง	09-5872-7003	1,028	1,500	2,528	132
52	นายสมนึก กิ่งทอง	อุบลรัตนวิทยา	2		บ้านพระบาท	อุบลรัตน	อุบลรัตน	ขอนแก่น	40250	0-4344-6100	0-4344-6100	นายวราวุธ คุ้มง	081-9541164	474	647	1,121	59
53		บ้านเมืองศึกษา	3		บ้านโนนศิลา	ศรีสุสว่าง	บ้านเมือง	ขอนแก่น	40250	-	-	นายชัชสิทธิ์ ผาจันทร์	08-5535-5161	95	115	210	13
54		ดงบัววิทยา	14		บ้านดงบัว	ดงบัว	บ้านเมือง	ขอนแก่น	40310	0-4343-1572	0-4343-1572	นายภูติกร วรรณพฤกษ์	09-3328-9341	108	99	207	13
55		ดงบัววิทยา	4		บ้านดงบัว	ดงบัว	ดงบัว	ขอนแก่น	40280	-	-	นายอานันท์ ทัพสุจิน	08-7643-1044	36	27	63	11
56		เขาสนามกีฬาวิทยายน	11	มิตรภาพ	บ้านท่าม่วง	บ้านท่าม่วง	ดงบัว	ขอนแก่น	40280	0-4344-9106	0-4344-9251	นายสุพจน์ ไชยชนะ	08-9944-5540	231	222	453	30
57		บ้านเมืองศึกษา	2		บ้านเมือง	บ้านเมือง	อุบลรัตน	ขอนแก่น	40250	0-4321-0804	0-4321-0804	นายสุพจน์ ทัพสุจิน	08-9722-9657	51	39	90	12
58		บ้านเมืองศึกษา	5		บ้านเมืองทอง	บ้านเมือง	บ้านเมือง	ขอนแก่น	40310	0-4344-1002	043-441002	นายอนุชิต ทุมแก้ว	08-3147-2762	181	190	371	34



ข้อมูลที่อยู่สถานศึกษา และรายชื่อประธานสหวิทยาเขต จำนวนตามสหวิทยาเขต
สังกัดสำนักงานเขตพื้นที่การศึกษามัธยมศึกษา เขต 25

ที่	ชื่อสหวิทยาเขต/ ประธานสหวิทยาเขต	ชื่อโรงเรียนในสหวิทยาเขต	หมู่ที่	ถนน	หมู่บ้าน	ตำบล	อำเภอ	จังหวัด	รหัสไปรษณีย์	โทรศัพท์	โทรสาร	ชื่อผู้บริหาร	มีมติขยับบริหาร	จำนวนนักเรียน		จำนวนครู สายผู้สอน	
														ชาย	หญิง		รวม
59	น้ำทอง - กระบวน	ม่วงหวานพัฒนาศึกษา	10		บ้านมิตรภาพ	ม่วงหวาน	น้ำทอง	ขอนแก่น	40310	0-4330-6382	0-4330-6382	นายสุวิทย์ นิลสาย	06-3990-3387	74	78	152	12
60	น้ำทอง - กระบวน	ศรีรัตนวิทย์ศึกษา	18		บ้านนิรมลาคีรี	หนองไถ่	กระนวน	ขอนแก่น	40170	0-4325-1350	0-4325-1260	นายสุรเชษฐ์ รูปคำ	08-1708-7944	984	1,669	2,653	136
61	นายสรเชษฐ์ รูปคำ	บัวใหญ่พัฒนาศึกษา	6		บ้านบัวใหญ่	บัวใหญ่	น้ำทอง	ขอนแก่น	40140	0-4345-0886	0-4345-0886	นายสุเชษฐ์ พงษ์สุวรรณ	06-5789-5142	189	163	352	22
62	นายสรเชษฐ์ รูปคำ	ทุ่งใหญ่พัฒนาศึกษา	5		บ้านทุ่งใหญ่	บ้านฝาง	กระนวน	ขอนแก่น	40170	0-4330-6420	-	นายชัชชัย ศรีวัฒนา	09-8097-4132	145	150	295	20
63	นายสรเชษฐ์ รูปคำ	ทุ่งใหญ่พัฒนาศึกษา	5		บ้านหนองเรือ	พังซำ	น้ำทอง	ขอนแก่น	40140	-	-	นายเทพสิทธิ์ พิมพ์ภักดิ์	089-7096-509	86	96	182	12
64	นายสรเชษฐ์ รูปคำ	บ้านฝางพัฒนาศึกษา	8		บ้านฝางพัฒนา	บ้านฝาง	กระนวน	ขอนแก่น	40170	0-4321-0712	-	นายเสวีชัย หล้าคำ	06-5404-9289	119	123	242	18
65	นายสรเชษฐ์ รูปคำ	บ้านฝางพัฒนาศึกษา	7		บ้านท่ามะเดื่อ	บ้านฝาง	น้ำทอง	ขอนแก่น	40140	-	-	นายฉัตร สิงห์บุราณ	09-5212-3454	65	40	105	12
66	นายสรเชษฐ์ รูปคำ	บ้านฝางพัฒนาศึกษา	4		บ้านภูเวียง	ภูเวียง	ภูเวียง	ขอนแก่น	40150	0-4329-1711	-	นายคมสันต์ ขุนอภัย	09-7310-0555	884	1,297	2,181	112
67	นายสรเชษฐ์ รูปคำ	บ้านฝางพัฒนาศึกษา	5		บ้านฝางพัฒนา	ในเมือง	กระนวน	ขอนแก่น	40150	0-4343-8044	0-4343-8044	นายสุวิทย์ นิลสาย	08-3358-9191	264	274	538	32
68	นายสรเชษฐ์ รูปคำ	บ้านฝางพัฒนาศึกษา	13		บ้านฝางพัฒนา	หนองเรือ	หนองเรือ	ขอนแก่น	40120	0-4329-4073	0-4329-4073	นายเรืองเดช แวดล้อม	08-1964-0813	963	1,605	2,568	127
69	นายสรเชษฐ์ รูปคำ	บ้านฝางพัฒนาศึกษา	10		บ้านฝางพัฒนา	หนองเรือ	หนองเรือ	ขอนแก่น	40120	0-4330-6347	0-4330-6347	นายธีระยุทธ พงษ์รักษาพิทักษ์	08-0165-9989	237	191	428	24
70	นายสรเชษฐ์ รูปคำ	บ้านฝางพัฒนาศึกษา	4		บ้านฝางพัฒนา	หนองเรือ	หนองเรือ	ขอนแก่น	40150	0-4342-4321	0-4342-4321	นายณัฐภูมิ อารวรัตน์	08-4798-7664	221	236	457	27
71	นายสรเชษฐ์ รูปคำ	บ้านฝางพัฒนาศึกษา	9		บ้านหนองนางคง	ยางคำ	หนองเรือ	ขอนแก่น	40120	-	-	นายประพนธ์ดุสิตพันธ์ ขวดี	06-6156-9354	60	61	121	12
72	นายสรเชษฐ์ รูปคำ	บ้านฝางพัฒนาศึกษา	8		บ้านโนนสารราษฎร์	กุดขอนแก่น	ภูเวียง	ขอนแก่น	40150	043-210 029	0-4321-0029	นายสุภาวดี ขวดี	08-1060-6075	217	240	457	27
73	นายสรเชษฐ์ รูปคำ	บ้านฝางพัฒนาศึกษา	1		บ้านฝางพัฒนา	บ้านฝาง	ภูเวียง	ขอนแก่น	40150	0-4321-7118	0-4321-7217	นายวสันต์ ตาเงินทัก	08-2369-9953	301	309	610	40
74	นายสรเชษฐ์ รูปคำ	บ้านฝางพัฒนาศึกษา	18		บ้านฝางพัฒนา	บ้านฝาง	หนองเรือ	ขอนแก่น	40130	0-4331-2195	0-4331-2195	นายวีโรจน์ วรรณศรี	08-1260-0589	1,111	1,737	2,848	145
75	นายสรเชษฐ์ รูปคำ	บ้านฝางพัฒนาศึกษา	12		บ้านหนองน้ำขาว	บ้านฝาง	บ้านฝาง	ขอนแก่น	40220	-	-	นายสุภาวดี ขวดี	08-5693-5551	245	242	487	26
76	นายสรเชษฐ์ รูปคำ	บ้านฝางพัฒนาศึกษา	1		บ้านฝางพัฒนา	บ้านฝาง	บ้านฝาง	ขอนแก่น	40350	-	-	นายจิโรจน์ ร้อยทอง	09-3695-1715	220	278	498	25
77	นายสรเชษฐ์ รูปคำ	บ้านฝางพัฒนาศึกษา	9		บ้านฝางพัฒนา	บ้านฝาง	บ้านฝาง	ขอนแก่น	40130	043-210-097	0-4321-0097	นายณัฐวุฒิ นิลสาย	08-1574-5667	78	86	164	12
78	นายสรเชษฐ์ รูปคำ	บ้านฝางพัฒนาศึกษา	9		บ้านฝางพัฒนา	บ้านฝาง	บ้านฝาง	ขอนแก่น	40220	0-4321-3825	-	นายณัฐวุฒิ นิลสาย	09-3431-7857	53	39	92	12
79	นายสรเชษฐ์ รูปคำ	บ้านฝางพัฒนาศึกษา	1		บ้านฝางพัฒนา	บ้านฝาง	บ้านฝาง	ขอนแก่น	40220	0-4342-4300	-	นายณัฐวุฒิ นิลสาย	06-1161-9331	45	45	90	12
80	นายสรเชษฐ์ รูปคำ	บ้านฝางพัฒนาศึกษา	11		บ้านฝางพัฒนา	บ้านฝาง	บ้านฝาง	ขอนแก่น	40130	0-4329-6087	0-4329-6087	นายสุวิทย์ นิลสาย	09-1064-6467	469	500	969	51
81	นายสรเชษฐ์ รูปคำ	บ้านฝางพัฒนาศึกษา	5		บ้านฝางพัฒนา	บ้านฝาง	บ้านฝาง	ขอนแก่น	40220	-	-	นายณัฐวุฒิ นิลสาย	08-7866-1792	83	109	192	15
82	นายสรเชษฐ์ รูปคำ	บ้านฝางพัฒนาศึกษา	1		บ้านฝางพัฒนา	บ้านฝาง	บ้านฝาง	ขอนแก่น	40130	0-4346-5533	-	นายสุวิทย์ นิลสาย	08-1197-5991	49	57	106	12
83	นายสรเชษฐ์ รูปคำ	บ้านฝางพัฒนาศึกษา	9		บ้านฝางพัฒนา	บ้านฝาง	บ้านฝาง	ขอนแก่น	40130	0-4321-0096	0-4321-0096	นายณัฐวุฒิ นิลสาย	08-8575-0199	132	124	256	18
84	นายสรเชษฐ์ รูปคำ	บ้านฝางพัฒนาศึกษา	3		บ้านฝางพัฒนา	บ้านฝาง	บ้านฝาง	ขอนแก่น	40130	-	-	นายณัฐวุฒิ นิลสาย	08-10518616	111	100	211	19
													รวมทั้งสิ้น	25,667	32,557	58,224	3,253

ข้อมูล ณ วันที่ 20 กรกฎาคม 2563



คณะผู้จัดทำ

ที่ปรึกษา

นายอดิศักดิ์ มุ่งชู	ผู้อำนวยการสำนักงานเขตพื้นที่การศึกษามัธยมศึกษา เขต 25
นายเกียรติศักดิ์ หอมพิกุล	รองผู้อำนวยการสำนักงานเขตพื้นที่การศึกษามัธยม เขต 25
นายศักดิ์ จำปาหอม	รองผู้อำนวยการสำนักงานเขตพื้นที่การศึกษามัธยม เขต 25
นายวิศิษฐ์ มุ่งนากลาง	รองผู้อำนวยการสำนักงานเขตพื้นที่การศึกษามัธยม เขต 25

คณะทำงาน

		หมายเลขโทรศัพท์
นางตณษกร ผิวขาว	ผู้อำนวยการกลุ่มนโยบายและแผน	08-9422-0226
นางจริยารรณ กรุงศรี	นักวิเคราะห์นโยบายและแผนชำนาญการพิเศษ	08-9623-5932
นางไพฑูรย์ นรสิงห์	นักวิเคราะห์นโยบายและแผนชำนาญการ	08-9715-7387
นายมนตรี ศรีอุทธา	นักวิเคราะห์นโยบายและแผนปฏิบัติการ	08-1717-8844
นางสาวประภาพร เมืองนาค	เจ้าพนักงานธุรการชำนาญงาน	08-9714-5389

รวบรวม วิเคราะห์ ประมวลผลและจัดทำรูปเล่ม

นางสาวประภาพร เมืองนาค	เจ้าพนักงานธุรการชำนาญงาน	08-9714-5389
------------------------	---------------------------	--------------

ออกแบบปก

นางสาวประภาพร เมืองนาค	เจ้าพนักงานธุรการชำนาญงาน	08-9714-5389
------------------------	---------------------------	--------------

พิมพ์ที่ : หจก.ขอนแก่นการพิมพ์
64-66 ถ. รื่นรมย์ ต.ในเมือง อ.เมือง จ.ขอนแก่น 40000
โทรศัพท์ : 043-221938 แฟกซ์ : 043-221938
Email: khonkaenprint@yahoo.com
รหัส 44/2563