



ข้อมูลสารสนเทศทางการศึกษา

สำนักงานเขตพื้นที่การศึกษามัธยมศึกษาขอนแก่น

ปีการศึกษา ๒๕๖๔



เอกสารหมายเลข ๔/๒๕๖๔

กลุ่มนโยบายและแผน

สำนักงานเขตพื้นที่การศึกษามัธยมศึกษาขอนแก่น

สำนักงานคณะกรรมการการศึกษาขั้นพื้นฐาน กระทรวงศึกษาธิการ

คำนำ

สำนักงานเขตพื้นที่การศึกษามัธยมศึกษาขอนแก่น ได้จัดทำสารสนเทศทางการศึกษา ประจำปีการศึกษา 2564 เป็นการจัดเก็บข้อมูลพื้นฐานทางการศึกษาที่จะเป็นประโยชน์ต่อการบริหารจัดการการศึกษาขององค์กรและผู้มีส่วนเกี่ยวข้อง โดยพัฒนาจากฐานข้อมูลนักเรียนรายบุคคลผ่านระบบ Data Management Center เป็นข้อมูล ณ วันที่ 25 มิถุนายน 2564 ในครั้งนี้ ได้จัดทำเป็นรูปเล่มเอกสาร ตามที่ปรากฏเล่มนี้

ขอขอบคุณโรงเรียนในสังกัดและผู้เกี่ยวข้องทุกท่านที่ร่วมดำเนินการให้สารสนเทศทางการศึกษา ประจำปีการศึกษา 2564 ของสำนักงานเขตพื้นที่การศึกษามัธยมศึกษาขอนแก่น สำเร็จสมบูรณ์ไว้ ณ โอกาสนี้

กลุ่มนโยบายและแผน

สำนักงานเขตพื้นที่การศึกษามัธยมศึกษาขอนแก่น

สารบัญ

	หน้า
คำนำ	ก
สารบัญ	ข
กรอบทิศทางการบริหารจัดการศึกษา สำนักงานเขตพื้นที่การศึกษามัธยมศึกษาขอนแก่น	1
วิสัยทัศน์ พันธกิจ เป้าประสงค์ กลยุทธ์ จุดเน้น ค่านิยม	
สภาพปัจจุบันของสำนักงานเขตพื้นที่การศึกษามัธยมศึกษาขอนแก่น	3
โครงสร้างการบริหารงานสำนักงานเขตพื้นที่การศึกษามัธยมศึกษาขอนแก่น	5
ข้อมูลบุคลากรในสำนักงานเขตพื้นที่การศึกษามัธยมศึกษาขอนแก่น	6
สรุปจำนวนบุคลากรในสำนักงานเขตพื้นที่การศึกษามัธยมศึกษาขอนแก่น	9
ทำเนียบผู้บริหารสถานศึกษาในสังกัดสำนักงานเขตพื้นที่การศึกษามัธยมศึกษาขอนแก่น	10
ทำเนียบคณะกรรมการติดตาม ตรวจสอบ ประเมินผล และนิเทศการศึกษา (ก.ต.ป.น.)	15
สรุปจำนวนโรงเรียนและจำนวนนักเรียน จำแนกตามระดับการจัดการศึกษา	16
สรุปจำนวนโรงเรียนจำแนกตามเกณฑ์มาตรฐานการบริหารงานงบประมาณและบริหารงานบุคคล	17
สรุปจำนวนนักเรียนแยกตามชั้น เพศ จำนวนนักเรียนและอัตราส่วนห้องเรียนต่อนักเรียน	18
สรุปเปรียบเทียบข้อมูลพื้นฐานทางการศึกษา ปีการศึกษา 2561 - 2564	20
จำนวนนักเรียน ห้องเรียน แยกชั้นและเพศ รายโรงเรียน	22
ข้อมูลโรงเรียนจำแนกตามเกณฑ์มาตรฐานการบริหารงานงบประมาณและบริหารงานบุคคล	37
ข้อมูลโรงเรียนขนาดเล็ก (จำนวนนักเรียนตั้งแต่ 119 คนลงมา)	38
ข้อมูลโรงเรียนขนาดกลาง (จำนวนนักเรียนตั้งแต่ 120 - 719 คน)	41
ข้อมูลโรงเรียนขนาดใหญ่ (จำนวนนักเรียนตั้งแต่ 720 -1679 คน)	47
ข้อมูลโรงเรียนขนาดใหญ่พิเศษ (จำนวนนักเรียนตั้งแต่ 1680 คนขึ้นไป)	49
ข้อมูลผลการประเมินผลสัมฤทธิ์ทางการศึกษาระดับชาติ ชั้นพื้นฐาน (O-net) ประจำปีการศึกษา 2563	51
ภาพรวมคะแนนผลการประเมินระดับชาติชั้นพื้นฐาน (O-NET) 5 วิชา ชั้นมัธยมศึกษาปีที่ 3	52
เรียงลำดับพัฒนาการผลการประเมินระดับชาติชั้นพื้นฐาน (O-NET) ชั้นมัธยมศึกษาปีที่ 6	55
ข้อมูลโรงเรียนตามนโยบายการพัฒนาคุณภาพการศึกษา	61
ข้อมูลโรงเรียนพระราชทานดีเด่น (มัธยมศึกษาขนาดใหญ่)	62

สารบัญ

	หน้า
ข้อมูลโรงเรียนพระราชทานดีเด่น (มัธยมศึกษาขนาดกลาง)	63
ข้อมูลโรงเรียนพระราชทานดีเด่น (มัธยมศึกษาขนาดเล็ก)	64
ข้อมูลโรงเรียนมาตรฐานสากล	65
ข้อมูลโรงเรียนสุจริต	68
ข้อมูลโรงเรียนอัคราการแข่งชันสูง ประจำปีการศึกษา 2561	69
ข้อมูลโรงเรียนในโครงการพัฒนาการบริหารรูปแบบนิติบุคคล	69
ข้อมูลโรงเรียนจัดการเรียนรู้ใน ศตวรรษที่ 21	70
ข้อมูลโรงเรียนโครงการขับเคลื่อนโรงเรียนจัดการเรียนรู้สะเต็มศึกษา	73
ข้อมูลโรงเรียนพระราชรัฐ	74
ข้อมูลโรงเรียนอ่านไม่ออกเขียนไม่ได้	74
ข้อมูลโรงเรียนวิถีพุทธ	75
โรงเรียนโครงการพัฒนาประเทศเป็นศูนย์กลางการศึกษาในภูมิภาค (Education Hub) รุ่นที่ 3	78
โรงเรียนคุณภาพประจำตำบล (1 ตำบล 1 โรงเรียนคุณภาพ) ระดับมัธยมศึกษา รอบที่ 1	79
โรงเรียนภายใต้โครงการคอนเน็กซ์อีดี	82
โรงเรียนคุณภาพมัธยมศึกษา สำนักงานเขตพื้นที่การศึกษามัธยมศึกษาขอนแก่น	83
อัตรากำลังข้าราชการครูและพนักงานราชการรายโรงเรียน	85
อัตรากำลังบุคลากรในสำนักงานเขตพื้นที่การศึกษามัธยมศึกษาขอนแก่น	88
ข้อมูลที่อยู่โรงเรียน จำแนกตามสหวิทยาเขต	89
คณะผู้จัดทำ	93

กรอบทิศทางการบริหารจัดการศึกษา
สำนักงานเขตพื้นที่การศึกษามัธยมศึกษาขอนแก่น

วิสัยทัศน์

“สำนักงานเขตพื้นที่การศึกษามัธยมศึกษาขอนแก่น เป็นองค์กรชั้นนำในการพัฒนาคุณภาพการศึกษา
สู่มาตรฐานสากล บนพื้นฐานตามหลักปรัชญาของเศรษฐกิจพอเพียง”

พันธกิจ

- จัดการศึกษาเพื่อเสริมสร้างความมั่นคงของสถาบันหลักของชาติและการปกครองในระบอบ
ประชาธิปไตยอันมีพระมหากษัตริย์ทรงเป็นประมุข
- พัฒนาผู้เรียนให้มีความสามารถ ความเป็นเลิศทางวิชาการเพื่อสร้างขีดความสามารถในการแข่งขัน
- พัฒนาศักยภาพและคุณภาพผู้เรียนให้มีสมรรถนะตามหลักสูตรและคุณลักษณะในศตวรรษที่ 21
- สร้างโอกาส ความเสมอภาค ลดความเหลื่อมล้ำให้ผู้เรียนทุกคนได้รับบริการทางการศึกษาอย่าง
ทั่วถึงและเท่าเทียม
- พัฒนาผู้บริหาร ครู และบุคลากรทางการศึกษาให้เป็นผู้มืออาชีพ
- จัดการศึกษาเพื่อพัฒนาคุณภาพชีวิตที่เป็นมิตรกับสิ่งแวดล้อมยึดหลักปรัชญาของเศรษฐกิจพอเพียง
และเป้าหมายการพัฒนาที่ยั่งยืน (Sustainable Development Goals: SDGs)
- ปรับสมดุลและพัฒนาระบบการบริหารจัดการศึกษาทุกระดับ และจัดการศึกษาโดยใช้เทคโนโลยี
ดิจิทัล (Digital Technology) เพื่อพัฒนาสู่ Thailand 4.0

เป้าประสงค์

- ผู้เรียนมีความรักในสถาบันหลักของชาติและยึดมั่นการปกครองระบอบประชาธิปไตย อันมี
พระมหากษัตริย์ทรงเป็นประมุข มีทัศนคติที่ถูกต้องต่อบ้านเมือง มีหลักคิดที่ถูกต้อง และเป็นพลเมืองดีของชาติ
มีคุณธรรม จริยธรรม มีค่านิยมที่พึงประสงค์ มีจิตสาธารณะ รับผิดชอบต่อสังคมและผู้อื่น ซื่อสัตย์ สุจริต
มัธยัสถ์ อดออม โอบอ้อมอารี มีวินัย รักษาศีลธรรม
- ผู้เรียนมีความสามารถพิเศษด้านวิทยาศาสตร์ คณิตศาสตร์ ศิลปะ ดนตรี กีฬา ภาษา และอื่น ๆ
ได้รับการพัฒนาอย่างเต็มศักยภาพสร้างความสามารถในการแข่งขัน
- ผู้เรียน เป็นบุคคลแห่งการเรียนรู้ คิดริเริ่มและสร้างสรรค์นวัตกรรม มีความรู้ มีทักษะ มีสมรรถนะ
ตามหลักสูตร และคุณลักษณะของผู้เรียนในศตวรรษที่ 21 มีสุขภาพที่เหมาะสมตามวัย มีความสามารถในการ
พึ่งพาตนเอง ตามหลักปรัชญาของเศรษฐกิจพอเพียง และการเป็นพลเมืองพลโลกที่ดี (Global Citizen) พร้อม
ก้าวสู่สากลนำไปสู่การสร้างความสามารถในการแข่งขันของประเทศ

4. ผู้บริหาร ครู และบุคลากรทางการศึกษาเป็นบุคคลแห่งการเรียนรู้ ได้รับการพัฒนาศักยภาพตามสมรรถนะวิชาชีพและสมรรถนะในศตวรรษที่ 21 รวมทั้งมีจรรยาบรรณตามมาตรฐานวิชาชีพ
5. ผู้เรียนที่มีความต้องการจำเป็นพิเศษกลุ่มชาติพันธุ์ กลุ่มผู้ด้อยโอกาสและกลุ่มที่อยู่ในพื้นที่ห่างไกล ทุรกันดารได้รับการศึกษาทั่วถึงเท่าเทียมและมีคุณภาพ
6. สถานศึกษาจัดการศึกษาเพื่อการบรรลุเป้าหมายการพัฒนาอย่างยั่งยืน (Sustainable Development Goals: SDGs) และสร้างเสริมคุณภาพชีวิตที่เป็นมิตรกับสิ่งแวดล้อม ตามหลักปรัชญาของเศรษฐกิจพอเพียง
7. สำนักงานเขตพื้นที่การศึกษา สถานศึกษา มีสมรรถนะในการบริหารจัดการเชิงบูรณาการและการรายงานผลอย่างเป็นระบบ ใช้งานวิจัย เทคโนโลยีและนวัตกรรมในการขับเคลื่อนคุณภาพการศึกษา

นโยบาย

- นโยบายที่ 1 การจัดการศึกษาเพื่อความมั่นคงของสังคมและประเทศชาติ
- นโยบายที่ 2 การจัดการศึกษาเพื่อเพิ่มความสามารถในการแข่งขันของประเทศ
- นโยบายที่ 3 การพัฒนาและเสริมสร้างศักยภาพทรัพยากรมนุษย์
- นโยบายที่ 4 การสร้างโอกาสในการเข้าถึงบริการทางการศึกษาที่มีคุณภาพมีมาตรฐานและลดความเหลื่อมล้ำทางการศึกษา
- นโยบายที่ 5 การจัดการศึกษาเพื่อพัฒนาคุณภาพชีวิตที่เป็นมิตรกับสิ่งแวดล้อม
- นโยบายที่ 6 การปรับสมดุลและพัฒนาระบบการบริหารจัดการศึกษา

จุดเน้น

- จุดเน้นที่ 1 ด้านการประกันคุณภาพ
- จุดเน้นที่ 2 ด้านการพัฒนาคุณภาพผู้เรียน
- จุดเน้นที่ 3 ด้านโอกาส ความเสมอภาคและความเท่าเทียม การเข้าถึงบริการทางการศึกษา
- จุดเน้นที่ 4 ด้านทักษะภาษา
- จุดเน้นที่ 5 ด้านทักษะเทคโนโลยี ดิจิทัล
- จุดเน้นที่ 6 ด้านทักษะชีวิตและทักษะอาชีพ
- จุดเน้นที่ 7 ด้านบริหารจัดการ

คำนิยาม

“บริหารดี มีมาตรฐาน ผสานไอที วิถีคุณภาพ”



สภาพปัจจุบันของสำนักงานเขตพื้นที่การศึกษามัธยมศึกษาขอนแก่น

สำนักงานเขตพื้นที่การศึกษามัธยมศึกษาขอนแก่น เป็นองค์กรทางการศึกษาที่อยู่ภายใต้การกำกับดูแลของสำนักงานคณะกรรมการการศึกษาขั้นพื้นฐาน กระทรวงศึกษาธิการ ตั้งขึ้นตามนโยบายปฏิรูประบบราชการของรัฐบาล โดยแบ่งเป็นหน่วยงานส่วนกลางที่ตั้งอยู่ในเขตพื้นที่ของแต่ละจังหวัดครอบคลุมอำเภอ มีการยืดหยุ่นในการจัดตั้ง ยุบเลิก และบริหารจัดการ ซึ่งเน้นการกำกับดูแล ส่งเสริมและประสานงานเพื่อพัฒนาคุณภาพการศึกษา และสถานศึกษาในเขตพื้นที่การศึกษา มีภารกิจในการจัดการศึกษาขั้นพื้นฐานในท้องที่จังหวัดขอนแก่น มีโรงเรียนในสังกัดจำนวน 84 โรงเรียน จัดการศึกษาตั้งแต่ระดับชั้นประถมศึกษาปีที่ 5 ถึงชั้นมัธยมศึกษาปีที่ 6

ที่ตั้งสำนักงาน

เลขที่ 473 หมู่ที่ 2 ถนนมลิวรรณ ตำบลบ้านทุ่ม อำเภอเมืองขอนแก่น จังหวัดขอนแก่น
รหัสไปรษณีย์ 40000 โทรศัพท์ 0-4300-9867 โทรสาร 0-4325-5367 Website : <http://www.kksec.go.th>

แผนที่แสดงเขตพื้นที่บริการทางการศึกษา สำนักงานเขตพื้นที่การศึกษามัธยมศึกษาขอนแก่น

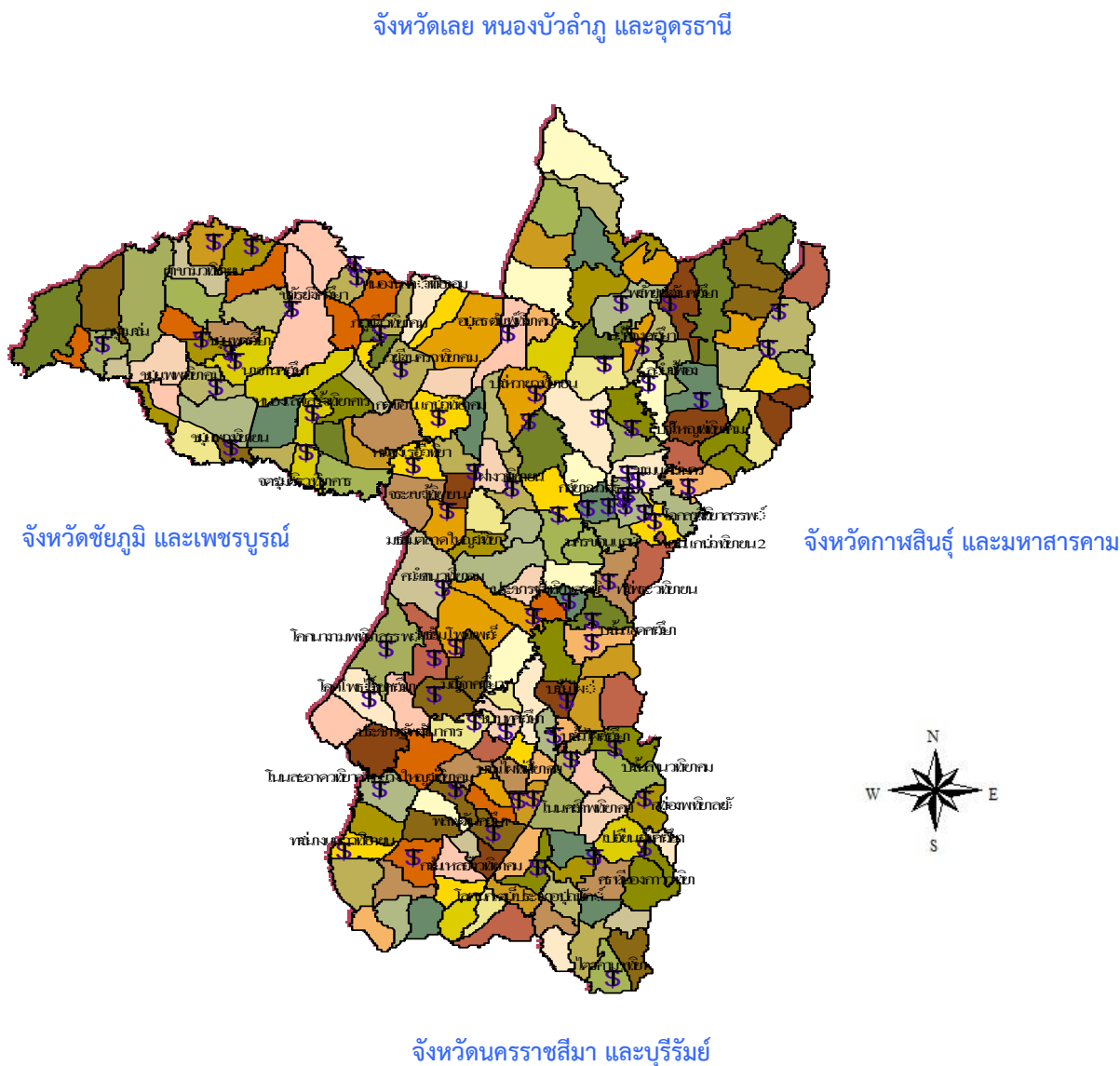

สำนักงานเขตพื้นที่การศึกษามัธยมศึกษาขอนแก่น มีพื้นที่บริการทางการศึกษา จำนวน 26 อำเภอ พื้นที่ 10,885.991 ตารางกิโลเมตร มีโรงเรียนในสังกัด จำนวน 84 โรงเรียน มีอาณาเขตติดต่อ ดังนี้

ทิศเหนือ	ติดต่อกับจังหวัดเลย จังหวัดหนองบัวลำภู และจังหวัดอุดรธานี
ทิศตะวันออก	ติดต่อกับจังหวัดกาฬสินธุ์และจังหวัดมหาสารคาม
ทิศใต้	ติดต่อกับจังหวัดนครราชสีมาและจังหวัดบุรีรัมย์
ทิศตะวันตก	ติดต่อกับจังหวัดชัยภูมิและจังหวัดเพชรบูรณ์

โครงสร้างการบริหารงานสำนักงานเขตพื้นที่การศึกษามัธยมศึกษาขอนแก่น

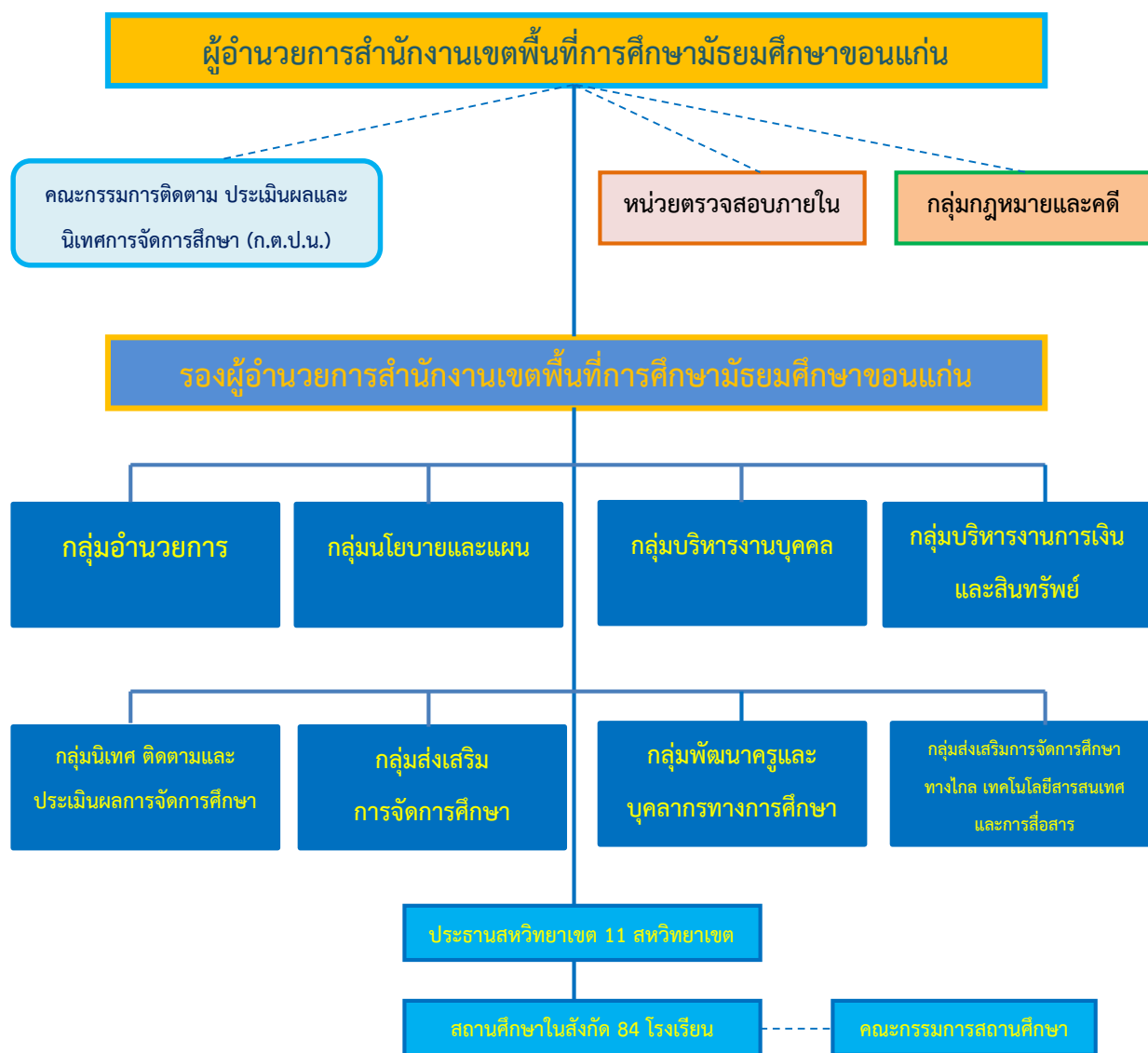

บุคลากรสำนักงานเขตพื้นที่การศึกษามัธยมศึกษาขอนแก่น

ที่	ชื่อ - สกุล	ตำแหน่ง	หมายเลขโทรศัพท์
1	นายจักรวาล สอนโกษา	ผู้อำนวยการสำนักงานเขตพื้นที่การศึกษามัธยมศึกษาขอนแก่น	09-8585-3198
2	นายวิศิษฐ์ มุ่งนากลาง	รองผู้อำนวยการสำนักงานเขตพื้นที่การศึกษามัธยมศึกษาขอนแก่น	08-6230-3650
3	นายสิทธิพล พหลทัฬห	รองผู้อำนวยการสำนักงานเขตพื้นที่การศึกษามัธยมศึกษาขอนแก่น	08-9428-3876
4	นายอาทิตย์ อ่างชัยชนะ	รองผู้อำนวยการสำนักงานเขตพื้นที่การศึกษามัธยมศึกษาขอนแก่น	08-6230-3650
	กลุ่มอำนวยการ		
1	นางอรุณศรี เมืองครุฑ	ผู้อำนวยการกลุ่มอำนวยการ	09-3558-1117
2	นางสาวพิศมัย โคสาคี	เจ้าพนักงานธุรการชำนาญงาน	08-9420-2543
3	นางสาวปนัดดา ศรีหวางค์	เจ้าพนักงานธุรการปฏิบัติงาน	08-3665-4157
	กลุ่มบริหารงานบุคคล		
1	นางนวลอนงค์ จินดาภู	ผู้อำนวยการกลุ่มบริหารงานบุคคล	08-9709-8703
2	นางปนิดา เคหะฐาน	นักทรัพยากรบุคคลชำนาญการ	09-5895-6282
3	นางสาวสายชล มนต์ช่วย	นักทรัพยากรบุคคลชำนาญการ	09-9060-7447
4	นางสาวปาริชาติ วงษ์ลา	นักทรัพยากรบุคคลปฏิบัติการ	08-2338-8110
5	นางสาวบุญโฮม จอมทอง	เจ้าพนักงานธุรการชำนาญงาน	09-9282-6679
	กลุ่มนโยบายและแผน		
1	นางตณษกร ผิวขาว	ผู้อำนวยการกลุ่มนโยบายและแผน	08-9422-0226
2	นางจริยาวรรณ กรุงศรี	นักวิเคราะห์นโยบายและแผนชำนาญการพิเศษ	08-9623-5932
3	นางไพฑูรย์ นรสิงห์	นักวิเคราะห์นโยบายและแผนชำนาญการ	08-9715-7387
4	นายมนตรี ศรีอุทธา	นักวิเคราะห์นโยบายและแผนปฏิบัติการ	08-1717-8844
5	นางสาวประภาพร เมืองนาค	เจ้าพนักงานธุรการชำนาญงาน	08-9714-5389
	กลุ่มส่งเสริมการจัดการศึกษา		
1	นางสดใส สวัสดิ์รัมย์	ผู้อำนวยการกลุ่มส่งเสริมการจัดการศึกษา	08-1051-3117
2	นางชุตติกาญจน์ นกเดิน	นักวิชาการศึกษาชำนาญการพิเศษ	09-2265-3362
3	นางเบญจา ทองภู	นักวิชาการศึกษาชำนาญการ	08-4418-8450
4	นางสาวกรรศรี ศรีอุทธา	นักวิชาการศึกษาชำนาญการ	08-4654-1249
5	นางสาวณัฐมน ไชยเกตุ	นักวิชาการศึกษาปฏิบัติการ	08-3454-9696
	กลุ่มนิเทศ ติดตาม และประเมินผลการจัดการศึกษา		
1	นางสุกัญญา อนุธรรมพันธ์	ผู้อำนวยการกลุ่มนิเทศ ติดตาม และประเมินผลการจัดการศึกษา	08-1887-3499
2	นายนิคม กองเพชร	ศึกษานิเทศก์ชำนาญการพิเศษ	06-1070-5353
3	นายสุนันท์ พันธุ์ลาวัลย์	ศึกษานิเทศก์ชำนาญการพิเศษ	08-5001-5326
4	นางจินตนา คงอานนท์	ศึกษานิเทศก์ชำนาญการพิเศษ	08-6229-8236
5	นายพัฒนพงศ์ ศรีวะรัมย์	ศึกษานิเทศก์ชำนาญการพิเศษ	08-1717-7366
6	นายกัมพล ชันทะวงษ์	ศึกษานิเทศก์ชำนาญการพิเศษ	08-1975-0429
7	นางสุชีรา สาข้อง	ศึกษานิเทศก์ชำนาญการพิเศษ	09-8272-3739
8	นายจิรัฐติกุล ดอนวิจารณ์ขจร	ศึกษานิเทศก์ชำนาญการพิเศษ	09-4269-1797
9	นางปิยะดา รุณธาตุ	ศึกษานิเทศก์ชำนาญการพิเศษ	08-1546-3228
10	นายคเชนทร์ กองพิลา	ศึกษานิเทศก์ชำนาญการพิเศษ	08-1262-9538

บุคลากรสำนักงานเขตพื้นที่การศึกษามัธยมศึกษาขอนแก่น

ที่	ชื่อ - สกุล	ตำแหน่ง	หมายเลขโทรศัพท์
11	นางสาวยุวภา ราวี	ศึกษานิเทศก์ชำนาญการพิเศษ	06-2950-6502
12	นางสิรินันท์ สุรไพฑูรย์ แซ่ฝุง	ศึกษานิเทศก์ชำนาญการพิเศษ	08-9576-2053
13	นางพรพภา หนูจันทร์	ศึกษานิเทศก์ชำนาญการพิเศษ	08-7864-5979
14	นางสาวชนัญธิดา เตชากิตติคุณ	ศึกษานิเทศก์ชำนาญการพิเศษ	06-5007-9749
15	นางอิญญา สมอินทร์	ศึกษานิเทศก์ชำนาญการพิเศษ	09-6559-7892
16	นางสาววรัญญา หาป่วน	เจ้าพนักงานธุรการปฏิบัติงาน	08-0619-2414
กลุ่มบริหารงานการเงินและสินทรัพย์			
1	นางอิสริย์ มวลเมืองสอง	ผู้อำนวยการกลุ่มบริหารงานการเงินและสินทรัพย์	09-2139-8488
2	นางบุญเกื้อ ชาวไชยมหา	เจ้าพนักงานการเงินและบัญชีอาวุโส	08-9862-7881
3	นางสาวญาธิมา นามปัญญา	นักวิชาการพัสดุชำนาญการพิเศษ	09-8414-1693
4	นางสาวเย็นจิต ทองคำมี	นักวิชาการเงินและบัญชีชำนาญการ	09-4291-3891
5	นางสาวปนัดดา กิจสำเร็จ	นักวิชาการเงินและบัญชีชำนาญการ	09-3321-6157
6	นายศุภกิตติ์ จิตปรีดา	นักวิชาการพัสดุชำนาญการ	08-3150-1799
7	นางสาวรัชนีภรณ์ โยชาลี	นักวิชาการเงินและบัญชีปฏิบัติการ	09-9172-6622
8	นางสาวอรพิน คนล้ำ	นักวิชาการเงินและบัญชีปฏิบัติการ	08-15459301
หน่วยตรวจสอบภายใน			
1	นางสาวเรียม สังข์จันทร์	นักวิชาการตรวจสอบภายในชำนาญการ ปฏิบัติหน้าที่ ผู้อำนวยการหน่วยตรวจสอบภายใน	08-6852-3377
กลุ่มส่งเสริมการศึกษาทางไกลเทคโนโลยีสารสนเทศและการสื่อสาร			
1	นายประภาส วินิจสิริ	นักประชาสัมพันธ์ชำนาญการพิเศษ ปฏิบัติหน้าที่ ผู้อำนวยการกลุ่มส่งเสริมการจัดการศึกษา เทคโนโลยีสารสนเทศ และการสื่อสาร	08-5739-0480
2	นายสุทัศน์ รัตนพลที	นักวิชาการคอมพิวเตอร์ชำนาญการ	08-5609-9799
3	นายมานพ สุวรรณภู	นักวิชาการคอมพิวเตอร์ชำนาญการ	09-1060-6552
กลุ่มพัฒนาครูและบุคลากรทางการศึกษา			
1	นางสาววัชรีย์ อุ๋นใจชน	นักทรัพยากรบุคคลชำนาญการพิเศษ ปฏิบัติหน้าที่ ผู้อำนวยการกลุ่มพัฒนาครูและบุคลากรทางการศึกษา	08-1545-2916
2	นางพรรณทิพย์ พันธุ์เพ็ง	นักทรัพยากรบุคคลชำนาญการพิเศษ	08-9569-8343
กลุ่มกฎหมายและคดี			
1	นายถวิล ม่วงสุข	นิติกรชำนาญการพิเศษ ปฏิบัติหน้าที่ ผู้อำนวยการกลุ่มกฎหมายและคดี	06-1353-2415
2	นายคุณข้าว ศรีเชียงสา	นิติกรปฏิบัติการ	06-5451-4239

บุคลากรสำนักงานเขตพื้นที่การศึกษามัธยมศึกษาขอนแก่น

ที่	ชื่อ - สกุล	ตำแหน่ง	หมายเลขโทรศัพท์
	พนักงานราชการ		
1	นางสาวหทัยภัทร เวียงจันทร์	นักจิตวิทยาโรงเรียนประจำสำนักงานเขตพื้นที่การศึกษา มัธยมศึกษาขอนแก่น (กลุ่มส่งเสริมการจัดการศึกษา)	08-3451-5263
2	นางสาวชไมพร ศิริวรรณ	นักจัดการงานทั่วไป(กลุ่มอำนวยการ)	08-7420-9427
3	นายประยงค์ พรพมา	นักจัดการงานทั่วไป(กลุ่มอำนวยการ)	09-2925-9760
4	นางสาวเปรมวดี เสนาชัย	นักทรัพยากรบุคคล (กลุ่มบริหารงานบุคคล)	08-0159-4539
5	นางสาวรัตนวรรณ จินดาภู	นักทรัพยากรบุคคล (กลุ่มบริหารงานบุคคล)	08-8552-2602
6	นางสาวกนกวรรณ วรรณชั้น	เจ้าพนักงานธุรการ (กลุ่มส่งเสริมการจัดการศึกษา)	08-7949-3467
7	นายกิตติศักดิ์ กองไธสง	พนักงานขับรถ(กลุ่มอำนวยการ)	06-1164-8676
	ลูกจ้างประจำ		
1	นายวุฒิชัย เทพไกรวัล	พนักงานขับรถ	09-4670-2652
	ลูกจ้างชั่วคราว		
1	นางสาวเดือนเพ็ญ ลุนลา	บุคลากรปฏิบัติงานวุฒิปริญญาตรี(กลุ่มบริหารงานบุคคล)	08-4789-8816
2	นางชลิตา เดชบำรุง	พนักงานพิมพ์ดีด (กลุ่มบริหารงานบุคคล)	06-5994-5874
3	นางสุภัทรา ชีกว้าง	บุคลากรปฏิบัติงานวุฒิปริญญาตรี (หน่วยตรวจสอบภายใน)	09-1054-2098
4	นายเฉลิมเกียรติ เมืองศรี	บุคลากรปฏิบัติงานวุฒิปริญญาตรี(กลุ่มอำนวยการ)	08-3348-8100
5	นางสาวสัททยา ปัจจุฐาน	บุคลากรปฏิบัติงานวุฒิปริญญาตรี(กลุ่มอำนวยการ)	08-4405-1114
6	นางสาวขวัญฤทัย วิโย	บุคลากรปฏิบัติงานวุฒิปริญญาตรี(กลุ่มบริหารงานบุคคล)	09-5180-5873
7	นางสาววรริดา พันธุ์เสนา	บุคลากรปฏิบัติงานวุฒิปริญญาตรี (กลุ่มบริหารงานการเงินและสินทรัพย์)	09-0514-9639
8	นางเยาว์ ชิวจำปา	บุคลากรปฏิบัติงานวุฒิปริญญาตรี (กลุ่มบริหารงานการเงินและสินทรัพย์)	08-3148-2256
9	นายวัชรินทร์ แผงสีจันทร์	พนักงานขับรถ (กลุ่มอำนวยการ)	09-9438-9529
10	นางสาวกานดา ธงชัย	พนักงานทำความสะอาด (กลุ่มอำนวยการ)	06-2852-6229
11	นางสาวฤทัยรัตน์ ทะกอง	พนักงานทำความสะอาด (กลุ่มอำนวยการ)	08-2740-7765
12	นางสมถวิล ศรีเรือง	พนักงานทำความสะอาด (กลุ่มอำนวยการ)	08-1749-9295
13	นายสุขสวัสดิ์ นาเมืองจันทร์	คนสวน (กลุ่มอำนวยการ)	06-1817-9749
14	นายจักรกฤษณ์ แผงสีจันทร์	พนักงานรักษาความปลอดภัย (กลุ่มอำนวยการ)	09-7176-4368

ข้อมูล ณ วันที่ 25 มิถุนายน 2564

สรุป จำนวนบุคลากรในสำนักงานเขตพื้นที่การศึกษามัธยมศึกษาขอนแก่น

- ผู้บริหาร	จำนวน 4 คน
- บุคลากรกลุ่มอำนวยการ	จำนวน 3 คน
- บุคลากรกลุ่มบริหารงานบุคคล	จำนวน 5 คน
- บุคลากรกลุ่มนโยบายและแผน	จำนวน 5 คน
- บุคลากรกลุ่มส่งเสริมการจัดการศึกษา	จำนวน 5 คน
- บุคลากรกลุ่มนิเทศติดตามและประเมินผลการจัดการศึกษา	จำนวน 16 คน
- บุคลากรกลุ่มบริหารการเงินและสินทรัพย์	จำนวน 8 คน
- กลุ่มส่งเสริมการศึกษาทางไกลเทคโนโลยีสารสนเทศและการสื่อสาร	จำนวน 3 คน
- กลุ่มพัฒนาครูและบุคลากรทางการศึกษา	จำนวน 2 คน
- กลุ่มกฎหมายและคดี	จำนวน 2 คน
- หน่วยตรวจสอบภายใน	จำนวน 1 คน
- พนักงานราชการ	จำนวน 7 คน
- ลูกจ้างประจำ	จำนวน 1 คน
- ลูกจ้างชั่วคราว	จำนวน 14 คน
รวมทั้งสิ้น	จำนวน 76 คน

ลำดับที่	โรงเรียน	อำเภอ	ผู้บริหาร/รองผู้บริหาร	มือถือ	โทรศัพท์/โทรสาร
1	ขอนแก่นวิทยายน	เมือง	นายยุทธศาสตร์ กงเพชร	08-1871-7602	0-4324-6958
			นายอดุลย์เดช ฐานะ	08-4428-0445	
			นางชูรีพร นาเลาะห์	08-9944-1163	
			นางลักขณ์มณี แสงสุพิน	06-4417-9878	
			นายธันช ฐากุลธเนศ	08-1662-1836	
2	แก่นนครวิทยาลัย	เมือง	นายศักดิ์เดช ทาช้าย	06-5404-0289	0-4322-1783
			นางหัททกานต์ นารีวิจิตร	08-3142-4568	0-4322-5637 (F)
			นายนพดล สิงหศรี	09-3538-0326	
			นางพัชริน ทักษิณ	08-9710-2082	
3	กัลยาณวัตร	เมือง	นายวิไลศักดิ์ วรรณศรี	08-1260-0589	0-4322-4427
			นายพงษ์พิทักษ์ ศิลปษา	08-1799-4422	0-4322-1511
			ส.ต.ท.สุชาติ สุวรรณเลิศ	06-1110-2092	0-4322-4175 (F)
			นางไพโรจจิตร แก้วศิริ	09-5168-6315	
			นางสาวอัญรินทร์ รุ่งชัยพาณิชย์	06-5816-6895	
4	ขามแก่นนคร	เมือง	นายศุภกิจ สานุสตัย	08-0369-6991	0-4324-1720
			นายภฤตกร เศรษฐโสภณ	08-1708-1503	
5	นครขอนแก่น	เมือง	นายอภิชาติ อุ่นเกิด	08-8324-6729	0-4325-5272
			นางสาวดารุณี งอสอน	09-3324-1704	0-4325-5274 (F)
			นายองอาจ สิมเสน	06-4740-4630	
			นางสาวพิทยธิดา พิทยสกุล	09-1054-8333	
6	เตรียมอุดมศึกษาพัฒนาการ ขอนแก่น	เมือง	นางณัฐพร ชินบุตร	09-3324-6390	0-4326-1154
			นายพูนสุข เหลี่ยมสิงขร	08-2452-4444	0-4334-6404 (F)
7	ขอนแก่นวิทยายน 2 (สมาน สุเมโธ)	เมือง	นายวรรณประกรณ์ จุมพลน้อย	08-7952-6899	0-4346-6442
8	โคกสีพิทยาสรรพ์	เมือง	นางนิกัญชลา ลั่นเหลือ	06-1958-8555	0-4328-3015
9	เทพศิรินทร์ ขอนแก่น	เมือง	นายพีระพงษ์ วิริยสถิตย์กุล	08-1592-9733	043-916054
10	ขอนแก่นพัฒนศึกษา	เมือง	นายปรีชา ศรีลัขวา	08-1574-1322	0-4339-3309
11	สวระถิพิทยาสรรพ์	เมือง	นายโชคชัย ชุมแวงวาปี	09-3325-9092	0-4344-8381
			นายเฉลิมพล จันดา	08-3677-5437	0-4344-8380 (F)
12	แก่นนครวิทยาลัย 2	เมือง	นายสำเนียง มิ่งขวัญ	08-9712-3757	0-4332-5672
13	ขอนแก่นวิทยาลัย	เมือง	นางสาวสุกัลลักษณ์ บรรดาศักดิ์	09-6394-6566	0-4342-3069
14	สีหราชเดโชชัย	เมือง	นายอำพร อัมเถื่อน	08-3562-5364	0-4320-2196
15	ขอนแก่นวิทยายน 3	เมือง	นายศราวุธ ฐิปัญญา	08-6236-3450	0-4304-0220
16	ประชารัฐวิทยาเสริม	พระยืน	นายสุรภฤกษ์ คำปिका	08-8563-2856	0-4330-9539
			นายภาณุทัตต์ ศรีหลัก	08-0186-3008	

ลำดับที่	โรงเรียน	อำเภอ	ผู้บริหาร/รองผู้บริหาร	มือถือ	โทรศัพท์/โทรสาร
17	ฝางวิทยายน	บ้านฝาง	ว่าที่ร้อยตรี พิจิตร ราชบุตร	08-1320-4851	0-4300-9866
			นายสถาพร ไชยศรี	09-3194-4141	
18	ป่าหวายวิทยายน	บ้านฝาง	นายประยูณ ตะโนนทอง	09-1051-4360	0-4346-0274
			(รักษาการผู้อำนวยการโรงเรียน)		
19	บ้านไผ่	บ้านไผ่	นายสุรพล สุวรรณชาติ	08-1871-2791	0-4327-2622
			นายยุทธศิลป์ แก้วชูสกุล	08-9619-4201	0-4327-3623 (F)
			นายมนตรี เบ้าศรี	08-1975-6549	
			นายจักรภัทร ยอดสุวรรณ	09-8999-8745	
20	บ้านไผ่พิทยาคม	บ้านไผ่	นายสุเมธ สุวอ	08-6451-4156	09-1065-1564
			นายเดชา ภูมาลัย	06-2903-5611	
21	บ้านไผ่ศึกษา	บ้านไผ่	นายสมดี ปะดังเวส้ง	09-5169-8410	0-4327-2541
22	บ้านลานพิทยาคม	บ้านไผ่	นายชัยภร สีมাত্র	08-1574-4918	0-4300-9776
			นายสุรียา เสนาวงศ์	08-5747-7750	
23	หนองขามพิทยาคม	บ้านแฮด	นายณณวรรธน์ ธนพงศ์ไพสิฐ	09-1828-8324	0-4326-7132
24	บ้านแฮดศึกษา	บ้านแฮด	นางเบญจมาศ แก้ววิศิษฐ์	08-1574-5667	0-4321-8214
			นายพิภพ ก้านกำ	09-9223-9787	
25	มัธยมศึกษา	มัธยมศึกษา	-ว่าง-	-	0-4328-9167
			นางพัชรา สิงห์หลง	08-8376-6304	
			นายวิเชียร ชาโนสี	09-4045-7975	
			นางรัชณี หล้าจาด	08-7234-0003	
26	เหล่าใหญ่นาข่าพิทยาคม	มัธยมศึกษา	นางสาวพิสตา อัมภาพันธ์	08-4263-9922	09-5670-6574
27	ท่าศาลาประชานุสรณ์	มัธยมศึกษา	นายศุภฤกษ์ คงนาวัง	09-2091-3399	0-4321-0265
28	มัธยมโพนเพ็ก	มัธยมศึกษา	นายพัฒนา ทบวงศ์ศรี	08-5738-3447	-
29	โคกนางามพิทยาสรรพ์	มัธยมศึกษา	นางกาญจนา ทวนวิเศษกุล	08-7433-8162	08-8549-5550
30	คำแคนพิทยาคม	มัธยมศึกษา	นายไพวัล ไชยทองศรี	06-6020-5559	-
31	ชนบทศึกษา	ชนบท	นายชัยสิทธิ์ ผาจันทร์	06-1785-9494	0-4328-6208
			นางศิริภัสสินพร นุ่มนวล	06-1785-9494	
			นายลิขิตพันธุ์ อมรสิริพันธ์	08-8282-2755	
			นายดิษฐ์ชัย แก่นท้าว	06-2126-2615	
32	ประชารัฐพัฒนาการ	ชนบท	ว่าที่พันตรี ชัยสำราญ พิมณาคุณ	08-1369-4604	0-4300-9769
33	เปือยน้อยศึกษา	เปือยน้อย	นายกนก บุตรวงษ์	09-4470-4350	0-4300-9797
			นายเทวา รุทเทวิน		
34	กู่ทองพิทยาลัย	เปือยน้อย	นายพิพัฒน์พงศ์ บุญอนันต์	08-4392-2531	0-4321-0010
35	โคกโพธิ์ไชยศึกษา	โคกโพธิ์ไชย	นางลัดดา ผาพันธ์	08-6580-6423	0-4321-6158
			นางสาวสุภัสตรา ฝ่ายสงค์	09-3507-4928	08-2114-1140

ลำดับที่	โรงเรียน	อำเภอ	ผู้บริหาร/รองผู้บริหาร	มือถือ	โทรศัพท์/โทรสาร
36	พล	พล	นายบุญเหลือ ทองอ่อน	09-4516-4166	0-4341-4211
			นายทำดี พิศพล	06-2183-7783	08-0047-0609
			นางทิพวรรณ ศรีสาร	09-8101-9370	
			นายวสันต์ คุ่มสุข	08-9415-7078	
37	โนนข่าวิทยา	พล	นายภูติท วรรณพฤกษ์	09-3328-9341	0-4341-8240
38	พลพัฒนศึกษา	พล	นางสาวสมปอง โพธิ์ศรี	08-1862-1105	-
39	โสภนุกเต็นประชาอุปถัมภ์	พล	นายเสกสรรค์ ลุนบง	08-5467-5922	0-4300-9607
40	หนองสองห้องวิทยา	หนองสองห้อง	นายมนตรี ถ้ำหิน	08-3561-2999	0-4349-1131
			นายศรเสนต์ ป้องสา	08-7035-2059	
			นางสาวจุฑาภรณ์ เทียงมา	08-7233-8272	
			นายบุญเทียน สุนารี	09-3420-0859	
41	เบญจมิตรวิทยา	หนองสองห้อง	นายวรารุส สร้อยพิมาย	09-8180-2987	0-4300-0572
42	ไตรคามวิทยา	หนองสองห้อง	นายกังวล ปัญญานิรมิต	08-7239-1994	0-4304-0176
43	ศรีหนองกาววิทยา	หนองสองห้อง	นายธนโชติ ศรีธรรมาภรณ์	09-3467-9988	0-4330-6422
44	แวงใหญ่วิทยาคม	แวงใหญ่	นายวัชร คงแสนคำ	06-3001-7969	0-4349-6055
			นางจันทร์เพ็ญ ศิลพันธ์	08-1047-9554	
45	โนนสะอาดวิทยาการ	แวงใหญ่	นายทศพร ไชยชนะ	08-3338-8929	-
46	แวงน้อยศึกษา	แวงน้อย	นายสมเกียรติ หาแก้ว	09-3474-6538	-
			นายเกษมรัตน์ ขุนทิพย์ทอง	08-5751-6308	
47	ก้านเหลืองวิทยาคม	แวงน้อย	นายสมชาย แพ้ไธสงค์	09-1127-4908	0-4342-4393
48	ท่านางแนววิทยายน	แวงน้อย	นายจรัส รัตนบุญทา	08-7858-2790	0-4327-8084
49	โนนศิลาวิทยาคม	โนนศิลา	นายสมนึก เรืองลือ	089-2044144	0-4328-1060
50	สันติพัฒนกิจวิทยา	โนนศิลา	นายพงศกร ระวิพันธ์	09-6812-9076	0-4321-0673
51	น้ำพองศึกษา	น้ำพอง	นายสมนึก ทองคำ	09-5875-7003	0-4343-1701
			นายธนภูมิ เหล่าลาภะ	08-9274-4542	
			นายวิทธิกร โพธิ์ชัยโถ	09-4639-3432	
			นางสาวจานุสรณ์ บริบูรณ์วัฒน์	08-3494-7488	
			นางสาวอัจฉรา สอนโว	06-5294-9445	
52	น้ำพองพัฒนศึกษา	น้ำพอง	นายอรุณ ชาวกล้า	08-3147-2762	0-4344-1002
	รัชมิ่งคลิเชก		นางเพ็ญสุดา ฤทธิมนตรี	09-4654-9697	
53	บัวใหญ่พิทยาคม	น้ำพอง	นายสัมฤทธิ์ พรสุวรรณ์	065-7895142	0-4345-0886
54	ม่วงหวานพัฒนศึกษา	น้ำพอง	นายสุวิทย์ นิลสาย	06-3990-3387	0-4330-6382
55	ลำน้ำพอง	น้ำพอง	นายฉัตร สิงห์บุราณ	095-2123454	-
56	พังทวยพัฒนศึกษา	น้ำพอง	นายพลสันต์ พิมพ์ภักดี	089-7096309	-
57	ดงมันพิทยาคม	น้ำพอง	นายมานพ โคตรโสภาก	08-6328-7902	0-4330-6472

ลำดับที่	โรงเรียน	อำเภอ	ผู้บริหาร/รองผู้บริหาร	มือถือ	โทรศัพท์/โทรสาร
58	เขาสวนกวางวิทยานุกูล	เขาสวนกวาง	นายศรวิษฐ์ ฤทธิมนตรี	08-1057-8515	0-4344-9106
			นางปิยะดา ตีร์รักษา	08-8548-1186	0-4344-9251
59	ดงบังวิทยายน	เขาสวนกวาง	นายณรงค์ คำสุขุม	08-7048-3354	-
60	ศรีกระนวนวิทยาคม	กระนวน	นายสุรเชษฐ รูปต้า	08-1708-7944	0-4325-1350
			นางสาวสุพรรณษา ธรรมสโรช	06-4353-9297	0-4325-1260 (F)
			นายอวตาร บริบูรณ์วัฒน์	08-1060-4928	
			นางสาวชนิดา คุ่มศรีไวย์	08-0717-1891	
61	ยางคำพิทยาคม	กระนวน	นายลือชัย หล้าคำ	06-5404-9289	0-4321-0712
62	ทุ่งใหญ่รัตนศึกษา	กระนวน	นายธงชัย ศรีเคนา	09-8097-4132	0-4330-6420
63	อุบลรัตน์พิทยาคม	อุบลรัตน์	นางพัชรินทร์ ไชยสมบัติ	08-9944-5540	0-4344-6100
			นายเกียรติศักดิ์ พลคชา	08-4560-9825	
			นายเวียงชัย อติรัตนวงษ์	08-3599-8551	
			นางเพ็ญประภา ชูยกระเดื่อง	08-4356-9994	
64	บึงไทรพิทยาคม	อุบลรัตน์	นายบัณฑิต ฤทธิศรี	08-3458-2456	0-4321-0804
65	บัวแก้วพิทยาคม	อุบลรัตน์	นายคำภา โสโท	08-3147-7609	
66	ชุมแพศึกษา	ชุมแพ	นางสายสมร ศักดิ์คำดวง	08-9940-5552	0-4331-2195
			นายณัฐพงศ์ โสสองชั้น	08-7225-1723	
			นายบรรลือศักดิ์ จันทร์ดี	08-7859-2976	
			นางอักษิพร ชื่นนิรันดร์	09-7987-2698	
67	ชุมแพพิทยาคม	ชุมแพ	นายอดุล อิงแก้ว	08-8573-0199	0-4321-0096
68	ข้าวเรียงศึกษา	ชุมแพ	นายเชษฐา วันสุทะ	08-1197-5991	0-4346-3533
69	ชุมแพวิทยายน	ชุมแพ	นายสุรสิทธิ์ บุญครอง	08-1051-8616	-
70	หนองเสาเล้าวิทยาคาร	ชุมแพ	นายจงจิต ดวงสนาม	08-1056-1365	0-4321-0097
71	จตุรมิตรวิทยาคาร	ชุมแพ	นายสุรียา ห่มขวา	09-1064-6467	0-4329-6087
			นายกิจวัฒน์ แสนศรีระ	08-9960-2465	
			นางสาวศิริวรรณ เต็มวงษ์	08-9433-5895	
72	หนองเรือวิทยา	หนองเรือ	นายเรืองยศ แวดล้อม	08-1964-0813	0-4329-4073
			นางศิริจันทร์ ไกรพน	08-1729-9418	
			นางวรางคณา วิวัฒน์วงศ์ระกูล	09-0239-9289	
			นายภานุเดชา ภาวะพินิจ	06-4867-2351	
			นายปิยวุฒิ พรหมภักดี	09-1915-9642	
73	จระเข้วิทยายน	หนองเรือ	นายจิระยุทธ พุทธรักษาพิทักษ์	08-0165-9989	0-4330-6347
74	มัธยมตลาดใหญ่วิทยา	หนองเรือ	นายประพตพันธ์ ขวาลี	06-6156-9354	

ลำดับที่	โรงเรียน	อำเภอ	ผู้บริหาร/รองผู้บริหาร	มือถือ	โทรศัพท์/โทรสาร
75	ภูเวียงวิทยาคม	ภูเวียง	นายคมสันต์ ชุมภักย์	06-1297-9898	0-4329-1711
			นางเบญจลักษณ์ ไกรศรีวรรณนะ	08-1544-6727	
			นายวิจิต เถาว์เมฆ	08-9866-1492	
			นายปัฐภิญช์ นนทะโคตร	06-2291-5599	
76	เวียงนครวิทยาคม	ภูเวียง	นายมนูญ ถาวรรัตน์	08-1394-1664	0-4342-4321
			นางสาวอิสราภรณ์ พรเพ็ญ	08-3672-2215	
77	กุดขอนแก่นวิทยาคม	ภูเวียง	นางสุภาเพ็ญ พรหมโสภณ	08-1060-6075	0-4300-0369
			นายนิติวัฒน์ วรรณวี	08-1006-0211	
78	เวียงวงกตวิทยาคม	เวียงเก่า	นายสุรวุฒิ นักปราชญ์	08-3358-9191	0-4343-8044
			นายสุดตา ศรีอ่างเงิน	09-5126-5251	
79	นาจานศึกษา	สีชมพู	นางจุฑามาศ เวียงทอง	08-5693-5551	-
			นายประวิทย์ จำปานิล	08-6230-1164	
80	หนองตาไก้ศึกษา	สีชมพู	นายอภิชาติ สิงห์น้อย	08-7866-1792	-
			นายเรียน วันทองสุข	08-1053-6222	
81	ซำยางวิทยายน	สีชมพู	นายอดุลย์ จันลา	06-1161-9331	0-4342-4300
82	ผาขามวิทยายน	สีชมพู	นายไมตรี นิลสาคุ	09-3431-7857	-
83	หนองนาคำวิทยาคม	หนองนาคำ	นายวสันต์ ลาจันติก	08-2369-9953	0-4321-7118
			นางสาวศิรินประภา กงชา	06-2242-4563	0-4321-7217 (F)
84	ภูผาม่าน	ภูผาม่าน	นายจิรโรจน์ ร้อยดาพันธ์	09-3695-1715	-
			นางสาวธริญา ชนะโยธา	08-0418-7875	

ที่มา : กลุ่มบริหารงานบุคคล สพม.ขอนแก่น

ข้อมูล ณ วันที่ 25 มิถุนายน 2564

ทำเนียบคณะกรรมการติดตาม ตรวจสอบ ประเมินผลและนิเทศการศึกษา (ก.ต.ป.น.)
ตามประกาศสำนักงานเขตพื้นที่การศึกษามัธยมศึกษาขอนแก่น ลงวันที่ 9 เดือน มีนาคม พ.ศ. 2564

ที่	ชื่อ - สกุล	ผู้แทน	ตำแหน่ง	โทรศัพท์
1	นายจักรารุช สอนโกษา	ผู้อำนวยการสำนักงานเขตพื้นที่การศึกษามัธยมศึกษาขอนแก่น	ประธานกรรมการ	09-2779-9098
2	นายเรืองยศ แวดล้อม	ผู้แทนผู้บริหารสถานศึกษาขั้นพื้นฐานของรัฐ	กรรมการ	08-1964-0813
3	นางวิไลพรรณ เสรีวัฒน์	ผู้แทนผู้บริหารสถานศึกษาขั้นพื้นฐานของเอกชน	กรรมการ	08-4956-9696
4	นายศุภกิจ สานุสัจย์	ผู้ทรงคุณวุฒิ ด้านการศึกษาขั้นพื้นฐาน	กรรมการ	08-0369-6991
5	นายศักดิ์เดช ทาช้าย	ผู้ทรงคุณวุฒิ ด้านการศึกษาขั้นพื้นฐาน	กรรมการ	06-5404-0289
6	นายพีระพงศ์ พิมทา	ผู้ทรงคุณวุฒิ ด้านการวิจัยและประเมินผล	กรรมการ	08-6853-2359
7	นายประวิทย์กาศา บุญจุฑาสิริกุล	ผู้ทรงคุณวุฒิ ด้านการบริหารการศึกษา	กรรมการ	08-1975-3492
8	ว่าที่ร้อยตรี พิจิตร ราชบุตร	ผู้ทรงคุณวุฒิ ด้านศาสนา ศิลปะและวัฒนธรรม	กรรมการ	08-1320-4851
9	นางสุกัญญา อนรรฆพันธ์	ผู้อำนวยการกลุ่มนิเทศ ติดตามและประเมินผลการจัดการศึกษา สพม.ขอนแก่น	กรรมการและเลขานุการ	08-1887-3499

สรุปจำนวนโรงเรียนและจำนวนนักเรียน

จำแนกตามการจัดระดับการศึกษา

ประจำปีการศึกษา 2564

เปิดสอนระดับ	จำนวน	
	โรงเรียน	นักเรียน (คน)
ประถมศึกษาชั้นปีที่ 1 - มัธยมศึกษาปีที่ 6	1	86
มัธยมศึกษาปีที่ 1 - มัธยมศึกษาปีที่ 6	83	59,028
รวม	84	59,114

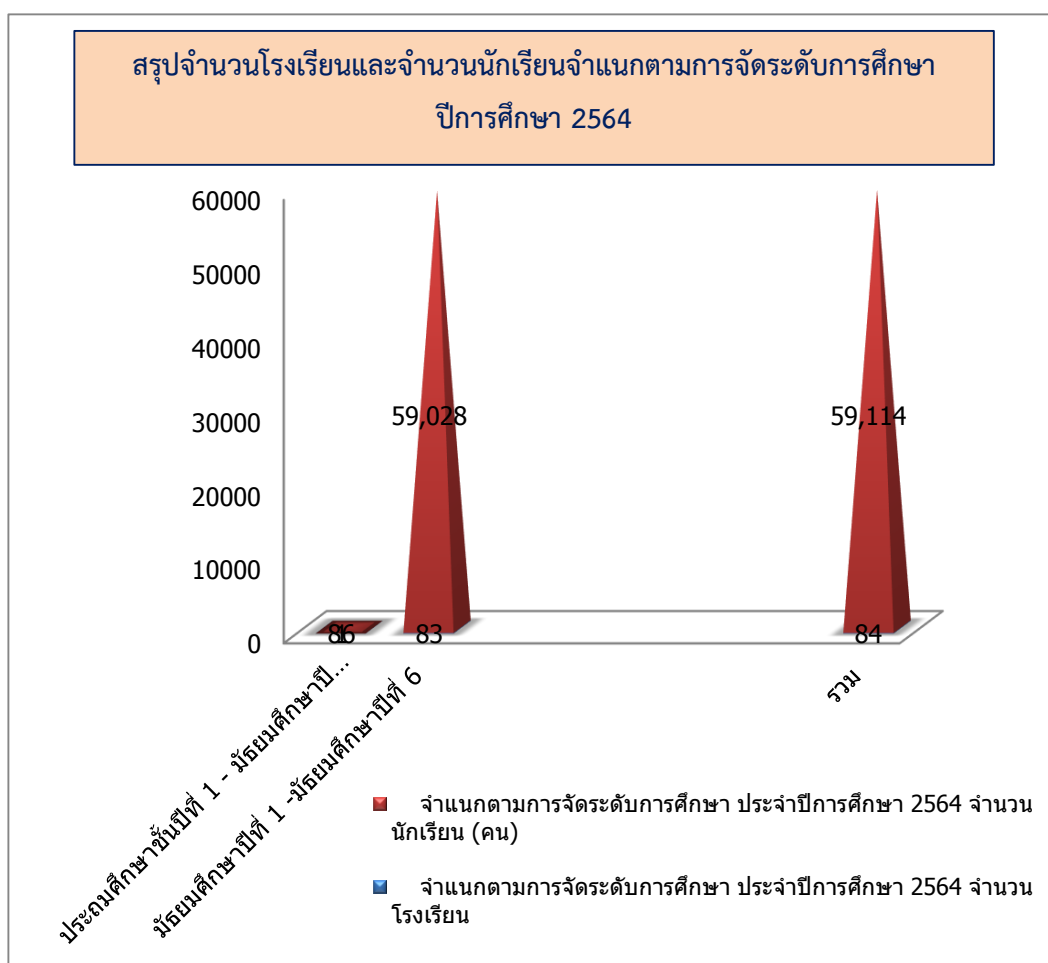

สรุปจำนวนโรงเรียนจำแนกตามเกณฑ์มาตรฐานการบริหารงานงบประมาณและบริหารงานบุคคล

สังกัดสำนักงานคณะกรรมการการศึกษาขั้นพื้นฐาน

ประจำปีการศึกษา 2564

ขนาดโรงเรียน	จำนวนนักเรียน	จำนวน (โรงเรียน)
ขนาดเล็ก	ตั้งแต่ 119 คนลงมา	13
ขนาดกลาง	ตั้งแต่ 120 - 719 คน	53
ขนาดใหญ่	ตั้งแต่ 720 - 1,679 คน	6
ขนาดใหญ่พิเศษ	ตั้งแต่ 1,680 คนขึ้นไป	12
รวม		84

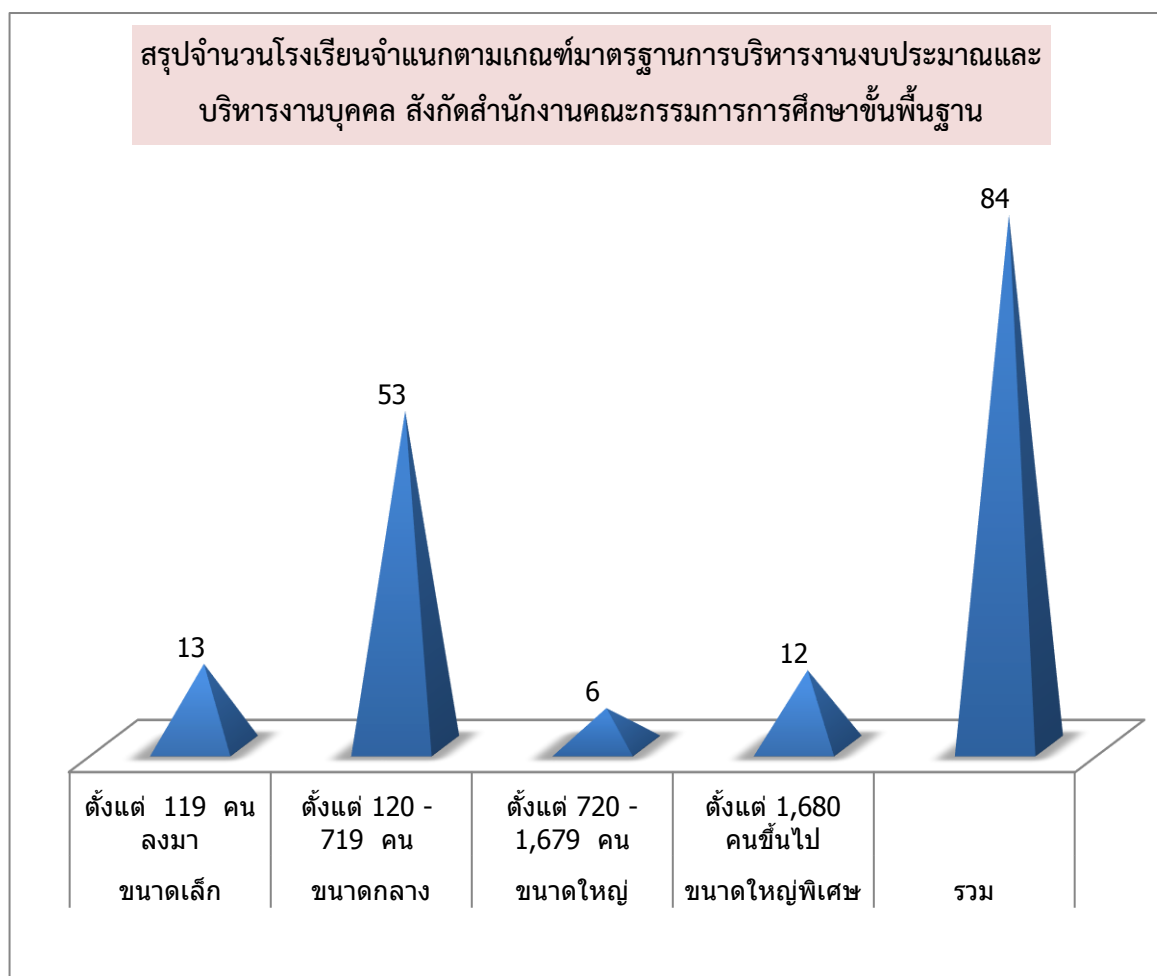

สรุปจำนวนนักเรียนแยกตามชั้น เพศ จำนวนห้องเรียน และอัตราส่วนห้องเรียนต่อนักเรียน

ปีการศึกษา 2564 จำนวน 84 โรงเรียน

ระดับ/ชั้นเรียน	จำนวนนักเรียน (คน)			จำนวน ห้องเรียน	อัตราส่วน ห้องเรียนต่อนักเรียน
	ชาย	หญิง	รวม		
อนุบาล 1	0	0	0	0	0
อนุบาล 2	0	0	0	0	0
รวมก่อนประถมศึกษา	0	0	0	0	0
ชั้นประถมศึกษาปีที่ 1	0	0	0	0	0
ชั้นประถมศึกษาปีที่ 2	0	0	0	0	0
ชั้นประถมศึกษาปีที่ 3	0	0	0	0	0
ชั้นประถมศึกษาปีที่ 4	0	0	0	0	0
ชั้นประถมศึกษาปีที่ 5	8	3	11	1	1: 11
ชั้นประถมศึกษาปีที่ 6	4	2	6	1	1: 6
รวมประถมศึกษา	12	5	17	2	1: 9
ชั้นมัธยมศึกษาปีที่ 1	5,141	5,488	10,629	314	1: 34
ชั้นมัธยมศึกษาปีที่ 2	5,053	5,515	10,568	316	1: 33
ชั้นมัธยมศึกษาปีที่ 3	5,123	5,662	10,785	320	1: 34
รวมมัธยมศึกษาตอนต้น	15,317	16,665	31,982	950	1: 34
ชั้นมัธยมศึกษาปีที่ 4	3,919	5,691	9,610	295	1: 33
ชั้นมัธยมศึกษาปีที่ 5	3,615	5,427	9,042	292	1: 31
ชั้นมัธยมศึกษาปีที่ 6	3,351	5,112	8,463	289	1: 29
รวมมัธยมศึกษาตอนปลาย	10,885	16,230	27,115	876	1: 31
รวมทั้งสิ้น	26,214	32,900	59,114	1,828	1: 32

สรุปจำนวนนักเรียนแยกชั้น เพศ จำนวนห้องเรียน ปีการศึกษา 2564

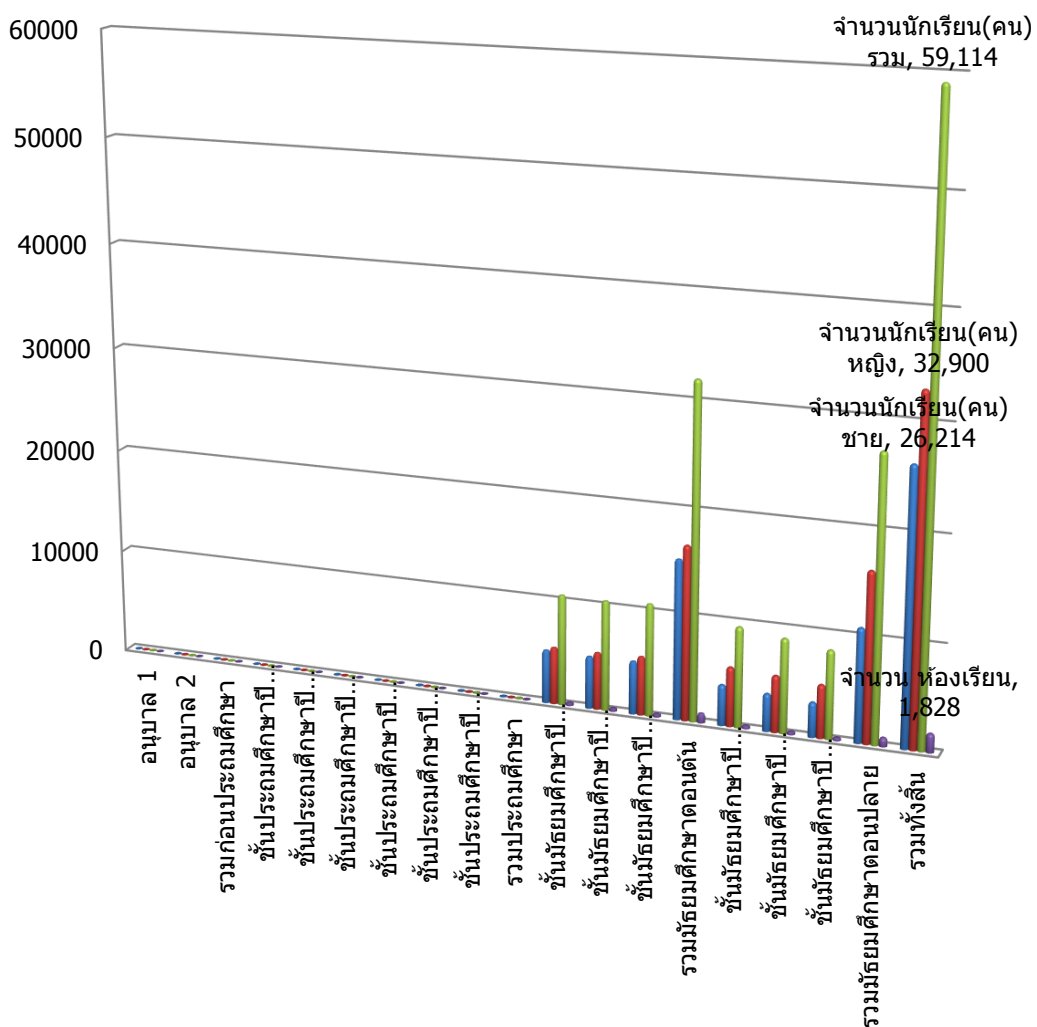

สรุปเปรียบเทียบข้อมูลพื้นฐานทางการศึกษา
ปีการศึกษา 2561 - 2564 จำนวน 84 โรงเรียน

ระดับ/ชั้นเรียน	ปีการศึกษา			
	2561	2562	2563	2564
อนุบาล 1	0	0	0	0
อนุบาล 2	0	0	0	0
รวมก่อนประถมศึกษา	0	0	0	0
ชั้นประถมศึกษาปีที่ 1	0	0	0	0
ชั้นประถมศึกษาปีที่ 2	7	0	0	0
ชั้นประถมศึกษาปีที่ 3	4	7	0	0
ชั้นประถมศึกษาปีที่ 4	8	5	10	0
ชั้นประถมศึกษาปีที่ 5	15	10	5	11
ชั้นประถมศึกษาปีที่ 6	8	15	9	6
รวมประถมศึกษา	42	37	24	17
ชั้นมัธยมศึกษาปีที่ 1	10,618	10,990	10,575	10,629
ชั้นมัธยมศึกษาปีที่ 2	11,111	10,539	10,845	10,568
ชั้นมัธยมศึกษาปีที่ 3	10,903	10,838	10,324	10,785
รวมมัธยมศึกษาตอนต้น	32,632	32,367	31,744	31,982
ชั้นมัธยมศึกษาปีที่ 4	9,641	9,140	9,422	9,610
ชั้นมัธยมศึกษาปีที่ 5	9,014	8,603	8,664	9,042
ชั้นมัธยมศึกษาปีที่ 6	9,254	8,419	8,370	8,463
รวมมัธยมศึกษาตอนปลาย	27,909	26,162	26,456	27,115
รวมทั้งสิ้น	60,583	58,566	58,224	59,114

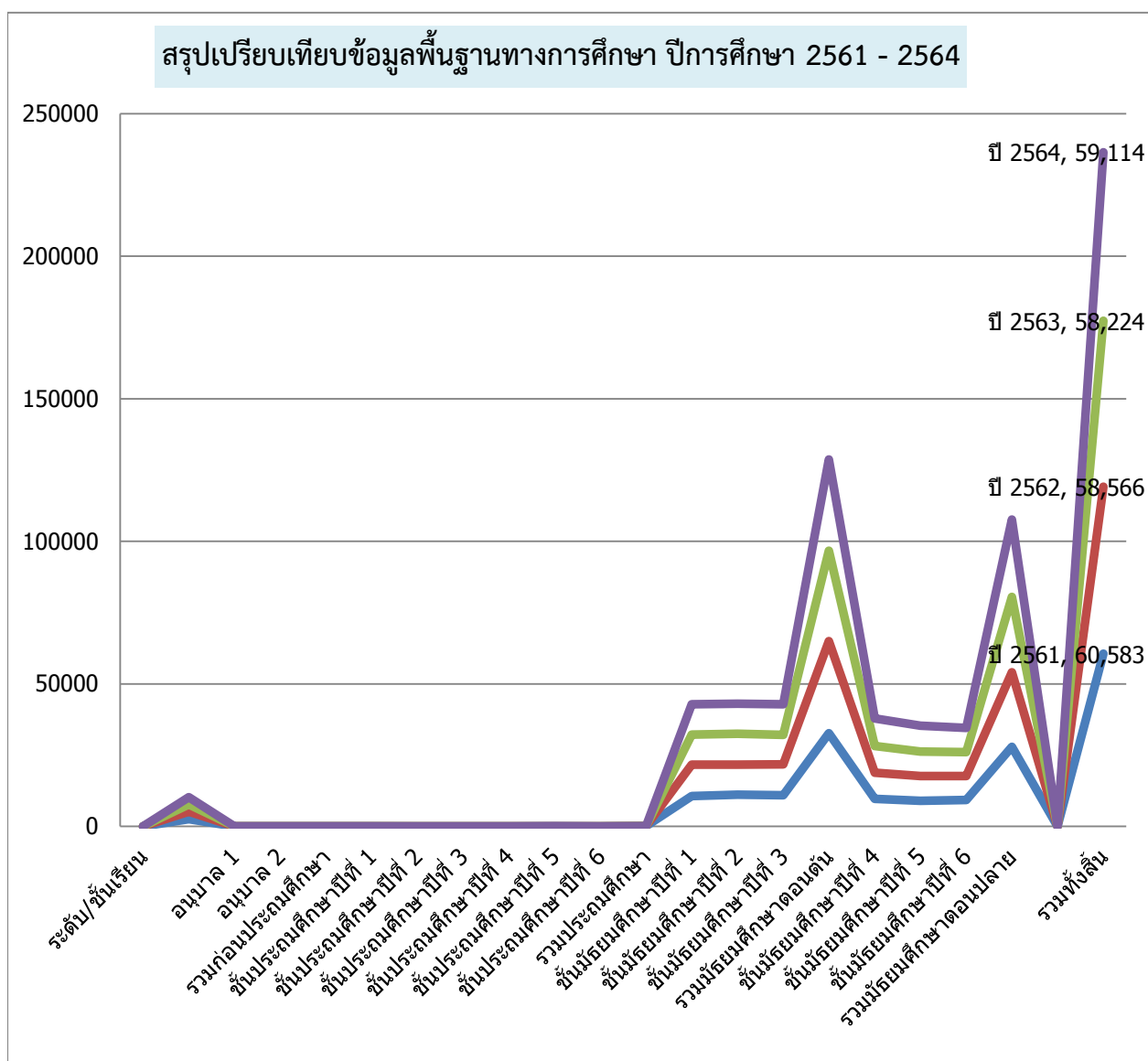

จำนวนนักเรียนและห้องเรียน แยกชั้นและเพศ รายโรงเรียน สังกัดสำนักงานเขตพื้นที่การศึกษามัธยมศึกษาขอนแก่น

ข้อมูล ณ วันที่ 25 มิถุนายน 2564

ลำดับ	รหัส	ชื่อสถานศึกษา	เพศ	ก่อนประถมศึกษา				ประถมศึกษา						มัธยมศึกษาตอนต้น				มัธยมศึกษาตอนปลาย				รวม ทั้งสิ้น	จำนวนครู สายผู้สอน		
				อ.1	อ.2	อ.3	รวม	ป.1	ป.2	ป.3	ป.4	ป.5	ป.6	รวม	ม.1	ม.2	ม.3	รวม	ม.4	ม.5	ม.6			รวม	
1	40012001	ขอนแก่นวิทยายน	ห้อง	0	0	0	0	0	0	0	0	0	0	0	0	338	344	344	1,026	337	327	307	971	1,997	225
			หญิง	0	0	0	0	0	0	0	0	0	0	0	0	396	409	409	1,214	472	489	454	1,415	2,629	
			รวม	0	0	0	0	0	0	0	0	0	0	0	0	734	753	753	2,240	809	816	761	2,386	4,626	
			ห้อง	0	0	0	0	0	0	0	0	0	0	0	0	18	18	18	54	20	20	20	60	114	
2	40012002	กัลยาณวัตร	ห้อง	0	0	0	0	0	0	0	0	0	0	0	0	212	202	199	613	191	177	182	550	1,163	179
			หญิง	0	0	0	0	0	0	0	0	0	0	0	0	331	352	357	1,040	457	495	496	1,448	2,488	
			รวม	0	0	0	0	0	0	0	0	0	0	0	0	543	554	556	1,653	648	672	678	1,998	3,651	
			ห้อง	0	0	0	0	0	0	0	0	0	0	0	0	13	13	13	39	16	16	16	48	87	
3	40012003	แก่นนครวิทยาลัย	ห้อง	0	0	0	0	0	0	0	0	0	0	0	0	331	328	336	995	346	324	341	1,011	2,006	210
			หญิง	0	0	0	0	0	0	0	0	0	0	0	0	354	385	360	1,099	464	424	418	1,306	2,405	
			รวม	0	0	0	0	0	0	0	0	0	0	0	0	685	713	696	2,094	810	748	759	2,317	4,411	
			ห้อง	0	0	0	0	0	0	0	0	0	0	0	0	18	18	18	54	21	20	20	61	115	
4	40012004	เตรียมอุดมศึกษาพัฒนาการ	ห้อง	0	0	0	0	0	0	0	0	0	0	0	0	74	47	46	167	29	22	36	87	254	27
			หญิง	0	0	0	0	0	0	0	0	0	0	0	0	59	55	49	163	42	29	30	101	264	
		ขอนแก่น	รวม	0	0	0	0	0	0	0	0	0	0	0	0	133	102	95	330	71	51	66	188	518	
			ห้อง	0	0	0	0	0	0	0	0	0	0	0	0	3	3	3	9	3	2	2	7	16	
5	40012005	สวระถพิทยาสรรพ์	ห้อง	0	0	0	0	0	0	0	0	0	0	0	0	36	54	44	134	28	26	23	77	211	22
			หญิง	0	0	0	0	0	0	0	0	0	0	0	0	47	42	40	129	24	24	24	72	201	
			รวม	0	0	0	0	0	0	0	0	0	0	0	0	83	96	84	263	52	50	47	149	412	
			ห้อง	0	0	0	0	0	0	0	0	0	0	0	0	3	3	3	9	2	3	3	8	17	
6	40012006	โคกสีพิทยาสรรพ์	ห้อง	0	0	0	0	0	0	0	0	0	0	0	0	25	42	31	98	25	17	20	62	160	20
			หญิง	0	0	0	0	0	0	0	0	0	0	0	0	28	34	30	92	31	28	26	85	177	
			รวม	0	0	0	0	0	0	0	0	0	0	0	0	53	76	61	190	56	45	46	147	337	
			ห้อง	0	0	0	0	0	0	0	0	0	0	0	0	2	2	2	6	2	2	2	6	12	

จำนวนนักเรียนและห้องเรียน แยกชั้นและเพศ รายโรงเรียน สังกัดสำนักงานเขตพื้นที่การศึกษามัธยมศึกษาขอนแก่น

ข้อมูล ณ วันที่ 25 มิถุนายน 2564

ลำดับ	รหัส	ชื่อสถานศึกษา	เพศ	ก่อนประถมศึกษา				ประถมศึกษา								มัธยมศึกษาตอนต้น				มัธยมศึกษาตอนปลาย				รวม ทั้งสิ้น	จำนวนครู สายผู้สอน
				อ.1	อ.2	อ.3	รวม	ป.1	ป.2	ป.3	ป.4	ป.5	ป.6	รวม	ม.1	ม.2	ม.3	รวม	ม.4	ม.5	ม.6	รวม			
7	40012007	นครขอนแก่น	ห้อง	0	0	0	0	0	0	0	0	0	0	0	0	150	176	151	477	114	111	78	303	780	100
			หญิง	0	0	0	0	0	0	0	0	0	0	0	0	240	227	263	730	228	161	143	532	1,262	
			รวม	0	0	0	0	0	0	0	0	0	0	0	0	390	403	414	1,207	342	272	221	835	2,042	
			ห้อง	0	0	0	0	0	0	0	0	0	0	0	0	11	11	12	34	8	8	7	23	57	
8	40012008	เทพศิรินทร์ ขอนแก่น	ชาย	0	0	0	0	0	0	0	0	0	0	0	30	30	21	81	25	34	21	80	161	12	
			หญิง	0	0	0	0	0	0	0	0	0	0	0	6	5	7	18	3	4	3	10	28		
			รวม	0	0	0	0	0	0	0	0	0	0	0	36	35	28	99	28	38	24	90	189		
			ห้อง	0	0	0	0	0	0	0	0	0	0	0	1	1	1	3	1	1	1	3	6		
9	40012009	ขอนแก่นวิทยาลัย	ชาย	0	0	0	0	0	0	0	0	0	0	0	5	20	13	38	6	14	6	26	64	13	
			หญิง	0	0	0	0	0	0	0	0	0	0	0	6	8	11	25	10	11	11	32	57		
			รวม	0	0	0	0	0	0	0	0	0	0	0	11	28	24	63	16	25	17	58	121		
			ห้อง	0	0	0	0	0	0	0	0	0	0	0	1	1	1	3	2	2	1	5	8		
10	40012010	สิหราชเดโชชัย	ชาย	0	0	0	0	0	0	0	0	8	4	12	12	10	6	28	8	6	4	18	58	14	
			หญิง	0	0	0	0	0	0	0	0	3	2	5	6	5	5	16	5	2	0	7	28		
			รวม	0	0	0	0	0	0	0	0	11	6	17	18	15	11	44	13	8	4	25	86		
			ห้อง	0	0	0	0	0	0	0	0	1	1	2	1	1	1	3	1	1	1	3	8		
11	40012011	ขอนแก่นพัฒนศึกษา	ชาย	0	0	0	0	0	0	0	0	0	0	0	18	14	15	47	28	42	23	93	140	12	
			หญิง	0	0	0	0	0	0	0	0	0	0	0	11	13	17	41	20	9	8	37	78		
			รวม	0	0	0	0	0	0	0	0	0	0	0	29	27	32	88	48	51	31	130	218		
			ห้อง	0	0	0	0	0	0	0	0	0	0	0	1	1	1	3	2	2	1	5	8		
12	40012012	ขอนแก่นวิทยายน 2 (สมาน สุเมโธ)	ชาย	0	0	0	0	0	0	0	0	0	0	0	36	46	48	130	24	43	40	107	237	34	
			หญิง	0	0	0	0	0	0	0	0	0	0	0	52	57	39	148	44	58	58	160	308		
			รวม	0	0	0	0	0	0	0	0	0	0	0	88	103	87	278	68	101	98	267	545		
			ห้อง	0	0	0	0	0	0	0	0	0	0	0	3	3	3	9	3	3	3	9	18		

จำนวนนักเรียนและห้องเรียน แยกชั้นและเพศ รายโรงเรียน สังกัดสำนักงานเขตพื้นที่การศึกษามัธยมศึกษาขอนแก่น

ข้อมูล ณ วันที่ 25 มิถุนายน 2564

ลำดับ	รหัส	ชื่อสถานศึกษา	เพศ	ก่อนประถมศึกษา				ประถมศึกษา							มัธยมศึกษาตอนต้น				มัธยมศึกษาตอนปลาย				รวม ทั้งสิ้น	จำนวนครู สายผู้สอน	
				อ.1	อ.2	อ.3	รวม	ป.1	ป.2	ป.3	ป.4	ป.5	ป.6	รวม	ม.1	ม.2	ม.3	รวม	ม.4	ม.5	ม.6	รวม			
13	40012014	ขอนแก่นวิทยายน 3	ห้อง	0	0	0	0	0	0	0	0	0	0	0	0	21	15	25	61	9	5	4	18	79	12
			หญิง	0	0	0	0	0	0	0	0	0	0	0	0	23	10	18	51	14	12	13	39	90	
			รวม	0	0	0	0	0	0	0	0	0	0	0	0	44	25	43	112	23	17	17	57	169	
			ห้อง	0	0	0	0	0	0	0	0	0	0	0	0	2	2	2	6	2	2	2	6	12	
14	40012015	แก่นนครวิทยาลัย 2	ห้อง	0	0	0	0	0	0	0	0	0	0	0	0	13	19	22	54	18	7	6	31	85	12
			หญิง	0	0	0	0	0	0	0	0	0	0	0	0	12	11	12	35	11	3	6	20	55	
			รวม	0	0	0	0	0	0	0	0	0	0	0	0	25	30	34	89	29	10	12	51	140	
			ห้อง	0	0	0	0	0	0	0	0	0	0	0	0	1	2	2	5	2	1	2	5	10	
15	40012016	ขามแก่นนคร	ห้อง	0	0	0	0	0	0	0	0	0	0	0	0	148	153	150	451	118	99	69	286	737	84
			หญิง	0	0	0	0	0	0	0	0	0	0	0	0	147	140	145	432	145	137	124	406	838	
			รวม	0	0	0	0	0	0	0	0	0	0	0	0	295	293	295	883	263	236	193	692	1,575	
			ห้อง	0	0	0	0	0	0	0	0	0	0	0	0	9	9	9	27	7	7	7	21	48	
16	40012019	ฝางวิทยายน	ห้อง	0	0	0	0	0	0	0	0	0	0	0	0	75	91	70	236	41	38	24	103	339	36
			หญิง	0	0	0	0	0	0	0	0	0	0	0	0	99	83	57	239	61	52	55	168	407	
			รวม	0	0	0	0	0	0	0	0	0	0	0	0	174	174	127	475	102	90	79	271	746	
			ห้อง	0	0	0	0	0	0	0	0	0	0	0	0	5	5	5	15	3	3	3	9	24	
17	40012021	ป่าหวายวิทยายน	ห้อง	0	0	0	0	0	0	0	0	0	0	0	0	6	11	3	20	0	3	2	5	25	12
			หญิง	0	0	0	0	0	0	0	0	0	0	0	0	3	7	5	15	1	3	3	7	22	
			รวม	0	0	0	0	0	0	0	0	0	0	0	0	9	18	8	35	1	6	5	12	47	
			ห้อง	0	0	0	0	0	0	0	0	0	0	0	0	1	1	1	3	1	1	1	3	6	
18	40012022	พระราชรัฐวิทยาเสริม	ห้อง	0	0	0	0	0	0	0	0	0	0	0	0	29	34	52	115	22	24	40	86	201	23
			หญิง	0	0	0	0	0	0	0	0	0	0	0	0	23	30	33	86	33	36	26	95	181	
			รวม	0	0	0	0	0	0	0	0	0	0	0	0	52	64	85	201	55	60	66	181	382	
			ห้อง	0	0	0	0	0	0	0	0	0	0	0	0	2	2	2	6	2	2	2	6	12	

จำนวนนักเรียนและห้องเรียน แยกชั้นและเพศ รายโรงเรียน สังกัดสำนักงานเขตพื้นที่การศึกษามัธยมศึกษาขอนแก่น

ข้อมูล ณ วันที่ 25 มิถุนายน 2564

ลำดับ	รหัส	ชื่อสถานศึกษา	เพศ	ก่อนประถมศึกษา				ประถมศึกษา							มัธยมศึกษาตอนต้น				มัธยมศึกษาตอนปลาย				รวม ทั้งสิ้น	จำนวนครู สายผู้สอน	
				อ.1	อ.2	อ.3	รวม	ป.1	ป.2	ป.3	ป.4	ป.5	ป.6	รวม	ม.1	ม.2	ม.3	รวม	ม.4	ม.5	ม.6	รวม			
19	40022001	บ้านไผ่	ชาย	0	0	0	0	0	0	0	0	0	0	0	0	215	224	196	635	166	150	147	463	1,098	142
			หญิง	0	0	0	0	0	0	0	0	0	0	0	0	286	290	301	877	332	317	309	958	1,835	
			รวม	0	0	0	0	0	0	0	0	0	0	0	0	501	514	497	1,512	498	467	456	1,421	2,933	
			ห้อง	0	0	0	0	0	0	0	0	0	0	0	0	0	12	12	12	36	12	12	12	36	72
20	40022002	บ้านลานวิทยาคม	ชาย	0	0	0	0	0	0	0	0	0	0	0	0	50	59	80	189	47	45	48	140	329	29
			หญิง	0	0	0	0	0	0	0	0	0	0	0	0	38	41	52	131	24	32	37	93	224	
			รวม	0	0	0	0	0	0	0	0	0	0	0	0	88	100	132	320	71	77	85	233	553	
			ห้อง	0	0	0	0	0	0	0	0	0	0	0	0	0	3	4	4	11	3	3	4	10	21
21	40022003	บ้านไผ่ศึกษา	ชาย	0	0	0	0	0	0	0	0	0	0	0	0	9	16	20	45	21	18	11	50	95	12
			หญิง	0	0	0	0	0	0	0	0	0	0	0	0	5	12	6	23	13	14	1	28	51	
			รวม	0	0	0	0	0	0	0	0	0	0	0	0	14	28	26	68	34	32	12	78	146	
			ห้อง	0	0	0	0	0	0	0	0	0	0	0	0	0	1	1	1	3	1	1	1	3	6
22	40022004	บ้านไผ่พิทยาคม	ชาย	0	0	0	0	0	0	0	0	0	0	0	0	58	58	55	171	35	26	19	80	251	28
			หญิง	0	0	0	0	0	0	0	0	0	0	0	0	48	47	37	132	38	31	30	99	231	
			รวม	0	0	0	0	0	0	0	0	0	0	0	0	106	105	92	303	73	57	49	179	482	
			ห้อง	0	0	0	0	0	0	0	0	0	0	0	0	0	3	3	3	9	3	3	3	9	18
23	40022005	เปือยน้อยศึกษา	ชาย	0	0	0	0	0	0	0	0	0	0	0	0	36	43	48	127	30	24	21	75	202	24
			หญิง	0	0	0	0	0	0	0	0	0	0	0	0	53	32	59	144	34	31	31	96	240	
			รวม	0	0	0	0	0	0	0	0	0	0	0	0	89	75	107	271	64	55	52	171	442	
			ห้อง	0	0	0	0	0	0	0	0	0	0	0	0	0	3	3	3	9	2	2	2	6	15
24	40022006	ภูทองพิทยาลัย	ชาย	0	0	0	0	0	0	0	0	0	0	0	0	8	11	11	30	8	7	2	17	47	12
			หญิง	0	0	0	0	0	0	0	0	0	0	0	0	8	8	7	23	11	7	6	24	47	
			รวม	0	0	0	0	0	0	0	0	0	0	0	0	16	19	18	53	19	14	8	41	94	
			ห้อง	0	0	0	0	0	0	0	0	0	0	0	0	0	1	1	1	3	1	1	1	3	6

จำนวนนักเรียนและห้องเรียน แยกชั้นและเพศ รายโรงเรียน สังกัดสำนักงานเขตพื้นที่การศึกษามัธยมศึกษาขอนแก่น

ข้อมูล ณ วันที่ 25 มิถุนายน 2564

ลำดับ	รหัส	ชื่อสถานศึกษา	เพศ	ก่อนประถมศึกษา				ประถมศึกษา						มัธยมศึกษาตอนต้น				มัธยมศึกษาตอนปลาย				รวม ทั้งสิ้น	จำนวนครู สายผู้สอน		
				อ.1	อ.2	อ.3	รวม	ป.1	ป.2	ป.3	ป.4	ป.5	ป.6	รวม	ม.1	ม.2	ม.3	รวม	ม.4	ม.5	ม.6			รวม	
25	40022007	มัธยมศึกษา	ห้อง	0	0	0	0	0	0	0	0	0	0	0	0	176	180	169	525	94	86	115	295	820	93
			หญิง	0	0	0	0	0	0	0	0	0	0	0	0	184	206	174	564	143	159	131	433	997	
			รวม	0	0	0	0	0	0	0	0	0	0	0	0	360	386	343	1,089	237	245	246	728	1,817	
			ห้อง	0	0	0	0	0	0	0	0	0	0	0	0	10	10	10	30	8	8	8	24	54	
26	40022008	คำแคนวิทยาคม	ชาย	0	0	0	0	0	0	0	0	0	0	0	0	28	22	14	64	18	15	12	45	109	14
			หญิง	0	0	0	0	0	0	0	0	0	0	0	0	13	16	17	46	22	16	13	51	97	
			รวม	0	0	0	0	0	0	0	0	0	0	0	0	41	38	31	110	40	31	25	96	206	
			ห้อง	0	0	0	0	0	0	0	0	0	0	0	0	2	2	2	6	2	2	2	6	12	
27	40022009	โคกนางามพิทยาสรรพ์	ชาย	0	0	0	0	0	0	0	0	0	0	0	0	17	26	34	77	18	21	9	48	125	16
			หญิง	0	0	0	0	0	0	0	0	0	0	0	0	19	22	20	61	13	15	10	38	99	
			รวม	0	0	0	0	0	0	0	0	0	0	0	0	36	48	54	138	31	36	19	86	224	
			ห้อง	0	0	0	0	0	0	0	0	0	0	0	0	2	2	2	6	1	2	1	4	10	
28	40022010	มัธยมโพนเพ็ก	ชาย	0	0	0	0	0	0	0	0	0	0	0	0	12	13	14	39	9	0	9	18	57	12
			หญิง	0	0	0	0	0	0	0	0	0	0	0	0	11	10	13	34	6	5	7	18	52	
			รวม	0	0	0	0	0	0	0	0	0	0	0	0	23	23	27	73	15	5	16	36	109	
			ห้อง	0	0	0	0	0	0	0	0	0	0	0	0	1	1	1	3	1	1	1	3	6	
29	40022011	เหล่าใหญ่นาข้าววิทยาคม	ชาย	0	0	0	0	0	0	0	0	0	0	0	0	10	8	10	28	8	6	10	24	52	12
			หญิง	0	0	0	0	0	0	0	0	0	0	0	0	4	5	7	16	10	3	8	21	37	
			รวม	0	0	0	0	0	0	0	0	0	0	0	0	14	13	17	44	18	9	18	45	89	
			ห้อง	0	0	0	0	0	0	0	0	0	0	0	0	1	1	1	3	1	1	1	3	6	
30	40022012	ท่าศาลาประชานุสรณ์	ชาย	0	0	0	0	0	0	0	0	0	0	0	0	3	3	11	17	10	4	6	20	37	12
			หญิง	0	0	0	0	0	0	0	0	0	0	0	0	9	12	7	28	16	4	10	30	58	
			รวม	0	0	0	0	0	0	0	0	0	0	0	0	12	15	18	45	26	8	16	50	95	
			ห้อง	0	0	0	0	0	0	0	0	0	0	0	0	1	1	1	3	1	1	1	3	6	

จำนวนนักเรียนและห้องเรียน แยกชั้นและเพศ รายโรงเรียน สังกัดสำนักงานเขตพื้นที่การศึกษามัธยมศึกษาขอนแก่น

ข้อมูล ณ วันที่ 25 มิถุนายน 2564

ลำดับ	รหัส	ชื่อสถานศึกษา	เพศ	ก่อนประถมศึกษา				ประถมศึกษา						มัธยมศึกษาตอนต้น				มัธยมศึกษาตอนปลาย				รวม ทั้งสิ้น	จำนวนครู สายผู้สอน		
				อ.1	อ.2	อ.3	รวม	ป.1	ป.2	ป.3	ป.4	ป.5	ป.6	รวม	ม.1	ม.2	ม.3	รวม	ม.4	ม.5	ม.6			รวม	
31	40022013	ชนบทศึกษา	ห้อง	ชาย	0	0	0	0	0	0	0	0	0	0	0	113	82	114	309	57	51	37	145	454	58
			หญิง	0	0	0	0	0	0	0	0	0	0	0	0	107	97	109	313	80	81	86	247	560	
			รวม	0	0	0	0	0	0	0	0	0	0	0	0	220	179	223	622	137	132	123	392	1,014	
			ห้อง	0	0	0	0	0	0	0	0	0	0	0	0	6	6	6	18	4	4	4	12	30	
32	40022015	ประชากรรัฐพัฒนาการ	ห้อง	ชาย	0	0	0	0	0	0	0	0	0	0	0	24	32	49	105	43	29	21	93	198	14
			หญิง	0	0	0	0	0	0	0	0	0	0	0	0	7	10	8	25	3	3	12	18	43	
			รวม	0	0	0	0	0	0	0	0	0	0	0	0	31	42	57	130	46	32	33	111	241	
			ห้อง	0	0	0	0	0	0	0	0	0	0	0	0	1	1	1	3	1	1	1	3	6	
33	40022016	โคกโพธิ์ไชยศึกษา	ห้อง	ชาย	0	0	0	0	0	0	0	0	0	0	0	49	32	46	127	40	40	37	117	244	29
			หญิง	0	0	0	0	0	0	0	0	0	0	0	0	54	45	35	134	50	48	38	136	270	
			รวม	0	0	0	0	0	0	0	0	0	0	0	0	103	77	81	261	90	88	75	253	514	
			ห้อง	0	0	0	0	0	0	0	0	0	0	0	0	3	3	3	9	3	3	3	9	18	
34	40022018	บ้านแฮดศึกษา	ห้อง	ชาย	0	0	0	0	0	0	0	0	0	0	0	59	49	61	169	51	40	24	115	284	31
			หญิง	0	0	0	0	0	0	0	0	0	0	0	0	36	46	50	132	47	39	28	114	246	
			รวม	0	0	0	0	0	0	0	0	0	0	0	0	95	95	111	301	98	79	52	229	530	
			ห้อง	0	0	0	0	0	0	0	0	0	0	0	0	3	3	3	9	3	2	2	7	16	
35	40022019	หนองขามพิทยาคม	ห้อง	ชาย	0	0	0	0	0	0	0	0	0	0	0	18	16	24	58	2	5	2	9	67	12
			หญิง	0	0	0	0	0	0	0	0	0	0	0	0	17	8	13	38	3	7	5	15	53	
			รวม	0	0	0	0	0	0	0	0	0	0	0	0	35	24	37	96	5	12	7	24	120	
			ห้อง	0	0	0	0	0	0	0	0	0	0	0	0	1	1	1	3	1	1	1	3	6	
36	40032002	พล	ห้อง	ชาย	0	0	0	0	0	0	0	0	0	0	0	166	133	148	447	104	82	88	274	721	84
			หญิง	0	0	0	0	0	0	0	0	0	0	0	0	180	143	163	486	216	172	161	549	1,035	
			รวม	0	0	0	0	0	0	0	0	0	0	0	0	346	276	311	933	320	254	249	823	1,756	
			ห้อง	0	0	0	0	0	0	0	0	0	0	0	0	9	8	8	25	8	8	8	24	49	

จำนวนนักเรียนและห้องเรียน แยกชั้นและเพศ รายโรงเรียน สังกัดสำนักงานเขตพื้นที่การศึกษามัธยมศึกษาขอนแก่น

ข้อมูล ณ วันที่ 25 มิถุนายน 2564

ลำดับ	รหัส	ชื่อสถานศึกษา	เพศ	ก่อนประถมศึกษา				ประถมศึกษา							มัธยมศึกษาตอนต้น				มัธยมศึกษาตอนปลาย				รวม ทั้งสิ้น	จำนวนครู สายผู้สอน	
				อ.1	อ.2	อ.3	รวม	ป.1	ป.2	ป.3	ป.4	ป.5	ป.6	รวม	ม.1	ม.2	ม.3	รวม	ม.4	ม.5	ม.6	รวม			
37	40032004	โสภณกเต็นประชาอุปถัมภ์	ห้อง	0	0	0	0	0	0	0	0	0	0	0	0	21	20	15	56	14	12	10	36	92	12
			หญิง	0	0	0	0	0	0	0	0	0	0	0	0	14	14	16	44	7	6	6	19	63	
			รวม	0	0	0	0	0	0	0	0	0	0	0	0	35	34	31	100	21	18	16	55	155	
			ห้อง	0	0	0	0	0	0	0	0	0	0	0	0	1	1	1	3	1	1	1	3	6	
38	40032005	โนนขำวิทยา	ชาย	0	0	0	0	0	0	0	0	0	0	0	0	36	26	40	102	10	20	26	56	158	15
			หญิง	0	0	0	0	0	0	0	0	0	0	0	0	19	20	19	58	11	16	13	40	98	
			รวม	0	0	0	0	0	0	0	0	0	0	0	0	55	46	59	160	21	36	39	96	256	
			ห้อง	0	0	0	0	0	0	0	0	0	0	0	0	2	2	2	6	2	2	2	6	12	
39	4032006	พลพัฒนศึกษา	ชาย	0	0	0	0	0	0	0	0	0	0	0	0	13	7	10	30	9	5	5	19	49	12
			หญิง	0	0	0	0	0	0	0	0	0	0	0	0	9	3	4	16	5	3	2	10	26	
			รวม	0	0	0	0	0	0	0	0	0	0	0	0	22	10	14	46	14	8	7	29	75	
			ห้อง	0	0	0	0	0	0	0	0	0	0	0	0	1	1	1	3	1	1	1	3	6	
40	40032007	แว้งใหญ่วิทยาคม	ชาย	0	0	0	0	0	0	0	0	0	0	0	0	60	59	62	181	42	32	21	95	276	31
			หญิง	0	0	0	0	0	0	0	0	0	0	0	0	55	56	66	177	54	59	31	144	321	
			รวม	0	0	0	0	0	0	0	0	0	0	0	0	115	115	128	358	96	91	52	239	597	
			ห้อง	0	0	0	0	0	0	0	0	0	0	0	0	3	3	3	9	3	2	2	7	16	
41	40032008	โนนสะอาดวิทยาคาร	ชาย	0	0	0	0	0	0	0	0	0	0	0	0	35	27	33	95	17	17	20	54	149	18
			หญิง	0	0	0	0	0	0	0	0	0	0	0	0	26	47	22	95	19	11	24	54	149	
			รวม	0	0	0	0	0	0	0	0	0	0	0	0	61	74	55	190	36	28	44	108	298	
			ห้อง	0	0	0	0	0	0	0	0	0	0	0	0	2	2	2	6	2	2	2	6	12	
42	40032009	แว้งน้อยศึกษา	ชาย	0	0	0	0	0	0	0	0	0	0	0	0	63	68	52	183	36	46	35	117	300	32
			หญิง	0	0	0	0	0	0	0	0	0	0	0	0	55	40	51	146	54	43	41	138	284	
			รวม	0	0	0	0	0	0	0	0	0	0	0	0	118	108	103	329	90	89	76	255	584	
			ห้อง	0	0	0	0	0	0	0	0	0	0	0	0	3	3	3	9	3	3	2	8	17	

จำนวนนักเรียนและห้องเรียน แยกชั้นและเพศ รายโรงเรียน สังกัดสำนักงานเขตพื้นที่การศึกษามัธยมศึกษาขอนแก่น

ข้อมูล ณ วันที่ 25 มิถุนายน 2564

ลำดับ	รหัส	ชื่อสถานศึกษา	เพศ	ก่อนประถมศึกษา				ประถมศึกษา							มัธยมศึกษาตอนต้น				มัธยมศึกษาตอนปลาย				รวม ทั้งสิ้น	จำนวนครู สายผู้สอน	
				อ.1	อ.2	อ.3	รวม	ป.1	ป.2	ป.3	ป.4	ป.5	ป.6	รวม	ม.1	ม.2	ม.3	รวม	ม.4	ม.5	ม.6	รวม			
43	40032010	ท่านางแนววิทยายน	ห้อง	0	0	0	0	0	0	0	0	0	0	0	0	37	38	31	106	28	39	16	83	189	24
			หญิง	0	0	0	0	0	0	0	0	0	0	0	0	27	38	38	103	36	28	32	96	199	
			รวม	0	0	0	0	0	0	0	0	0	0	0	0	64	76	69	209	64	67	48	179	388	
			ห้อง	0	0	0	0	0	0	0	0	0	0	0	0	3	3	3	9	3	2	2	7	16	
44	40032011	ก้านเหลืองวิทยาคม	ชาย	0	0	0	0	0	0	0	0	0	0	0	0	23	37	20	80	23	22	25	70	150	17
			หญิง	0	0	0	0	0	0	0	0	0	0	0	0	18	23	17	58	17	16	23	56	114	
			รวม	0	0	0	0	0	0	0	0	0	0	0	0	41	60	37	138	40	38	48	126	264	
			ห้อง	0	0	0	0	0	0	0	0	0	0	0	0	2	2	2	6	1	1	2	4	10	
45	40032012	หนองสองห้องวิทยา	ชาย	0	0	0	0	0	0	0	0	0	0	0	0	115	104	103	322	63	73	54	190	512	60
			หญิง	0	0	0	0	0	0	0	0	0	0	0	0	94	111	111	316	124	104	99	327	643	
			รวม	0	0	0	0	0	0	0	0	0	0	0	0	209	215	214	638	187	177	153	517	1,155	
			ห้อง	0	0	0	0	0	0	0	0	0	0	0	0	6	6	7	19	6	6	6	18	37	
46	40032013	ไตรคามวิทยา	ชาย	0	0	0	0	0	0	0	0	0	0	0	0	14	15	14	43	15	6	4	25	68	12
			หญิง	0	0	0	0	0	0	0	0	0	0	0	0	9	16	12	37	8	7	12	27	64	
			รวม	0	0	0	0	0	0	0	0	0	0	0	0	23	31	26	80	23	13	16	52	132	
			ห้อง	0	0	0	0	0	0	0	0	0	0	0	0	2	2	2	6	1	1	1	3	9	
47	40032014	เบญจมิตรวิทยา	ชาย	0	0	0	0	0	0	0	0	0	0	0	0	21	7	7	35	16	11	1	28	63	12
			หญิง	0	0	0	0	0	0	0	0	0	0	0	0	7	9	4	20	12	7	0	19	39	
			รวม	0	0	0	0	0	0	0	0	0	0	0	0	28	16	11	55	28	18	1	47	102	
			ห้อง	0	0	0	0	0	0	0	0	0	0	0	0	1	1	1	3	1	1	1	3	6	
48	40032015	ศรีหนองกาววิทยา	ชาย	0	0	0	0	0	0	0	0	0	0	0	0	28	21	26	75	26	32	13	71	146	16
			หญิง	0	0	0	0	0	0	0	0	0	0	0	0	20	25	21	66	18	21	15	54	120	
			รวม	0	0	0	0	0	0	0	0	0	0	0	0	48	46	47	141	44	53	28	125	266	
			ห้อง	0	0	0	0	0	0	0	0	0	0	0	0	2	2	2	6	2	2	2	6	12	

จำนวนนักเรียนและห้องเรียน แยกชั้นและเพศ รายโรงเรียน สังกัดสำนักงานเขตพื้นที่การศึกษามัธยมศึกษาขอนแก่น

ข้อมูล ณ วันที่ 25 มิถุนายน 2564

ลำดับ	รหัส	ชื่อสถานศึกษา	เพศ	ก่อนประถมศึกษา				ประถมศึกษา							มัธยมศึกษาตอนต้น				มัธยมศึกษาตอนปลาย				รวม ทั้งสิ้น	จำนวนครู สายผู้สอน	
				อ.1	อ.2	อ.3	รวม	ป.1	ป.2	ป.3	ป.4	ป.5	ป.6	รวม	ม.1	ม.2	ม.3	รวม	ม.4	ม.5	ม.6	รวม			
49	40032016	โนนศิลาวิทยาคม	ห้อง	0	0	0	0	0	0	0	0	0	0	0	0	59	48	50	157	58	31	14	103	260	31
			หญิง	0	0	0	0	0	0	0	0	0	0	0	0	55	39	48	142	49	42	43	134	276	
			รวม	0	0	0	0	0	0	0	0	0	0	0	0	114	87	98	299	107	73	57	237	536	
			ห้อง	0	0	0	0	0	0	0	0	0	0	0	0	3	3	3	9	3	3	2	8	17	
50	40032017	สันติพัฒนกิจวิทยา	ห้อง	0	0	0	0	0	0	0	0	0	0	0	0	21	6	12	39	7	9	5	21	60	12
			หญิง	0	0	0	0	0	0	0	0	0	0	0	0	7	3	8	18	7	9	5	21	39	
			รวม	0	0	0	0	0	0	0	0	0	0	0	0	28	9	20	57	14	18	10	42	99	
			ห้อง	0	0	0	0	0	0	0	0	0	0	0	0	1	1	1	3	1	1	1	3	6	
51	40042001	น้ำพองศึกษา	ห้อง	0	0	0	0	0	0	0	0	0	0	0	0	218	252	227	697	127	129	102	358	1,055	130
			หญิง	0	0	0	0	0	0	0	0	0	0	0	0	300	268	285	853	239	227	219	685	1,538	
			รวม	0	0	0	0	0	0	0	0	0	0	0	0	518	520	512	1,550	366	356	321	1,043	2,593	
			ห้อง	0	0	0	0	0	0	0	0	0	0	0	0	12	12	12	36	10	10	10	30	66	
52	40042002	ดงมันพิทยาคม	ห้อง	0	0	0	0	0	0	0	0	0	0	0	0	18	23	15	56	6	13	7	26	82	13
			หญิง	0	0	0	0	0	0	0	0	0	0	0	0	13	21	17	51	15	16	16	47	98	
			รวม	0	0	0	0	0	0	0	0	0	0	0	0	31	44	32	107	21	29	23	73	180	
			ห้อง	0	0	0	0	0	0	0	0	0	0	0	0	1	1	1	3	1	1	1	3	6	
53	40042003	บัวใหญ่พิทยาคม	ห้อง	0	0	0	0	0	0	0	0	0	0	0	0	33	27	42	102	36	36	21	93	195	20
			หญิง	0	0	0	0	0	0	0	0	0	0	0	0	19	32	28	79	22	32	23	77	156	
			รวม	0	0	0	0	0	0	0	0	0	0	0	0	52	59	70	181	58	68	44	170	351	
			ห้อง	0	0	0	0	0	0	0	0	0	0	0	0	2	2	2	6	2	3	2	7	13	
54	40042004	น้ำพองพัฒนศึกษา รัชมิ่งคลาสิก	ห้อง	0	0	0	0	0	0	0	0	0	0	0	0	46	39	37	122	11	17	17	45	167	30
			หญิง	0	0	0	0	0	0	0	0	0	0	0	0	38	31	37	106	22	14	31	67	173	
			รวม	0	0	0	0	0	0	0	0	0	0	0	0	84	70	74	228	33	31	48	112	340	
			ห้อง	0	0	0	0	0	0	0	0	0	0	0	0	3	3	3	9	2	2	2	6	15	

จำนวนนักเรียนและห้องเรียน แยกชั้นและเพศ รายโรงเรียน สังกัดสำนักงานเขตพื้นที่การศึกษามัธยมศึกษาขอนแก่น

ข้อมูล ณ วันที่ 25 มิถุนายน 2564

ลำดับ	รหัส	ชื่อสถานศึกษา	เพศ	ก่อนประถมศึกษา				ประถมศึกษา						มัธยมศึกษาตอนต้น				มัธยมศึกษาตอนปลาย				รวม ทั้งสิ้น	จำนวนครู สายผู้สอน		
				อ.1	อ.2	อ.3	รวม	ป.1	ป.2	ป.3	ป.4	ป.5	ป.6	รวม	ม.1	ม.2	ม.3	รวม	ม.4	ม.5	ม.6			รวม	
55	40042005	พิงทุยพัฒนศึกษา	ห้อง	0	0	0	0	0	0	0	0	0	0	0	0	19	15	21	55	9	11	9	29	84	12
			หญิง	0	0	0	0	0	0	0	0	0	0	0	0	14	15	17	46	13	14	13	40	86	
			รวม	0	0	0	0	0	0	0	0	0	0	0	0	33	30	38	101	22	25	22	69	170	
			ห้อง	0	0	0	0	0	0	0	0	0	0	0	0	1	1	1	3	1	1	1	3	6	
56	40042007	ม่วงหวานพัฒนศึกษา	ห้อง	0	0	0	0	0	0	0	0	0	0	0	13	17	22	52	9	7	16	32	84	12	
			หญิง	0	0	0	0	0	0	0	0	0	0	0	8	12	19	39	12	9	16	37	76		
			รวม	0	0	0	0	0	0	0	0	0	0	0	21	29	41	91	21	16	32	69	160		
			ห้อง	0	0	0	0	0	0	0	0	0	0	0	1	1	1	3	1	1	1	3	6		
57	40042010	ลำน้ำพอง	ห้อง	0	0	0	0	0	0	0	0	0	0	0	13	14	19	46	9	10	18	37	83	12	
			หญิง	0	0	0	0	0	0	0	0	0	0	0	4	7	14	25	13	10	5	28	53		
			รวม	0	0	0	0	0	0	0	0	0	0	0	17	21	33	71	22	20	23	65	136		
			ห้อง	0	0	0	0	0	0	0	0	0	0	0	1	1	1	3	1	1	1	3	6		
58	40042011	บึงไทรพิทยาคม	ห้อง	0	0	0	0	0	0	0	0	0	0	0	4	8	17	29	4	11	8	23	52	12	
			หญิง	0	0	0	0	0	0	0	0	0	0	0	3	9	7	19	4	8	4	16	35		
			รวม	0	0	0	0	0	0	0	0	0	0	0	7	17	24	48	8	19	12	39	87		
			ห้อง	0	0	0	0	0	0	0	0	0	0	0	1	1	1	3	1	1	1	3	6		
59	40042012	บัวแก้วพิทยาคม	ห้อง	0	0	0	0	0	0	0	0	0	0	0	8	19	16	43	19	14	10	43	86	12	
			หญิง	0	0	0	0	0	0	0	0	0	0	0	8	21	14	43	15	27	25	67	110		
			รวม	0	0	0	0	0	0	0	0	0	0	0	16	40	30	86	34	41	35	110	196		
			ห้อง	0	0	0	0	0	0	0	0	0	0	0	1	2	1	4	1	2	2	5	9		
60	40042014	อุบลรัตน์พิทยาคม	ห้อง	0	0	0	0	0	0	0	0	0	0	0	95	93	100	288	72	54	59	185	473	60	
			หญิง	0	0	0	0	0	0	0	0	0	0	0	132	114	112	358	116	113	99	328	686		
			รวม	0	0	0	0	0	0	0	0	0	0	0	227	207	212	646	188	167	158	513	1,159		
			ห้อง	0	0	0	0	0	0	0	0	0	0	0	6	6	6	18	5	5	5	15	33		

จำนวนนักเรียนและห้องเรียน แยกชั้นและเพศ รายโรงเรียน สังกัดสำนักงานเขตพื้นที่การศึกษามัธยมศึกษาขอนแก่น

ข้อมูล ณ วันที่ 25 มิถุนายน 2564

ลำดับ	รหัส	ชื่อสถานศึกษา	เพศ	ก่อนประถมศึกษา				ประถมศึกษา						มัธยมศึกษาตอนต้น				มัธยมศึกษาตอนปลาย				รวม ทั้งสิ้น	จำนวนครู สายผู้สอน			
				อ.1	อ.2	อ.3	รวม	ป.1	ป.2	ป.3	ป.4	ป.5	ป.6	รวม	ม.1	ม.2	ม.3	รวม	ม.4	ม.5	ม.6			รวม		
61	40042015	ศรีภระนวนวิทยาคม	ห้อง	0	0	0	0	0	0	0	0	0	0	0	0	235	178	180	593	178	158	152	488	1,081	136	
			หญิง	0	0	0	0	0	0	0	0	0	0	0	0	0	270	244	279	793	336	305	273	914	1,707	
			รวม	0	0	0	0	0	0	0	0	0	0	0	0	0	505	422	459	1,386	514	463	425	1,402	2,788	
			ห้อง	0	0	0	0	0	0	0	0	0	0	0	0	0	12	12	12	36	12	12	12	36	72	
62	40042016	ยางคำพิทยาคม	ชาย	0	0	0	0	0	0	0	0	0	0	0	0	24	30	19	73	14	17	11	42	115	16	
			หญิง	0	0	0	0	0	0	0	0	0	0	0	0	27	23	26	76	16	9	19	44	120		
			รวม	0	0	0	0	0	0	0	0	0	0	0	0	51	53	45	149	30	26	30	86	235		
			ห้อง	0	0	0	0	0	0	0	0	0	0	0	0	2	2	2	6	2	2	2	6	12		
63	40042018	ทุ่งใหญ่รัตนศึกษา	ชาย	0	0	0	0	0	0	0	0	0	0	0	0	25	33	35	93	14	19	15	48	141	19	
			หญิง	0	0	0	0	0	0	0	0	0	0	0	0	16	34	31	81	28	10	23	61	142		
			รวม	0	0	0	0	0	0	0	0	0	0	0	0	41	67	66	174	42	29	38	109	283		
			ห้อง	0	0	0	0	0	0	0	0	0	0	0	0	2	2	2	6	2	1	2	5	11		
64	40042019	เขาสวนกวางวิทยานุกูล	ชาย	0	0	0	0	0	0	0	0	0	0	0	0	47	32	42	121	35	44	28	107	228	30	
			หญิง	0	0	0	0	0	0	0	0	0	0	0	0	35	22	47	104	44	36	29	109	213		
			รวม	0	0	0	0	0	0	0	0	0	0	0	0	82	54	89	225	79	80	57	216	441		
			ห้อง	0	0	0	0	0	0	0	0	0	0	0	0	3	2	3	8	3	3	2	8	16		
65	40042021	ดงบังวิทยายน	ชาย	0	0	0	0	0	0	0	0	0	0	0	0	9	12	7	28	1	9	2	12	40	12	
			หญิง	0	0	0	0	0	0	0	0	0	0	0	0	2	6	9	17	2	3	4	9	26		
			รวม	0	0	0	0	0	0	0	0	0	0	0	0	11	18	16	45	3	12	6	21	66		
			ห้อง	0	0	0	0	0	0	0	0	0	0	0	0	1	1	1	3	1	1	1	3	6		
66	40052001	หนองเรือวิทยา	ชาย	0	0	0	0	0	0	0	0	0	0	0	0	215	195	200	610	158	119	147	424	1,034	128	
			หญิง	0	0	0	0	0	0	0	0	0	0	0	0	279	276	299	854	267	286	239	792	1,646		
			รวม	0	0	0	0	0	0	0	0	0	0	0	0	494	471	499	1,464	425	405	386	1,216	2,680		
			ห้อง	0	0	0	0	0	0	0	0	0	0	0	0	13	13	13	39	10	10	10	30	69		

จำนวนนักเรียนและห้องเรียน แยกชั้นและเพศ รายโรงเรียน สังกัดสำนักงานเขตพื้นที่การศึกษามัธยมศึกษาขอนแก่น

ข้อมูล ณ วันที่ 25 มิถุนายน 2564

ลำดับ	รหัส	ชื่อสถานศึกษา	เพศ	ก่อนประถมศึกษา				ประถมศึกษา							มัธยมศึกษาตอนต้น				มัธยมศึกษาตอนปลาย				รวม ทั้งสิ้น	จำนวนครู สายผู้สอน	
				อ.1	อ.2	อ.3	รวม	ป.1	ป.2	ป.3	ป.4	ป.5	ป.6	รวม	ม.1	ม.2	ม.3	รวม	ม.4	ม.5	ม.6	รวม			
67	40052002	จระเข้วิทยายน	ชาย	0	0	0	0	0	0	0	0	0	0	0	0	43	31	69	143	42	31	41	114	257	24
			หญิง	0	0	0	0	0	0	0	0	0	0	0	0	35	28	24	87	26	41	41	108	195	
			รวม	0	0	0	0	0	0	0	0	0	0	0	0	78	59	93	230	68	72	82	222	452	
			ห้อง	0	0	0	0	0	0	0	0	0	0	0	0	3	3	3	9	2	3	3	8	17	
68	40052003	มัธยมตลาดใหญ่วิทยา	ชาย	0	0	0	0	0	0	0	0	0	0	0	18	11	11	40	9	9	8	26	66	12	
			หญิง	0	0	0	0	0	0	0	0	0	0	0	12	20	10	42	5	8	4	17	59		
			รวม	0	0	0	0	0	0	0	0	0	0	0	30	31	21	82	14	17	12	43	125		
			ห้อง	0	0	0	0	0	0	0	0	0	0	0	1	1	1	3	1	1	1	3	6		
69	40052004	ชุมแพศึกษา	ชาย	0	0	0	0	0	0	0	0	0	0	0	213	218	224	655	177	164	154	495	1,150	145	
			หญิง	0	0	0	0	0	0	0	0	0	0	0	267	285	275	827	322	312	281	915	1,742		
			รวม	0	0	0	0	0	0	0	0	0	0	0	480	503	499	1,482	499	476	435	1,410	2,892		
			ห้อง	0	0	0	0	0	0	0	0	0	0	0	12	12	12	36	14	13	13	40	76		
70	40052006	จตุรมิตรวิทยาการ	ชาย	0	0	0	0	0	0	0	0	0	0	0	106	107	93	306	62	42	61	165	471	52	
			หญิง	0	0	0	0	0	0	0	0	0	0	0	76	94	92	262	79	76	65	220	482		
			รวม	0	0	0	0	0	0	0	0	0	0	0	182	201	185	568	141	118	126	385	953		
			ห้อง	0	0	0	0	0	0	0	0	0	0	0	6	5	6	17	5	4	5	14	31		
71	40052007	ข้าวเรียงศึกษา	ชาย	0	0	0	0	0	0	0	0	0	0	0	16	6	8	30	11	6	6	23	53	12	
			หญิง	0	0	0	0	0	0	0	0	0	0	0	19	11	14	44	5	10	11	26	70		
			รวม	0	0	0	0	0	0	0	0	0	0	0	35	17	22	74	16	16	17	49	123		
			ห้อง	0	0	0	0	0	0	0	0	0	0	0	1	1	1	3	1	1	1	3	6		
72	40052008	ชุมแพพิทยาคม	ชาย	0	0	0	0	0	0	0	0	0	0	0	17	31	23	71	18	20	12	50	121	18	
			หญิง	0	0	0	0	0	0	0	0	0	0	0	17	29	35	81	13	14	15	42	123		
			รวม	0	0	0	0	0	0	0	0	0	0	0	34	60	58	152	31	34	27	92	244		
			ห้อง	0	0	0	0	0	0	0	0	0	0	0	1	2	2	5	1	1	1	3	8		

จำนวนนักเรียนและห้องเรียน แยกชั้นและเพศ รายโรงเรียน สังกัดสำนักงานเขตพื้นที่การศึกษามัธยมศึกษาขอนแก่น

ข้อมูล ณ วันที่ 25 มิถุนายน 2564

ลำดับ	รหัส	ชื่อสถานศึกษา	เพศ	ก่อนประถมศึกษา				ประถมศึกษา						มัธยมศึกษาตอนต้น				มัธยมศึกษาตอนปลาย				รวม ทั้งสิ้น	จำนวนครู สายผู้สอน		
				อ.1	อ.2	อ.3	รวม	ป.1	ป.2	ป.3	ป.4	ป.5	ป.6	รวม	ม.1	ม.2	ม.3	รวม	ม.4	ม.5	ม.6			รวม	
73	40052009	หนองเส้าแก้ววิทยาคาร	ห้อง	0	0	0	0	0	0	0	0	0	0	0	0	16	20	16	52	9	11	7	27	79	12
			หญิง	0	0	0	0	0	0	0	0	0	0	0	0	12	10	26	48	7	7	16	30	78	
			รวม	0	0	0	0	0	0	0	0	0	0	0	0	28	30	42	100	16	18	23	57	157	
			ห้อง	0	0	0	0	0	0	0	0	0	0	0	0	1	1	2	4	3	3	3	9	13	
74	40052010	ชุมแพวิทยายน	ชาย	0	0	0	0	0	0	0	0	0	0	0	19	25	37	81	11	7	12	30	111	18	
			หญิง	0	0	0	0	0	0	0	0	0	0	0	15	16	25	56	11	13	16	40	96		
			รวม	0	0	0	0	0	0	0	0	0	0	0	34	41	62	137	22	20	28	70	207		
			ห้อง	0	0	0	0	0	0	0	0	0	0	0	2	2	3	7	1	1	1	3	10		
75	40052013	นาจานศึกษา	ชาย	0	0	0	0	0	0	0	0	0	0	0	34	45	44	123	41	35	26	102	225	27	
			หญิง	0	0	0	0	0	0	0	0	0	0	0	35	56	37	128	38	28	26	92	220		
			รวม	0	0	0	0	0	0	0	0	0	0	0	69	101	81	251	79	63	52	194	445		
			ห้อง	0	0	0	0	0	0	0	0	0	0	0	3	3	3	9	2	2	2	6	15		
76	40052014	ผาชามวิทยายน	ชาย	0	0	0	0	0	0	0	0	0	0	0	7	12	14	33	4	8	7	19	52	12	
			หญิง	0	0	0	0	0	0	0	0	0	0	0	7	5	11	23	3	3	2	8	31		
			รวม	0	0	0	0	0	0	0	0	0	0	0	14	17	25	56	7	11	9	27	83		
			ห้อง	0	0	0	0	0	0	0	0	0	0	0	1	1	1	3	1	1	1	3	6		
77	40052015	หนองตาไก้ศึกษา	ชาย	0	0	0	0	0	0	0	0	0	0	0	23	14	21	58	8	12	8	28	86	15	
			หญิง	0	0	0	0	0	0	0	0	0	0	0	23	15	24	62	21	11	14	46	108		
			รวม	0	0	0	0	0	0	0	0	0	0	0	46	29	45	120	29	23	22	74	194		
			ห้อง	0	0	0	0	0	0	0	0	0	0	0	2	2	2	6	1	1	1	3	9		
78	40052016	ซำยางวิทยายน	ชาย	0	0	0	0	0	0	0	0	0	0	0	21	6	8	35	14	3	7	24	59	12	
			หญิง	0	0	0	0	0	0	0	0	0	0	0	14	12	8	34	14	2	5	21	55		
			รวม	0	0	0	0	0	0	0	0	0	0	0	35	18	16	69	28	5	12	45	114		
			ห้อง	0	0	0	0	0	0	0	0	0	0	0	1	1	1	3	1	1	1	3	6		

จำนวนนักเรียนและห้องเรียน แยกชั้นและเพศ รายโรงเรียน สังกัดสำนักงานเขตพื้นที่การศึกษามัธยมศึกษาขอนแก่น

ข้อมูล ณ วันที่ 25 มิถุนายน 2564

ลำดับ	รหัส	ชื่อสถานศึกษา	เพศ	ก่อนประถมศึกษา				ประถมศึกษา						มัธยมศึกษาตอนต้น				มัธยมศึกษาตอนปลาย				รวม ทั้งสิ้น	จำนวนครู สายผู้สอน		
				อ.1	อ.2	อ.3	รวม	ป.1	ป.2	ป.3	ป.4	ป.5	ป.6	รวม	ม.1	ม.2	ม.3	รวม	ม.4	ม.5	ม.6			รวม	
79	40052017	ภูเวียงวิทยาคม	ห้อง	0	0	0	0	0	0	0	0	0	0	0	0	221	187	159	567	141	115	125	381	948	112
			หญิง	0	0	0	0	0	0	0	0	0	0	0	0	216	215	246	677	240	215	206	661	1,338	
			รวม	0	0	0	0	0	0	0	0	0	0	0	0	437	402	405	1,244	381	330	331	1,042	2,286	
			ห้อง	0	0	0	0	0	0	0	0	0	0	0	0	12	12	11	35	11	11	11	33	68	
80	40052018	กุศขอนแก่นวิทยาคม	ชาย	0	0	0	0	0	0	0	0	0	0	0	22	41	43	106	32	29	25	86	192	27	
			หญิง	0	0	0	0	0	0	0	0	0	0	0	44	44	24	112	34	50	39	123	235		
			รวม	0	0	0	0	0	0	0	0	0	0	0	66	85	67	218	66	79	64	209	427		
			ห้อง	0	0	0	0	0	0	0	0	0	0	0	2	3	3	8	2	3	2	7	15		
81	40052019	เวียงวังกตวิทยาคม	ชาย	0	0	0	0	0	0	0	0	0	0	0	53	59	64	176	34	29	44	107	283	30	
			หญิง	0	0	0	0	0	0	0	0	0	0	0	40	40	54	134	48	35	46	129	263		
			รวม	0	0	0	0	0	0	0	0	0	0	0	93	99	118	310	82	64	90	236	546		
			ห้อง	0	0	0	0	0	0	0	0	0	0	0	3	3	3	9	3	3	3	9	18		
82	40052020	เวียงนครวิทยาคม	ชาย	0	0	0	0	0	0	0	0	0	0	0	36	39	37	112	29	31	30	90	202	27	
			หญิง	0	0	0	0	0	0	0	0	0	0	0	43	37	41	121	41	33	35	109	230		
			รวม	0	0	0	0	0	0	0	0	0	0	0	79	76	78	233	70	64	65	199	432		
			ห้อง	0	0	0	0	0	0	0	0	0	0	0	3	3	3	9	2	2	2	6	15		
83	40052021	ภูผามาน	ชาย	0	0	0	0	0	0	0	0	0	0	0	53	46	31	130	29	24	31	84	214	27	
			หญิง	0	0	0	0	0	0	0	0	0	0	0	60	42	42	144	42	63	50	155	299		
			รวม	0	0	0	0	0	0	0	0	0	0	0	113	88	73	274	71	87	81	239	513		
			ห้อง	0	0	0	0	0	0	0	0	0	0	0	4	3	3	10	2	3	3	8	18		
84	40052022	หนองนาคำวิทยาคม	ชาย	0	0	0	0	0	0	0	0	0	0	0	45	42	67	154	52	48	32	132	286	36	
			หญิง	0	0	0	0	0	0	0	0	0	0	0	48	54	61	163	31	54	35	120	283		
			รวม	0	0	0	0	0	0	0	0	0	0	0	93	96	128	317	83	102	67	252	569		
			ห้อง	0	0	0	0	0	0	0	0	0	0	0	4	5	5	14	3	2	3	8	22		

จำนวนนักเรียนและห้องเรียน แยกชั้นและเพศ รายโรงเรียน สังกัดสำนักงานเขตพื้นที่การศึกษามัธยมศึกษาขอนแก่น

ข้อมูล ณ วันที่ 25 มิถุนายน 2564

ลำดับ	รหัส	ชื่อสถานศึกษา	เพศ	ก่อนประถมศึกษา				ประถมศึกษา							มัธยมศึกษาตอนต้น				มัธยมศึกษาตอนปลาย				รวม ทั้งสิ้น	จำนวนครู สายผู้สอน
				อ.1	อ.2	อ.3	รวม	ป.1	ป.2	ป.3	ป.4	ป.5	ป.6	รวม	ม.1	ม.2	ม.3	รวม	ม.4	ม.5	ม.6	รวม		
		รวมทั้งสิ้น	ชาย	0	0	0	0	0	0	0	0	8	4	12	5,141	5,053	5,123	15,317	3,919	3,615	3,351	10,885	26,214	3,257
			หญิง	0	0	0	0	0	0	0	0	3	2	5	5,488	5,515	5,662	16,665	5,691	5,427	5,112	16,230	32,900	
			รวม	0	0	0	0	0	0	0	0	11	6	17	10,629	10,568	10,785	31,982	9,610	9,042	8,463	27,115	59,114	
			ห้อง	0	0	0	0	0	0	0	0	1	1	2	314	316	320	950	295	292	289	876	1,828	

ที่มา ข้อมูลนักเรียนรายบุคคลจากระบบData Management Center (DMC)

ข้อมูล ณ วันที่ 25 มิถุนายน 2564

ข้อมูลโรงเรียนจำแนกตามเกณฑ์มาตรฐานการบริหารงานงบประมาณและบริหารงานบุคคล
สังกัดสำนักงานคณะกรรมการการศึกษาขั้นพื้นฐาน

1. โรงเรียนขนาดเล็ก (จำนวนนักเรียนตั้งแต่ 119 คนลงมา) จำนวน 13 โรงเรียน
2. โรงเรียนขนาดกลาง (จำนวนนักเรียนตั้งแต่ 120 - 719 คน) จำนวน 53 โรงเรียน
3. โรงเรียนขนาดใหญ่ (จำนวนนักเรียนตั้งแต่ 720 - 1679 คน) จำนวน 6 โรงเรียน
4. โรงเรียนขนาดใหญ่พิเศษ (จำนวนนักเรียนตั้งแต่ 1680 คนขึ้นไป) จำนวน 12 โรงเรียน

ข้อมูลโรงเรียนขนาดเล็ก จำแนกตามมาตรฐาน

การบริหารงบประมาณและบริหารงานบุคคล

(โรงเรียนที่มีจำนวนนักเรียนตั้งแต่ 119 คนลงมา) จำนวน 13 โรงเรียน

สังกัดสำนักงานเขตพื้นที่การศึกษามัธยมศึกษาขอนแก่น

ข้อมูล ณ วันที่ 25 มิถุนายน 2564

ลำดับ ที่	รหัสโรงเรียน smis	รหัส per_code	รหัสกระทรวง (10 หลัก)	ชื่อโรงเรียน	ตำบล	อำเภอ	จังหวัด	ป.1				ป.2				ป.3				ป.4				ป.5				ป.6				รวมประถม							
								ชาย	หญิง	รวม	ห้อง	ชาย	หญิง	รวม	ห้อง	ชาย	หญิง	รวม	ห้อง	ชาย	หญิง	รวม	ห้อง	ชาย	หญิง	รวม	ห้อง	ชาย	หญิง	รวม	ห้อง	ชาย	หญิง	รวม	ห้อง				
1	40012021	051109	1040051109	ป่าหวายวิทยายน	ป่าหวายนั่ง	บ้านฝาง	ขอนแก่น	0	0	0	0	0	0	0	0	0	0	0	0	0	0	0	0	0	0	0	0	0	0	0	0	0	0	0	0	0	0	0	0
2	40042021	051182	1040081182	ดงบังวิทยายน	ดงเมืองแอม	เขาสวนกวาง	ขอนแก่น	0	0	0	0	0	0	0	0	0	0	0	0	0	0	0	0	0	0	0	0	0	0	0	0	0	0	0	0				
3	40032006	051157	1040051157	พลพัฒนศึกษา	หนองแวงนางบัว	พล	ขอนแก่น	0	0	0	0	0	0	0	0	0	0	0	0	0	0	0	0	0	0	0	0	0	0	0	0	0	0	0	0				
4	40052014	051125	1040051125	ผาขาววิทยายน	บริบูรณ์	สีชมพู	ขอนแก่น	0	0	0	0	0	0	0	0	0	0	0	0	0	0	0	0	0	0	0	0	0	0	0	0	0	0	0	0				
5	40012010	051099	1040051099	สีหราชเดโชชัย	ศิลา	เมืองขอนแก่น	ขอนแก่น	0	0	0	0	0	0	0	0	0	0	0	0	0	0	0	0	8	3	11	1	4	2	6	1	12	5	17	2				
6	40042011	051139	1040051139	บึงไทรพิทยาคม	บ้านดง	อุบลรัตน์	ขอนแก่น	0	0	0	0	0	0	0	0	0	0	0	0	0	0	0	0	0	0	0	0	0	0	0	0	0	0	0	0				
7	40022011	051175	1040051175	เหล่าใหญ่науาวิทยาคม	นาซ่า	มัญจาคีรี	ขอนแก่น	0	0	0	0	0	0	0	0	0	0	0	0	0	0	0	0	0	0	0	0	0	0	0	0	0	0	0	0				
8	40022006	051152	1040051152	กุ้ทองพิทยาลัย	ขามป้อม	เปือยน้อย	ขอนแก่น	0	0	0	0	0	0	0	0	0	0	0	0	0	0	0	0	0	0	0	0	0	0	0	0	0	0	0	0				
9	40022012	051176	1040051176	ท่าศาลาประชานุสรณ์	ท่าศาลา	มัญจาคีรี	ขอนแก่น	0	0	0	0	0	0	0	0	0	0	0	0	0	0	0	0	0	0	0	0	0	0	0	0	0	0	0	0				
10	40032017	051192	1040051192	สันติพัฒนกิจวิทยา	หนองปลาหมอ	โนนศิลา	ขอนแก่น	0	0	0	0	0	0	0	0	0	0	0	0	0	0	0	0	0	0	0	0	0	0	0	0	0	0	0	0				
11	40032014	051165	1040051165	เบญจมิตรวิทยา	หันโจด	หนองสองห้อง	ขอนแก่น	0	0	0	0	0	0	0	0	0	0	0	0	0	0	0	0	0	0	0	0	0	0	0	0	0	0	0	0				
12	40022010	051174	1040051174	มัธยมโพนเพ็ก	โพนเพ็ก	มัญจาคีรี	ขอนแก่น	0	0	0	0	0	0	0	0	0	0	0	0	0	0	0	0	0	0	0	0	0	0	0	0	0	0	0	0				
13	40052016	051127	1040051127	ซำยางวิทยายน	ซำยาง	สีชมพู	ขอนแก่น	0	0	0	0	0	0	0	0	0	0	0	0	0	0	0	0	0	0	0	0	0	0	0	0	0	0	0	0				
รวม								0	0	0	0	0	0	0	0	0	0	0	0	0	0	0	0	8	3	11	1	4	2	6	1	12	5	17	2				

ข้อมูลโรงเรียนขนาดเล็ก จำแนกตามมาตรฐาน

การบริหารงบประมาณและบริหารงานบุคคล

(โรงเรียนที่มีจำนวนนักเรียนตั้งแต่ 119 คนลงมา) จำนวน 13 โรงเรียน

สังกัดสำนักงานเขตพื้นที่การศึกษามัธยมศึกษาขอนแก่น

ข้อมูล ณ วันที่ 25 มิถุนายน 2564

ลำดับ ที่	รหัสโรงเรียน smis	รหัส per_code	รหัสกระทรวง (10 หลัก)	ชื่อโรงเรียน	ตำบล	อำเภอ	จังหวัด	ม.1				ม.2				ม.3				รวม ม.ต้น			
								ชาย	หญิง	รวม	ห้อง	ชาย	หญิง	รวม	ห้อง	ชาย	หญิง	รวม	ห้อง	ชาย	หญิง	รวม	ห้อง
1	40012021	051109	1040051109	ป่าหวายวิทยายน	ป่าหวายนั่ง	บ้านฝาง	ขอนแก่น	6	3	9	1	11	7	18	1	3	5	8	1	20	15	35	3
2	40042021	051182	1040081182	ดงบังวิทยายน	ดงเมืองแอม	เขาสวนกวาง	ขอนแก่น	9	2	11	1	12	6	18	1	7	9	16	1	28	17	45	3
3	40032006	051157	1040051157	พลพัฒนศึกษา	หนองวางนางบัว	พล	ขอนแก่น	13	9	22	1	7	3	10	1	10	4	14	1	30	16	46	3
4	40052014	051125	1040051125	ผาขามวิทยายน	บริบูรณ์	สีชมพู	ขอนแก่น	7	7	14	1	12	5	17	1	14	11	25	1	33	23	56	3
5	40012010	051099	1040051099	สีหราชเดโชชัย	ศิลา	เมืองขอนแก่น	ขอนแก่น	12	6	18	1	10	5	15	1	6	5	11	1	28	16	44	3
6	40042011	051139	1040051139	บึงไทรพิทยาคม	บ้านดง	อุบลรัตน์	ขอนแก่น	4	3	7	1	8	9	17	1	17	7	24	1	29	19	48	3
7	40022011	051175	1040051175	เหล่าใหญ่นาข้าววิทยาคม	นาข่า	มัญจาคีรี	ขอนแก่น	10	4	14	1	8	5	13	1	10	7	17	1	28	16	44	3
8	40022006	051152	1040051152	กุ้ทองพิทยาลัย	ขามป้อม	เปือยน้อย	ขอนแก่น	8	8	16	1	11	8	19	1	11	7	18	1	30	23	53	3
9	40022012	051176	1040051176	ท่าศาลาประชานุสรณ์	ท่าศาลา	มัญจาคีรี	ขอนแก่น	3	9	12	1	3	12	15	1	11	7	18	1	17	28	45	3
10	40032017	051192	1040051192	สันติพัฒนกิจวิทยา	หนองปลาหมอ	โนนศิลา	ขอนแก่น	21	7	28	1	6	3	9	1	12	8	20	1	39	18	57	3
11	40032014	051165	1040051165	เบญจมิตรวิทยา	หันโจด	หนองสองห้อง	ขอนแก่น	21	7	28	1	7	9	16	1	7	4	11	1	35	20	55	3
12	40022010	051174	1040051174	มัธยมโพนเพ็ก	โพนเพ็ก	มัญจาคีรี	ขอนแก่น	12	11	23	1	13	10	23	1	14	13	27	1	39	34	73	3
13	40052016	051127	1040051127	ซำยางวิทยายน	ซำยาง	สีชมพู	ขอนแก่น	21	14	35	1	6	12	18	1	8	8	16	1	35	34	69	3
รวม								147	90	237	13	114	94	208	13	130	95	225	13	391	279	670	39

ข้อมูลโรงเรียนขนาดเล็ก จำแนกตามมาตรฐาน

การบริหารงบประมาณและบริหารงานบุคคล

(โรงเรียนที่มีจำนวนนักเรียนตั้งแต่ 119 คนลงมา) จำนวน 13 โรงเรียน

สังกัดสำนักงานเขตพื้นที่การศึกษามัธยมศึกษาขอนแก่น

ข้อมูล ณ วันที่ 25 มิถุนายน 2564

ลำดับ ที่	รหัสโรงเรียน smis	รหัส per_code	รหัสกระทรวง (10 หลัก)	ชื่อโรงเรียน	ตำบล	อำเภอ	จังหวัด	ม.4				ม.5				ม.6				รวม ม.ปลาย				รวมทั้งหมด				จำนวนครู สายผู้สอน
								ชาย	หญิง	รวม	ห้อง	ชาย	หญิง	รวม	ห้อง	ชาย	หญิง	รวม	ห้อง	ชาย	หญิง	รวม	ห้อง	ชาย	หญิง	รวม	ห้อง	
1	40012021	051109	1040051109	ป่าหวายวิทยายน	ป่าหวายนั่ง	บ้านฝาง	ขอนแก่น	0	1	1	1	3	3	6	1	2	3	5	1	5	7	12	3	25	22	47	6	12
2	40042021	051182	1040081182	ดงบังวิทยายน	ดงเมืองแอม	เขาสวนกวาง	ขอนแก่น	1	2	3	1	9	3	12	1	2	4	6	1	12	9	21	3	40	26	66	6	12
3	40032006	051157	1040051157	พลพัฒนศึกษา	หนองแวงนางบัว	พล	ขอนแก่น	9	5	14	1	5	3	8	1	5	2	7	1	19	10	29	3	49	26	75	6	12
4	40052014	051125	1040051125	ผาขาววิทยายน	บริบูรณ์	สีชมพู	ขอนแก่น	4	3	7	1	8	3	11	1	7	2	9	1	19	8	27	3	52	31	83	6	12
5	40012010	051099	1040051099	สีหราชเดโชชัย	ศิลา	เมืองขอนแก่น	ขอนแก่น	8	5	13	1	6	2	8	1	4	0	4	1	18	7	25	3	58	28	86	8	14
6	40042011	051139	1040051139	บึงไทรพิทยาคม	บ้านดง	อุบลรัตน์	ขอนแก่น	4	4	8	1	11	8	19	1	8	4	12	1	23	16	39	3	52	35	87	6	12
7	40022011	051175	1040051175	เหล่าใหญ่นาข้าวพิทยาคม	นาข่า	มัญจาคีรี	ขอนแก่น	8	10	18	1	6	3	9	1	10	8	18	1	24	21	45	3	52	37	89	6	12
8	40022006	051152	1040051152	กุ้ทองพิทยาลัย	ขามป้อม	เปือยน้อย	ขอนแก่น	8	11	19	1	7	7	14	1	2	6	8	1	17	24	41	3	47	47	94	6	12
9	40022012	051176	1040051176	ท่าศาลาประชานุสรณ์	ท่าศาลา	มัญจาคีรี	ขอนแก่น	10	16	26	1	4	4	8	1	6	10	16	1	20	30	50	3	37	58	95	6	12
10	40032017	051192	1040051192	สันติพัฒนกิจวิทยา	หนองปลาหมอ	โนนศิลา	ขอนแก่น	7	7	14	1	9	9	18	1	5	5	10	1	21	21	42	3	60	39	99	6	12
11	40032014	051165	1040051165	เบญจมิตรวิทยา	หันโจด	หนองสองห้อง	ขอนแก่น	16	12	28	1	11	7	18	1	1	0	1	1	28	19	47	3	63	39	102	6	12
12	40022010	051174	1040051174	มัธยมโพนเพ็ก	โพนเพ็ก	มัญจาคีรี	ขอนแก่น	9	6	15	1	0	5	5	1	9	7	16	1	18	18	36	3	57	52	109	6	12
13	40052016	051127	1040051127	ซำยางวิทยายน	ซำยาง	สีชมพู	ขอนแก่น	14	14	28	1	3	2	5	1	7	5	12	1	24	21	45	3	59	55	114	6	12
รวม								98	96	194	13	82	59	141	13	68	56	124	13	248	211	459	39	651	495	1146	80	158

ข้อมูลโรงเรียนขนาดกลาง จำแนกตามมาตรฐาน

การบริหารงบประมาณและบริหารงานบุคคล

(โรงเรียนที่มีจำนวนนักเรียนตั้งแต่ 120 - 719 คน) จำนวน 53 โรงเรียน

สังกัดสำนักงานเขตพื้นที่การศึกษามัธยมศึกษาขอนแก่น

ข้อมูล ณ วันที่ 25 มิถุนายน 2564

ลำดับ ที่	รหัสโรงเรียน smis	รหัส per_code	รหัสกระทรวง (10 หลัก)	ชื่อโรงเรียน	ตำบล	อำเภอ	จังหวัด	ม.1				ม.2				ม.3				รวม ม.ต้น			
								ชาย	หญิง	รวม	ห้อง	ชาย	หญิง	รวม	ห้อง	ชาย	หญิง	รวม	ห้อง	ชาย	หญิง	รวม	ห้อง
1	40022019	051190	1040051190	หนองขามพิทยาคม	โนนสมบูรณ์	บ้านแฮด	ขอนแก่น	18	17	35	1	16	8	24	1	24	13	37	1	58	38	96	3
2	40012009	051098	1040051098	ขอนแก่นวิทยาลัย	บ้านเป็ด	เมืองขอนแก่น	ขอนแก่น	5	6	11	1	20	8	28	1	13	11	24	1	38	25	63	3
3	40052007	051118	1040051118	ข้าวเรียงศึกษา	ข้าวเรียง	ชุมแพ	ขอนแก่น	16	19	35	1	6	11	17	1	8	14	22	1	30	44	74	3
4	40052003	051114	1040051114	มัธยมตลาดใหญ่วิทยา	ยางคำ	หนองเรือ	ขอนแก่น	18	12	30	1	11	20	31	1	11	10	21	1	40	42	82	3
5	40032013	051164	1040051164	ไตรคามวิทยา	ดงเค็ง	หนองสองห้อง	ขอนแก่น	14	9	23	2	15	16	31	2	14	12	26	2	43	37	80	6
6	40042010	051137	1040051137	ลำน้ำพอง	ท่ากระเสริม	น้ำพอง	ขอนแก่น	13	4	17	1	14	7	21	1	19	14	33	1	46	25	71	3
7	40012015	051104	1040051104	แก่นนครวิทยาลัย 2	บ้านเป็ด	เมืองขอนแก่น	ขอนแก่น	13	12	25	1	19	11	30	2	22	12	34	2	54	35	89	5
8	40022003	051148	1040051148	บ้านไผ่ศึกษา	หัวหนอง	บ้านไผ่	ขอนแก่น	9	5	14	1	16	12	28	1	20	6	26	1	45	23	68	3
9	40032004	051155	1040051155	โสภณกเต็นประชาอุปถัมภ์	โสภณกเต็น	พล	ขอนแก่น	21	14	35	1	20	14	34	1	15	16	31	1	56	44	100	3
10	40052009	051121	1040051121	หนองเสาเล้าวิทยาคาร	หนองเสาเล้า	ชุมแพ	ขอนแก่น	16	12	28	1	20	10	30	1	16	26	42	2	52	48	100	4
11	40042007	051134	1040051134	ม่วงหวานพัฒนศึกษา	ม่วงหวาน	น้ำพอง	ขอนแก่น	13	8	21	1	17	12	29	1	22	19	41	1	52	39	91	3
12	40012014	051103	1040051103	ขอนแก่นวิทยายน 3	บ้านค้อ	เมืองขอนแก่น	ขอนแก่น	21	23	44	2	15	10	25	2	25	18	43	2	61	51	112	6
13	40042005	051132	1040051132	พังทวยพัฒนศึกษา	พังทวย	น้ำพอง	ขอนแก่น	19	14	33	1	15	15	30	1	21	17	38	1	55	46	101	3
14	40042002	051129	1040051129	ดงมันพิทยาคม	สะอาด	น้ำพอง	ขอนแก่น	18	13	31	1	23	21	44	1	15	17	32	1	56	51	107	3
15	40012008	051097	1040061097	เทพศิรินทร์ ขอนแก่น	เมืองเก่า	เมืองขอนแก่น	ขอนแก่น	30	6	36	1	30	5	35	1	21	7	28	1	81	18	99	3
16	40052015	051126	1040051126	หนองตาไก้ศึกษา	สีชมพู	สีชมพู	ขอนแก่น	23	23	46	2	14	15	29	2	21	24	45	2	58	62	120	6
17	40042012	051140	1040051140	บัวแก้วพิทยาคม	ศรีสุขสำราญ	อุบลรัตน์	ขอนแก่น	8	8	16	1	19	21	40	2	16	14	30	1	43	43	86	4
18	40022008	051172	1040051172	คำแคนพิทยาคม	คำแคน	มัญจาคีรี	ขอนแก่น	28	13	41	2	22	16	38	2	14	17	31	2	64	46	110	6
19	40052010	051122	1040051122	ชุมแพวิทยายน	ไชยสอ	ชุมแพ	ขอนแก่น	19	15	34	2	25	16	41	2	37	25	62	3	81	56	137	7
20	40012011	051100	1040051100	ขอนแก่นพัฒนศึกษา	สำราญ	เมืองขอนแก่น	ขอนแก่น	18	11	29	1	14	13	27	1	15	17	32	1	47	41	88	3
21	40022009	051173	1040051173	โคกนางามพิทยาสรรพ์	นางาม	มัญจาคีรี	ขอนแก่น	17	19	36	2	26	22	48	2	34	20	54	2	77	61	138	6

ข้อมูลโรงเรียนขนาดกลาง จำแนกตามมาตรฐาน

การบริหารงบประมาณและบริหารงานบุคคล

(โรงเรียนที่มีจำนวนนักเรียนตั้งแต่ 120 - 719 คน) จำนวน 53 โรงเรียน

สังกัดสำนักงานเขตพื้นที่การศึกษามัธยมศึกษาขอนแก่น

ข้อมูล ณ วันที่ 25 มิถุนายน 2564

ลำดับ ที่	รหัสโรงเรียน smis	รหัส per_code	รหัสกระทรวง (10 หลัก)	ชื่อโรงเรียน	ตำบล	อำเภอ	จังหวัด	ม.1				ม.2				ม.3				รวม ม.ต้น			
								ชาย	หญิง	รวม	ห้อง	ชาย	หญิง	รวม	ห้อง	ชาย	หญิง	รวม	ห้อง	ชาย	หญิง	รวม	ห้อง
22	40042016	051143	1040051143	ยางคำพิทยาคม	ห้วยยาง	กระนวน	ขอนแก่น	24	27	51	2	30	23	53	2	19	26	45	2	73	76	149	6
23	40022015	051179	1040051179	ประชารัฐพัฒนาการ	โนนพะยอม	ชนบท	ขอนแก่น	24	7	31	1	32	10	42	1	49	8	57	1	105	25	130	3
24	40052008	051120	1040051120	ชุมแพพิทยาคม	วังหินลาด	ชุมแพ	ขอนแก่น	17	17	34	1	31	29	60	2	23	35	58	2	71	81	152	5
25	40032005	051156	1040051156	โนนข่าวิทยา	โนนข่า	พล	ขอนแก่น	36	19	55	2	26	20	46	2	40	19	59	2	102	58	160	6
26	40032011	051162	1040051162	ก้านเหลืองวิทยาคม	ก้านเหลือง	เวียงชัย	ขอนแก่น	23	18	41	2	37	23	60	2	20	17	37	2	80	58	138	6
27	40032015	051166	1040051166	ศรีหนองกวางวิทยา	ลำโรง	หนองสองห้อง	ขอนแก่น	28	20	48	2	21	25	46	2	26	21	47	2	75	66	141	6
28	40042018	051145	1040051145	ทุ่งใหญ่รัตนศึกษา	บ้านฝาง	กระนวน	ขอนแก่น	25	16	41	2	33	34	67	2	35	31	66	2	93	81	174	6
29	40032008	051159	1040051159	โนนสะอาดวิทยาคาร	โนนสะอาด	เวียงใหญ่	ขอนแก่น	35	26	61	2	27	47	74	2	33	22	55	2	95	95	190	6
30	40012006	051094	1040051094	โคกสีพิทยาสรรพ์	โคกสี	เมืองขอนแก่น	ขอนแก่น	25	28	53	2	42	34	76	2	31	30	61	2	98	92	190	6
31	40042004	051131	1040051131	น้ำพองพัฒนศึกษา รัชมังคลาภิเษก	น้ำพอง	น้ำพอง	ขอนแก่น	46	38	84	3	39	31	70	3	37	37	74	3	122	106	228	9
32	40042003	051130	1040051130	บัวใหญ่พิทยาคม	บัวใหญ่	น้ำพอง	ขอนแก่น	33	19	52	2	27	32	59	2	42	28	70	2	102	79	181	6
33	40012022	051110	1040051110	ประชารัฐวิทยาเสริม	บ้านไถ่	พระยืน	ขอนแก่น	29	23	52	2	34	30	64	2	52	33	85	2	115	86	201	6
34	40032010	051161	1040051161	ทำนบแก้ววิทยายน	ทำนบแก้ว	เวียงชัย	ขอนแก่น	37	27	64	3	38	38	76	3	31	38	69	3	106	103	209	9
35	40012005	051093	1040051093	สาวะถีพิทยาสรรพ์	สาวะถี	เมืองขอนแก่น	ขอนแก่น	36	47	83	3	54	42	96	3	44	40	84	3	134	129	263	9
36	40052018	051168	1040051168	กุดขอนแก่นวิทยาคม	กุดขอนแก่น	ภูเวียง	ขอนแก่น	22	44	66	2	41	44	85	3	43	24	67	3	106	112	218	8
37	40052020	051170	1040051170	เวียงนครวิทยาคม	หนองกุงธนสาร	ภูเวียง	ขอนแก่น	36	43	79	3	39	37	76	3	37	41	78	3	112	121	233	9
38	40042019	051180	1040051180	เขาสวนกวางวิทยานุกูล	คำม่วง	เขาสวนกวาง	ขอนแก่น	47	35	82	3	32	22	54	2	42	47	89	3	121	104	225	8
39	40022005	051151	1040051151	เปือยน้อยศึกษา	สระแก้ว	เปือยน้อย	ขอนแก่น	36	53	89	3	43	32	75	3	48	59	107	3	127	144	271	9
40	40052013	051124	1040051124	นาจานศึกษา	นาจาน	สีชมพู	ขอนแก่น	34	35	69	3	45	56	101	3	44	37	81	3	123	128	251	9
41	40052002	051113	1040051113	จระเข้วิทยายน	จระเข้	หนองเรือ	ขอนแก่น	43	35	78	3	31	28	59	3	69	24	93	3	143	87	230	9
42	40022004	051149	1040051149	บ้านไผ่พิทยาคม	หนองน้ำใส	บ้านไผ่	ขอนแก่น	58	48	106	3	58	47	105	3	55	37	92	3	171	132	303	9
43	40052021	051183	1040051183	ภูผาม่าน	ภูผาม่าน	ภูผาม่าน	ขอนแก่น	53	60	113	4	46	42	88	3	31	42	73	3	130	144	274	10
44	40022016	051186	1040051186	โคกโพธิ์ไชยศึกษา	บ้านโคก	โคกโพธิ์ไชย	ขอนแก่น	49	54	103	3	32	45	77	3	46	35	81	3	127	134	261	9

ข้อมูลโรงเรียนขนาดกลาง จำแนกตามมาตรฐาน

การบริหารงบประมาณและบริหารงานบุคคล

(โรงเรียนที่มีจำนวนนักเรียนตั้งแต่ 120 - 719 คน) จำนวน 53 โรงเรียน

สังกัดสำนักงานเขตพื้นที่การศึกษามัธยมศึกษาขอนแก่น

ข้อมูล ณ วันที่ 25 มิถุนายน 2564

ลำดับ ที่	รหัสโรงเรียน smis	รหัส per_code	รหัสกระทรวง (10 หลัก)	ชื่อโรงเรียน	ตำบล	อำเภอ	จังหวัด	ม.1				ม.2				ม.3				รวม ม.ต้น			
								ชาย	หญิง	รวม	ห้อง	ชาย	หญิง	รวม	ห้อง	ชาย	หญิง	รวม	ห้อง	ชาย	หญิง	รวม	ห้อง
45	40012004	051092	1040051092	เตรียมอุดมศึกษาพัฒนาการ ขอนแก่น	ท่าพระ	เมืองขอนแก่น	ขอนแก่น	74	59	133	3	47	55	102	3	46	49	95	3	167	163	330	9
46	40022018	051189	1040051189	บ้านแฮดศึกษา	บ้านแฮด	บ้านแฮด	ขอนแก่น	59	36	95	3	49	46	95	3	61	50	111	3	169	132	301	9
47	40032016	051191	1040051191	โนนศิลาวิทยาคม	โนนศิลา	โนนศิลา	ขอนแก่น	59	55	114	3	48	39	87	3	50	48	98	3	157	142	299	9
48	40012012	051101	1040051101	ขอนแก่นวิทยายน 2 (สมาน สุเมโธ)	พระลับ	เมืองขอนแก่น	ขอนแก่น	36	52	88	3	46	57	103	3	48	39	87	3	130	148	278	9
49	40052019	051169	1040051169	เวียงวงกตวิทยาคม	ในเมือง	เวียงเก่า	ขอนแก่น	53	40	93	3	59	40	99	3	64	54	118	3	176	134	310	9
50	40022002	051147	1040051147	บ้านลานวิทยาคม	หินตั้ง	บ้านไผ่	ขอนแก่น	50	38	88	3	59	41	100	4	80	52	132	4	189	131	320	11
51	40052022	051188	1040051188	หนองนาคำวิทยาคม	บ้านโคก	หนองนาคำ	ขอนแก่น	45	48	93	4	42	54	96	5	67	61	128	5	154	163	317	14
52	40032009	051160	1040051160	แวงน้อยศึกษา	แวงน้อย	แวงน้อย	ขอนแก่น	63	55	118	3	68	40	108	3	52	51	103	3	183	146	329	9
53	40032007	051158	1040051158	แวงใหญ่วิทยาคม	แวงใหญ่	แวงใหญ่	ขอนแก่น	60	55	115	3	59	56	115	3	62	66	128	3	181	177	358	9
รวม								1652	1440	3092	111	1692	1482	3174	115	1830	1530	3360	117	5174	4452	9626	343

ข้อมูลโรงเรียนขนาดกลาง จำแนกตามมาตรฐาน

การบริหารงบประมาณและบริหารงานบุคคล

(โรงเรียนที่มีจำนวนนักเรียนตั้งแต่ 120 - 719 คน) จำนวน 53 โรงเรียน

สังกัดสำนักงานเขตพื้นที่การศึกษามัธยมศึกษาขอนแก่น

ข้อมูล ณ วันที่ 25 มิถุนายน 2564

ลำดับ ที่	รหัสโรงเรียน smis	รหัส per_code	รหัสกระทรวง (10 หลัก)	ชื่อโรงเรียน	ตำบล	อำเภอ	จังหวัด	ม.4				ม.5				ม.6				รวม ม.ปลาย				รวมทั้งหมด				จำนวนครู สายผู้สอน
								ชาย	หญิง	รวม	ห้อง	ชาย	หญิง	รวม	ห้อง	ชาย	หญิง	รวม	ห้อง	ชาย	หญิง	รวม	ห้อง	ชาย	หญิง	รวม	ห้อง	
1	40022019	051190	1040051190	หนองขามพิทยาคม	โนนสมบูรณ์	บ้านแฮด	ขอนแก่น	2	3	5	1	5	7	12	1	2	5	7	1	9	15	24	3	67	53	120	6	12
2	40012009	051098	1040051098	ขอนแก่นวิทยาลัย	บ้านเป็ด	เมืองขอนแก่น	ขอนแก่น	6	10	16	2	14	11	25	2	6	11	17	1	26	32	58	5	64	57	121	8	13
3	40052007	051118	1040051118	ข้าวเรียงศึกษา	ข้าวเรียง	ชุมแพ	ขอนแก่น	11	5	16	1	6	10	16	1	6	11	17	1	23	26	49	3	53	70	123	6	12
4	40052003	051114	1040051114	มัธยมตลาดใหญ่วิทยา	ยางคำ	หนองเรือ	ขอนแก่น	9	5	14	1	9	8	17	1	8	4	12	1	26	17	43	3	66	59	125	6	12
5	40032013	051164	1040051164	ไตรคามวิทยา	ดงเค็ง	หนองสองห้อง	ขอนแก่น	15	8	23	1	6	7	13	1	4	12	16	1	25	27	52	3	68	64	132	9	12
6	40042010	051137	1040051137	ลำน้ำพอง	ท่ากระเสริม	น้ำพอง	ขอนแก่น	9	13	22	1	10	10	20	1	18	5	23	1	37	28	65	3	83	53	136	6	12
7	40012015	051104	1040051104	แก่นนครวิทยาลัย 2	บ้านเป็ด	เมืองขอนแก่น	ขอนแก่น	18	11	29	2	7	3	10	1	6	6	12	2	31	20	51	5	85	55	140	10	12
8	40022003	051148	1040051148	บ้านไผ่ศึกษา	หัวหนอง	บ้านไผ่	ขอนแก่น	21	13	34	1	18	14	32	1	11	1	12	1	50	28	78	3	95	51	146	6	12
9	40032004	051155	1040051155	โสภณกเต็นประชาอุปถัมภ์	โสภณกเต็น	พล	ขอนแก่น	14	7	21	1	12	6	18	1	10	6	16	1	36	19	55	3	92	63	155	6	12
10	40052009	051121	1040051121	หนองเสาเล้าวิทยาคาร	หนองเสาเล้า	ชุมแพ	ขอนแก่น	9	7	16	3	11	7	18	3	7	16	23	3	27	30	57	9	79	78	157	13	12
11	40042007	051134	1040051134	ม่วงหวานพัฒนศึกษา	ม่วงหวาน	น้ำพอง	ขอนแก่น	9	12	21	1	7	9	16	1	16	16	32	1	32	37	69	3	84	76	160	6	12
12	40012014	051103	1040051103	ขอนแก่นวิทยายน 3	บ้านค้อ	เมืองขอนแก่น	ขอนแก่น	9	14	23	2	5	12	17	2	4	13	17	2	18	39	57	6	79	90	169	12	12
13	40042005	051132	1040051132	พังทวยพัฒนศึกษา	พังทวย	น้ำพอง	ขอนแก่น	9	13	22	1	11	14	25	1	9	13	22	1	29	40	69	3	84	86	170	6	12
14	40042002	051129	1040051129	ดงมันพิทยาคม	สะอาด	น้ำพอง	ขอนแก่น	6	15	21	1	13	16	29	1	7	16	23	1	26	47	73	3	82	98	180	6	13
15	40012008	051097	1040061097	เทพศิรินทร์ ขอนแก่น	เมืองเก่า	เมืองขอนแก่น	ขอนแก่น	25	3	28	1	34	4	38	1	21	3	24	1	80	10	90	3	161	28	189	6	12
16	40052015	051126	1040051126	หนองตาไก้ศึกษา	สีชมพู	สีชมพู	ขอนแก่น	8	21	29	1	12	11	23	1	8	14	22	1	28	46	74	3	86	108	194	9	15
17	40042012	051140	1040051140	บัวแก้วพิทยาคม	ศรีสุขสำราญ	อุบลรัตน์	ขอนแก่น	19	15	34	1	14	27	41	2	10	25	35	2	43	67	110	5	86	110	196	9	12
18	40022008	051172	1040051172	คำแคนพิทยาคม	คำแคน	มัญจาคีรี	ขอนแก่น	18	22	40	2	15	16	31	2	12	13	25	2	45	51	96	6	109	97	206	12	14
19	40052010	051122	1040051122	ชุมแพวิทยายน	ไชยสอ	ชุมแพ	ขอนแก่น	11	11	22	1	7	13	20	1	12	16	28	1	30	40	70	3	111	96	207	10	18
20	40012011	051100	1040051100	ขอนแก่นพัฒนศึกษา	สำราญ	เมืองขอนแก่น	ขอนแก่น	28	20	48	2	42	9	51	2	23	8	31	1	93	37	130	5	140	78	218	8	12
21	40022009	051173	1040051173	โคกนางามพิทยาสรรพ์	นางาม	มัญจาคีรี	ขอนแก่น	18	13	31	1	21	15	36	2	9	10	19	1	48	38	86	4	125	99	224	10	16

ข้อมูลโรงเรียนขนาดกลาง จำแนกตามมาตรฐาน

การบริหารงบประมาณและบริหารงานบุคคล

(โรงเรียนที่มีจำนวนนักเรียนตั้งแต่ 120 - 719 คน) จำนวน 53 โรงเรียน

สังกัดสำนักงานเขตพื้นที่การศึกษามัธยมศึกษาขอนแก่น

ข้อมูล ณ วันที่ 25 มิถุนายน 2564

ลำดับ ที่	รหัสโรงเรียน smis	รหัส per_code	รหัสกระทรวง (10 หลัก)	ชื่อโรงเรียน	ตำบล	อำเภอ	จังหวัด	ม.4				ม.5				ม.6				รวม ม.ปลาย				รวมทั้งหมด				จำนวนครู สายผู้สอน
								ชาย	หญิง	รวม	ห้อง	ชาย	หญิง	รวม	ห้อง	ชาย	หญิง	รวม	ห้อง	ชาย	หญิง	รวม	ห้อง	ชาย	หญิง	รวม	ห้อง	
22	40042016	051143	1040051143	ยางคำพิทยาคม	ห้วยยาง	กระนวน	ขอนแก่น	14	16	30	2	17	9	26	2	11	19	30	2	42	44	86	6	115	120	235	12	16
23	40022015	051179	1040051179	ประชารัฐพัฒนาการ	โนนพะยอม	ชนบท	ขอนแก่น	43	3	46	1	29	3	32	1	21	12	33	1	93	18	111	3	198	43	241	6	14
24	40052008	051120	1040051120	ชุมแพพิทยาคม	วังหินลาด	ชุมแพ	ขอนแก่น	18	13	31	1	20	14	34	1	12	15	27	1	50	42	92	3	121	123	244	8	18
25	40032005	051156	1040051156	โนนข่าวิทยา	โนนข่า	พล	ขอนแก่น	10	11	21	2	20	16	36	2	26	13	39	2	56	40	96	6	158	98	256	12	15
26	40032011	051162	1040051162	ก้านเหลืองวิทยาคม	ก้านเหลือง	วางน้อย	ขอนแก่น	23	17	40	1	22	16	38	1	25	23	48	2	70	56	126	4	150	114	264	10	17
27	40032015	051166	1040051166	ศรีหนองกวางวิทยา	ลำโรง	หนองสองห้อง	ขอนแก่น	26	18	44	2	32	21	53	2	13	15	28	2	71	54	125	6	146	120	266	12	16
28	40042018	051145	1040051145	ทุ่งใหญ่รัตนศึกษา	บ้านฝาง	กระนวน	ขอนแก่น	14	28	42	2	19	10	29	1	15	23	38	2	48	61	109	5	141	142	283	11	19
29	40032008	051159	1040051159	โนนสะอาดวิทยาคาร	โนนสะอาด	วางใหญ่	ขอนแก่น	17	19	36	2	17	11	28	2	20	24	44	2	54	54	108	6	149	149	298	12	18
30	40012006	051094	1040051094	โคกสีพิทยาสรรพ์	โคกสี	เมืองขอนแก่น	ขอนแก่น	25	31	56	2	17	28	45	2	20	26	46	2	62	85	147	6	160	177	337	12	20
31	40042004	051131	1040051131	น้ำพองพัฒนศึกษา รัชมังคลาภิเษก	น้ำพอง	น้ำพอง	ขอนแก่น	11	22	33	2	17	14	31	2	17	31	48	2	45	67	112	6	167	173	340	15	30
32	40042003	051130	1040051130	บัวใหญ่พิทยาคม	บัวใหญ่	น้ำพอง	ขอนแก่น	36	22	58	2	36	32	68	3	21	23	44	2	93	77	170	7	195	156	351	13	20
33	40012022	051110	1040051110	ประชารัฐวิทยาเสริม	บ้านไต้	พระยืน	ขอนแก่น	22	33	55	2	24	36	60	2	40	26	66	2	86	95	181	6	201	181	382	12	23
34	40032010	051161	1040051161	ทำนงแนววิทยายน	ทำนงแนว	วางน้อย	ขอนแก่น	28	36	64	3	39	28	67	2	16	32	48	2	83	96	179	7	189	199	388	16	24
35	40012005	051093	1040051093	สาวะถีพิทยาสรรพ์	สาวะถี	เมืองขอนแก่น	ขอนแก่น	28	24	52	2	26	24	50	3	23	24	47	3	77	72	149	8	211	201	412	17	22
36	40052018	051168	1040051168	กุดขอนแก่นวิทยาคม	กุดขอนแก่น	ภูเวียง	ขอนแก่น	32	34	66	2	29	50	79	3	25	39	64	2	86	123	209	7	192	235	427	15	27
37	40052020	051170	1040051170	เวียงนครวิทยาคม	หนองสูงเนิน	ภูเวียง	ขอนแก่น	29	41	70	2	31	33	64	2	30	35	65	2	90	109	199	6	202	230	432	15	27
38	40042019	051180	1040051180	เขาสวนกวางวิทยานุกูล	คำม่วง	เขาสวนกวาง	ขอนแก่น	35	44	79	3	44	36	80	3	28	29	57	2	107	109	216	8	228	213	441	16	30
39	40022005	051151	1040051151	เปือยน้อยศึกษา	สระแก้ว	เปือยน้อย	ขอนแก่น	30	34	64	2	24	31	55	2	21	31	52	2	75	96	171	6	202	240	442	15	24
40	40052013	051124	1040051124	นาจานศึกษา	นาจาน	สีชมพู	ขอนแก่น	41	38	79	2	35	28	63	2	26	26	52	2	102	92	194	6	225	220	445	15	27
41	40052002	051113	1040051113	จระเข้วิทยายน	จระเข้	หนองเรือ	ขอนแก่น	42	26	68	2	31	41	72	3	41	41	82	3	114	108	222	8	257	195	452	17	24
42	40022004	051149	1040051149	บ้านไผ่พิทยาคม	หนองน้ำใส	บ้านไผ่	ขอนแก่น	35	38	73	3	26	31	57	3	19	30	49	3	80	99	179	9	251	231	482	18	28
43	40052021	051183	1040051183	ภูผาม่าน	ภูผาม่าน	ภูผาม่าน	ขอนแก่น	29	42	71	2	24	63	87	3	31	50	81	3	84	155	239	8	214	299	513	18	27
44	40022016	051186	1040051186	โคกโพธิ์ไชยศึกษา	บ้านโคก	โคกโพธิ์ชัย	ขอนแก่น	40	50	90	3	40	48	88	3	37	38	75	3	117	136	253	9	244	270	514	18	29

ข้อมูลโรงเรียนขนาดกลาง จำแนกตามมาตรฐาน

การบริหารงบประมาณและบริหารงานบุคคล

(โรงเรียนที่มีจำนวนนักเรียนตั้งแต่ 120 - 719 คน) จำนวน 53 โรงเรียน

สังกัดสำนักงานเขตพื้นที่การศึกษามัธยมศึกษาขอนแก่น

ข้อมูล ณ วันที่ 25 มิถุนายน 2564

ลำดับ ที่	รหัสโรงเรียน smis	รหัส per_code	รหัสกระทรวง (10 หลัก)	ชื่อโรงเรียน	ตำบล	อำเภอ	จังหวัด	ม.4				ม.5				ม.6				รวม ม.ปลาย				รวมทั้งหมด				จำนวนครู สายผู้สอน
								ชาย	หญิง	รวม	ห้อง	ชาย	หญิง	รวม	ห้อง	ชาย	หญิง	รวม	ห้อง	ชาย	หญิง	รวม	ห้อง	ชาย	หญิง	รวม	ห้อง	
45	40012004	051092	1040051092	เตรียมอุดมศึกษาพัฒนาการ ขอนแก่น	ท่าพระ	เมืองขอนแก่น	ขอนแก่น	29	42	71	3	22	29	51	2	36	30	66	2	87	101	188	7	254	264	518	16	27
46	40022018	051189	1040051189	บ้านแฮดศึกษา	บ้านแฮด	บ้านแฮด	ขอนแก่น	51	47	98	3	40	39	79	2	24	28	52	2	115	114	229	7	284	246	530	16	31
47	40032016	051191	1040051191	โนนศิลาวิทยาคม	โนนศิลา	โนนศิลา	ขอนแก่น	58	49	107	3	31	42	73	3	14	43	57	2	103	134	237	8	260	276	536	17	31
48	40012012	051101	1040051101	ขอนแก่นวิทยายน 2 (สมาน สุเมโธ)	พระลับ	เมืองขอนแก่น	ขอนแก่น	24	44	68	3	43	58	101	3	40	58	98	3	107	160	267	9	237	308	545	18	34
49	40052019	051169	1040051169	เวียงวงกตวิทยาคม	ในเมือง	เวียงเก่า	ขอนแก่น	34	48	82	3	29	35	64	3	44	46	90	3	107	129	236	9	283	263	546	18	30
50	40022002	051147	1040051147	บ้านลานวิทยาคม	หินตั้ง	บ้านไผ่	ขอนแก่น	47	24	71	3	45	32	77	3	48	37	85	4	140	93	233	10	329	224	553	21	29
51	40052022	051188	1040051188	หนองนาคำวิทยาคม	บ้านโคก	หนองนาคำ	ขอนแก่น	52	31	83	3	48	54	102	2	32	35	67	3	132	120	252	8	286	283	569	22	36
52	40032009	051160	1040051160	แวงน้อยศึกษา	แวงน้อย	แวงน้อย	ขอนแก่น	36	54	90	3	46	43	89	3	35	41	76	2	117	138	255	8	300	284	584	17	32
53	40032007	051158	1040051158	แวงใหญ่วิทยาคม	แวงใหญ่	แวงใหญ่	ขอนแก่น	42	54	96	3	32	59	91	2	21	31	52	2	95	144	239	7	276	321	597	16	31
รวม								1275	1274	2549	102	1234	1243	2477	102	1041	1198	2239	99	3550	3715	7265	303	8724	8167	16891	646	1065

ที่มา : ระบบจัดเก็บข้อมูลนักเรียนรายบุคคล ปีการศึกษา 2564 (Data Management Center)

ข้อมูล ณ วันที่ 25 มิถุนายน 2564

ข้อมูลโรงเรียนขนาดใหญ่ จำแนกตามมาตรฐาน

การบริหารงบประมาณและบริหารงานบุคคล

(โรงเรียนที่มีจำนวนนักเรียนตั้งแต่ 720 - 1679 คน) จำนวน 6 โรงเรียน

สังกัดสำนักงานเขตพื้นที่การศึกษามัธยมศึกษาขอนแก่น

ข้อมูล ณ วันที่ 25 มิถุนายน 2564

ลำดับ ที่	รหัสโรงเรียน smis	รหัส per_code	รหัสกระทรวง (10 หลัก)	ชื่อโรงเรียน	ตำบล	อำเภอ	จังหวัด	ม.1				ม.2				ม.3				รวม ม.ต้น			
								ชาย	หญิง	รวม	ห้อง	ชาย	หญิง	รวม	ห้อง	ชาย	หญิง	รวม	ห้อง	ชาย	หญิง	รวม	ห้อง
1	40012019	051107	1040051107	ฝางวิทยายน	บ้านฝาง	บ้านฝาง	ขอนแก่น	75	99	174	5	91	83	174	5	70	57	127	5	236	239	475	15
2	40052006	051117	1040051117	จตุรมิตรวิทยาการ	นาเพียง	ชุมแพ	ขอนแก่น	106	76	182	6	107	94	201	5	93	92	185	6	306	262	568	17
3	40022013	051177	1040051177	ชนบทศึกษา	ชนบท	ชนบท	ขอนแก่น	113	107	220	6	82	97	179	6	114	109	223	6	309	313	622	18
4	40032012	051163	1040051163	หนองสองห้องวิทยา	หนองสองห้อง	หนองสองห้อง	ขอนแก่น	115	94	209	6	104	111	215	6	103	111	214	7	322	316	638	19
5	40042014	051138	1040051138	อุบลรัตน์พิทยาคม	เขื่อนอุบลรัตน์	อุบลรัตน์	ขอนแก่น	95	132	227	6	93	114	207	6	100	112	212	6	288	358	646	18
6	40012016	051096	1040051096	ขามแก่นนคร	ศิลา	เมืองขอนแก่น	ขอนแก่น	148	147	295	9	153	140	293	9	150	145	295	9	451	432	883	27
รวม								471	480	951	27	432	462	894	27	467	477	944	28	1370	1419	2789	82

ข้อมูลโรงเรียนขนาดใหญ่ จำแนกตามมาตรฐาน

การบริหารงบประมาณและบริหารงานบุคคล

(โรงเรียนที่มีจำนวนนักเรียนตั้งแต่ 720 - 1679 คน) จำนวน 6 โรงเรียน

สังกัดสำนักงานเขตพื้นที่การศึกษามัธยมศึกษาขอนแก่น

ข้อมูล ณ วันที่ 25 มิถุนายน 2564

ลำดับ ที่	รหัสโรงเรียน smis	รหัส per_code	รหัสกระทรวง (10 หลัก)	ชื่อโรงเรียน	ตำบล	อำเภอ	จังหวัด	ม.4				ม.5				ม.6				รวม ม.ปลาย				รวมทั้งหมด				จำนวนครู สายผู้สอน
								ชาย	หญิง	รวม	ห้อง	ชาย	หญิง	รวม	ห้อง	ชาย	หญิง	รวม	ห้อง	ชาย	หญิง	รวม	ห้อง	ชาย	หญิง	รวม	ห้อง	
1	40012019	051107	1040051107	ฝางวิทยายน	บ้านฝาง	บ้านฝาง	ขอนแก่น	41	61	102	3	38	52	90	3	24	55	79	3	103	168	271	9	339	407	746	24	36
2	40052006	051117	1040051117	จตุรมิตรวิทยาการ	นาเพียง	ชุมแพ	ขอนแก่น	62	79	141	5	42	76	118	4	61	65	126	5	165	220	385	14	471	482	953	31	52
3	40022013	051177	1040051177	ชนบทศึกษา	ชนบท	ชนบท	ขอนแก่น	57	80	137	4	51	81	132	4	37	86	123	4	145	247	392	12	454	560	1014	30	58
4	40032012	051163	1040051163	หนองสองห้องวิทยา	หนองสองห้อง	หนองสองห้อง	ขอนแก่น	63	124	187	6	73	104	177	6	54	99	153	6	190	327	517	18	512	643	1155	37	60
5	40042014	051138	1040051138	อุบลรัตน์พิทยาคม	เขื่อนอุบลรัตน์	อุบลรัตน์	ขอนแก่น	72	116	188	5	54	113	167	5	59	99	158	5	185	328	513	15	473	686	1159	33	60
6	40012016	051096	1040051096	ขามแก่นนคร	ศิลา	เมืองขอนแก่น	ขอนแก่น	118	145	263	7	99	137	236	7	69	124	193	7	286	406	692	21	737	838	1575	48	84
รวม								413	605	1018	30	357	563	920	29	304	528	832	30	1074	1696	2770	89	2986	3616	6602	203	350

ที่มา : ระบบจัดเก็บข้อมูลนักเรียนรายบุคคล ปีการศึกษา 2564 (Data Management Center)

ข้อมูล ณ วันที่ 25 มิถุนายน 2564

ข้อมูลโรงเรียนขนาดใหญ่พิเศษ จำแนกตามมาตรฐาน

การบริหารงบประมาณและบริหารงานบุคคล

(โรงเรียนที่มีจำนวนนักเรียนตั้งแต่ 1680 คนขึ้นไป) จำนวน 12 โรงเรียน

สังกัดสำนักงานเขตพื้นที่การศึกษามัธยมศึกษาขอนแก่น

ข้อมูล ณ วันที่ 25 มิถุนายน 2564

ลำดับ ที่	รหัสโรงเรียน smis	รหัส per_code	รหัสกระทรวง (10 หลัก)	ชื่อโรงเรียน	ตำบล	อำเภอ	จังหวัด	ม.1				ม.2				ม.3				รวม ม.ต้น			
								ชาย	หญิง	รวม	ห้อง	ชาย	หญิง	รวม	ห้อง	ชาย	หญิง	รวม	ห้อง	ชาย	หญิง	รวม	ห้อง
1	40032002	051153	1040051153	พล	ลอมคอม	พล	ขอนแก่น	166	180	346	9	133	143	276	8	148	163	311	8	447	486	933	25
2	40022007	051171	1040051171	มัธยมศึกษา	กุดเค้า	มัญจาคีรี	ขอนแก่น	176	184	360	10	180	206	386	10	169	174	343	10	525	564	1089	30
3	40012007	051095	1040051095	นครขอนแก่น	บ้านทุ่ม	เมืองขอนแก่น	ขอนแก่น	150	240	390	11	176	227	403	11	151	263	414	12	477	730	1207	34
4	40052017	051167	1040051167	ภูเวียงวิทยาคม	ภูเวียง	ภูเวียง	ขอนแก่น	221	216	437	12	187	215	402	12	159	246	405	11	567	677	1244	35
5	40042001	051128	1040051128	น้ำพองศึกษา	วังชัย	น้ำพอง	ขอนแก่น	218	300	518	12	252	268	520	12	227	285	512	12	697	853	1550	36
6	40052001	051112	1040051112	หนองเรือวิทยา	หนองเรือ	หนองเรือ	ขอนแก่น	215	279	494	13	195	276	471	13	200	299	499	13	610	854	1464	39
7	40042015	051142	1040051142	ศรีกระนวนวิทยาคม	หนองโก	กระนวน	ขอนแก่น	235	270	505	12	178	244	422	12	180	279	459	12	593	793	1386	36
8	40052004	051115	1040051115	ชุมแพศึกษา	ชุมแพ	ชุมแพ	ขอนแก่น	213	267	480	12	218	285	503	12	224	275	499	12	655	827	1482	36
9	40022001	051146	1040051146	บ้านไผ่	โนนเมือง	บ้านไผ่	ขอนแก่น	215	286	501	12	224	290	514	12	196	301	497	12	635	877	1512	36
10	40012002	051090	1040051090	กัลยาณวิตร	โนนเมือง	เมืองขอนแก่น	ขอนแก่น	212	331	543	13	202	352	554	13	199	357	556	13	613	1040	1653	39
11	40012003	051091	1040051091	แก่นนครวิทยาลัย	โนนเมือง	เมืองขอนแก่น	ขอนแก่น	331	354	685	18	328	385	713	18	336	360	696	18	995	1099	2094	54
12	40012001	051089	1040051089	ขอนแก่นวิทยายน	โนนเมือง	เมืองขอนแก่น	ขอนแก่น	338	396	734	18	344	409	753	18	344	409	753	18	1026	1214	2240	54
รวม								2690	3303	5993	152	2617	3300	5917	151	2533	3411	5944	151	7840	10014	17854	454

ข้อมูลโรงเรียนขนาดใหญ่พิเศษ จำแนกตามมาตรฐาน

การบริหารงบประมาณและบริหารงานบุคคล

(โรงเรียนที่มีจำนวนนักเรียนตั้งแต่ 1680 คนขึ้นไป) จำนวน 12 โรงเรียน

สังกัดสำนักงานเขตพื้นที่การศึกษามัธยมศึกษาขอนแก่น

ข้อมูล ณ วันที่ 25 มิถุนายน 2564

ลำดับ ที่	รหัสโรงเรียน smis	รหัส per_code	รหัสกระทรวง (10 หลัก)	ชื่อโรงเรียน	ตำบล	อำเภอ	จังหวัด	ม.4				ม.5				ม.6				รวม ม.ปลาย				รวมทั้งหมด				จำนวนครู สายผู้สอน
								ชาย	หญิง	รวม	ห้อง	ชาย	หญิง	รวม	ห้อง	ชาย	หญิง	รวม	ห้อง	ชาย	หญิง	รวม	ห้อง	ชาย	หญิง	รวม	ห้อง	
1	40032002	051153	1040051153	พล	ลอมคอม	พล	ขอนแก่น	104	216	320	8	82	172	254	8	88	161	249	8	274	549	823	24	721	1035	1756	49	84
2	40022007	051171	1040051171	มัธยมศึกษา	กุดเค้า	มัธยาศีรี	ขอนแก่น	94	143	237	8	86	159	245	8	115	131	246	8	295	433	728	24	820	997	1817	54	93
3	40012007	051095	1040051095	นครขอนแก่น	บ้านทุ่ม	เมืองขอนแก่น	ขอนแก่น	114	228	342	8	111	161	272	8	78	143	221	7	303	532	835	23	780	1262	2042	57	100
4	40052017	051167	1040051167	ภูเวียงวิทยาคม	ภูเวียง	ภูเวียง	ขอนแก่น	141	240	381	11	115	215	330	11	125	206	331	11	381	661	1042	33	948	1338	2286	68	112
5	40042001	051128	1040051128	น้ำพองศึกษา	วังชัย	น้ำพอง	ขอนแก่น	127	239	366	10	129	227	356	10	102	219	321	10	358	685	1043	30	1055	1538	2593	66	130
6	40052001	051112	1040051112	หนองเรือวิทยา	หนองเรือ	หนองเรือ	ขอนแก่น	158	267	425	10	119	286	405	10	147	239	386	10	424	792	1216	30	1034	1646	2680	69	128
7	40042015	051142	1040051142	ศรีกระนวนวิทยาคม	หนองโก	กระนวน	ขอนแก่น	178	336	514	12	158	305	463	12	152	273	425	12	488	914	1402	36	1081	1707	2788	72	136
8	40052004	051115	1040051115	ชุมแพศึกษา	ชุมแพ	ชุมแพ	ขอนแก่น	177	322	499	14	164	312	476	13	154	281	435	13	495	915	1410	40	1150	1742	2892	76	145
9	40022001	051146	1040051146	บ้านไผ่	โนนเมือง	บ้านไผ่	ขอนแก่น	166	332	498	12	150	317	467	12	147	309	456	12	463	958	1421	36	1098	1835	2933	72	142
10	40012002	051090	1040051090	กัลยาณวิตร	โนนเมือง	เมืองขอนแก่น	ขอนแก่น	191	457	648	16	177	495	672	16	182	496	678	16	550	1448	1998	48	1163	2488	3651	87	179
11	40012003	051091	1040051091	แก่นนครวิทยาลัย	โนนเมือง	เมืองขอนแก่น	ขอนแก่น	346	464	810	21	324	424	748	20	341	418	759	20	1011	1306	2317	61	2006	2405	4411	115	210
12	40012001	051089	1040051089	ขอนแก่นวิทยายน	โนนเมือง	เมืองขอนแก่น	ขอนแก่น	337	472	809	20	327	489	816	20	307	454	761	20	971	1415	2386	60	1997	2629	4626	114	225
รวม								2133	3716	5849	150	1942	3562	5504	148	1938	3330	5268	147	6013	10608	16621	445	13853	20622	34475	899	1684

ที่มา : ระบบจัดเก็บข้อมูลนักเรียนรายบุคคล ปีการศึกษา 2564 (Data Management Center)

ข้อมูล ณ วันที่ 25 มิถุนายน 2564

ข้อมูลผลการประเมินผลสัมฤทธิ์ทางการศึกษาระดับชาติ ขั้นพื้นฐาน (O-NET) ประจำปีการศึกษา 2563
สังกัดสำนักงานเขตพื้นที่การศึกษามัธยมศึกษาขอนแก่น

1. ภาพรวมคะแนนผลการประเมินระดับชาติขั้นพื้นฐาน (O-NET) 4 วิชา ชั้นมัธยมศึกษาปีที่ 3
2. เรียงลำดับพัฒนาการประเมินระดับชาติขั้นพื้นฐาน (O-NET) ชั้นมัธยมศึกษาปีที่ 6

นักเรียนชั้นมัธยมศึกษาปีที่ 3 ประจำปีการศึกษา 2563
สำนักงานเขตพื้นที่การศึกษามัธยมศึกษาขอนแก่น (เรียงลำดับตามตัวอักษร)

ที่	โรงเรียน	สาระการเรียนรู้								คะแนนรวมเฉลี่ย		
		ภาษาไทย		ภาษาอังกฤษ		คณิตศาสตร์		วิทยาศาสตร์		ปี2562	ปี2563	ผลต่าง
		ปี 2562	ปี 2563	ปี2562	ปี2562	ปี 2562	ปี 2563	ปี 2562	ปี 2563			
1	กัลยาณวัตร	64.94	65.48	37.07	44.46	31.95	33.47	33.03	35.44	41.75	44.71	2.96
2	ก้านเหลืองวิทยาคม	54.57	49.78	27.24	27.33	21.08	21.52	29.99	27.63	33.22	31.57	-1.65
3	กุดขอนแก่นวิทยาคม	47.86	42.77	27.83	26.67	21.87	19.52	28.67	27.76	31.56	29.18	-2.38
4	กู่ทองพิทยาลัย	49.28	48.10	29.60	27.98	20.32	19.43	29.00	27.45	32.05	30.74	-1.31
5	แก่นนครพิทยาลัย	62.38	66.63	41.29	46.52	35.01	34.97	32.18	35.14	42.72	45.82	3.10
6	แก่นนครพิทยาลัย 2	51.63	43.87	32.00	28.71	18.50	21.55	27.88	26.12	32.50	30.06	-2.44
7	ขอนแก่นพัฒนศึกษา	50.40	44.18	31.07	28.46	18.53	18.62	31.37	27.26	32.84	29.63	-3.21
8	ขอนแก่นวิทยายน	67.41	65.29	52.46	56.85	45.18	45.00	36.23	38.22	50.32	51.34	1.02
9	ขอนแก่นวิทยายน 2 (สมาน สุเมโธ)	52.08	45.78	28.31	27.77	21.59	20.56	27.53	25.83	32.38	29.99	-2.39
10	ขอนแก่นวิทยายน 3	56.09	49.62	29.89	28.64	22.17	22.96	26.89	27.42	33.76	32.16	-1.60
11	ขอนแก่นพิทยาลัย	44.21	47.36	27.08	27.50	18.17	16.62	29.10	28.88	29.64	30.09	0.45
12	ขัวเรียงศึกษา	56.43	54.86	29.83	29.17	24.70	21.78	27.33	24.84	34.57	32.66	-1.91
13	ขามแก่นนคร	51.71	51.96	29.94	31.50	22.42	23.26	28.88	29.52	33.24	34.06	0.82
14	เขาสวนกวางวิทยานุกูล	51.14	46.96	27.59	28.68	21.69	21.16	28.77	28.18	32.30	31.25	-1.05
15	คำแคนวิทยาคม	57.48	ไม่มีผู้เข้าสอบ	28.84	ไม่มีผู้เข้าสอบ	21.42	ไม่มีผู้เข้าสอบ	27.19	ไม่มีผู้เข้าสอบ	33.73	ไม่มีคะแนน	-33.73
16	โคกนางามพิทยาสรรพ์	52.05	59.67	26.57	28.67	23.14	18.40	28.61	26.27	32.59	33.25	0.66
17	โคกโพธิ์ไชยศึกษา	54.09	61.15	27.47	31.94	25.96	23.11	29.04	33.23	34.14	37.36	3.22
18	โคกสีพิทยาสรรพ์	49.00	45.03	27.79	26.22	23.51	17.90	27.76	26.37	32.02	28.88	-3.14
19	จตุรมิตรวิทยาการ	48.84	44.94	27.72	26.34	20.32	19.45	28.97	25.18	31.46	28.98	-2.48
20	จระเข้วิทยายน	51.02	ไม่มีผู้เข้าสอบ	28.27	ไม่มีผู้เข้าสอบ	20.08	ไม่มีผู้เข้าสอบ	26.86	ไม่มีผู้เข้าสอบ	31.56	ไม่มีคะแนน	-31.56
21	ชนบทศึกษา	50.86	57.93	29.73	33.10	22.26	22.44	28.38	30.18	32.81	35.91	3.10
22	ชุมแพพิทยาคม	44.16	49.66	27.61	26.96	22.97	20.43	25.61	26.07	30.09	30.78	0.69
23	ชุมแพวิทยายน	51.02	ไม่มีผู้เข้าสอบ	29.36	ไม่มีผู้เข้าสอบ	22.64	ไม่มีผู้เข้าสอบ	28.33	ไม่มีผู้เข้าสอบ	32.84	ไม่มีคะแนน	-32.84
24	ชุมแพศึกษา	59.14	62.47	35.46	40.94	28.52	28.60	30.99	33.44	38.53	41.36	2.83
25	ชำยางวิทยายน	44.40	55.75	26.00	32.00	19.20	20.80	25.20	31.40	28.70	34.99	6.29
26	ดงบังวิทยายน	46.00	42.50	27.75	30.00	19.50	20.00	25.31	17.10	29.64	27.40	-2.24
27	ดงมันพิทยาคม	38.23	47.69	26.93	32.95	19.33	21.54	27.17	27.44	27.92	32.41	4.49
28	เตรียมอุดมศึกษาพัฒนาการ ขอน	51.28	45.68	29.31	26.92	22.41	20.00	27.70	27.80	32.68	30.10	-2.58
29	ไตรคามวิทยา	48.59	48.88	28.27	27.50	22.91	25.20	27.84	27.52	31.90	32.28	0.38
30	ท่านางแนววิทยายน	48.21	45.92	26.08	28.56	21.16	18.64	27.57	25.89	30.76	29.75	-1.01
31	ท่าศาลาประชานุสรณ์	52.71	55.10	29.41	25.00	24.47	19.33	35.50	25.11	35.52	31.14	-4.38
32	ทุ่งใหญ่วัฒนศึกษา	48.95	49.56	28.51	24.00	22.56	22.90	30.06	26.60	32.52	30.77	-1.75

นักเรียนชั้นมัธยมศึกษาปีที่ 3 ประจำปีการศึกษา 2563
สำนักงานเขตพื้นที่การศึกษามัธยมศึกษาขอนแก่น (เรียงลำดับตามตัวอักษร)

ที่	โรงเรียน	สาระการเรียนรู้								คะแนนรวมเฉลี่ย		
		ภาษาไทย		ภาษาอังกฤษ		คณิตศาสตร์		วิทยาศาสตร์		ปี2562	ปี2563	ผลต่าง
		ปี 2562	ปี 2563	ปี2562	ปี2562	ปี 2562	ปี 2563	ปี 2562	ปี 2563			
33	เทพศิรินทร์ ขอนแก่น	52.52	64.38	29.57	37.50	19.30	18.00	31.09	30.90	33.12	37.70	4.58
34	นครขอนแก่น	54.29	53.27	29.75	30.34	22.47	20.36	28.72	28.67	33.81	33.16	-0.65
35	นาจานศึกษา	50.41	58.62	26.76	29.87	21.93	19.37	28.06	27.56	31.79	33.86	2.07
36	น้ำพองพัฒนศึกษา รัชมิ่งคลาภิเษ	50.26	46.69	27.90	27.99	20.07	21.29	29.08	26.61	31.83	30.65	-1.18
37	น้ำพองศึกษา	56.81	60.37	31.22	34.61	24.63	29.43	29.85	31.39	35.63	38.95	3.32
38	โนนขำวิทยา	43.83	ไม่มีผู้เข้าสอบ	25.85	ไม่มีผู้เข้าสอบ	21.17	ไม่มีผู้เข้าสอบ	28.62	ไม่มีผู้เข้าสอบ	29.87	ไม่มีคะแนน	-29.87
39	โนนศิลาวิทยาคม	49.24	43.97	27.77	27.25	20.64	18.17	27.81	25.81	31.37	28.80	-2.57
40	โนนสะอาดวิทยาคาร	47.13	44.82	28.25	25.95	20.00	21.62	27.93	25.70	30.83	29.52	-1.31
41	บัวแก้วพิทยาคม	49.52	50.75	26.62	24.11	18.29	19.33	28.29	28.15	30.68	30.59	-0.09
42	บัวใหญ่พิทยาคม	53.23	52.01	29.39	29.80	22.13	18.42	28.51	28.36	33.32	32.15	-1.17
43	บ้านไผ่	60.26	61.81	34.77	38.61	26.85	26.42	30.00	30.38	37.97	39.31	1.34
44	บ้านไผ่พิทยาคม	48.35	46.07	29.28	27.58	20.55	19.23	28.26	26.16	31.61	29.76	-1.85
45	บ้านไผ่ศึกษา	48.78	43.61	29.58	25.28	25.39	19.11	31.35	25.91	33.78	28.48	-5.30
46	บ้านลานวิทยาคม	51.52	47.65	29.36	27.95	22.33	21.07	28.77	26.37	33.00	30.76	-2.24
47	บ้านแฮดศึกษา	46.84	53.65	28.13	29.22	20.92	21.88	28.36	25.55	31.06	32.58	1.52
48	บึงไทรพิทยาคม	45.81	46.75	25.90	26.50	20.57	17.60	29.19	29.40	30.37	30.06	-0.31
49	เบญจมิตรวิทยา	54.23	46.40	28.00	24.30	22.36	17.76	30.41	25.40	33.75	28.47	-5.28
50	ประชารัฐพัฒนาการ	51.75	41.70	28.71	27.50	21.25	20.22	28.89	26.87	32.65	29.07	-3.58
51	ประชารัฐวิทยาเสริม	53.35	51.51	29.85	29.69	22.22	21.86	29.88	27.19	33.83	32.56	-1.27
52	ป่าหวายวิทยายน	53.29	61.25	25.86	30.00	20.00	28.00	25.54	29.15	31.17	37.10	5.93
53	เปือยน้อยศึกษา	49.00	47.77	26.77	28.65	20.07	20.99	28.14	26.76	31.00	31.04	0.04
54	ผาขาววิทยายน	48.80	50.45	27.60	31.14	21.87	24.00	29.60	30.35	31.97	33.99	2.02
55	ฝางวิทยายน	49.14	45.71	27.18	28.47	21.05	21.05	28.69	27.07	31.52	30.58	-0.94
56	พล	49.83	54.24	27.19	29.27	22.46	23.44	27.51	29.85	31.75	34.20	2.45
57	พลพัฒนศึกษา	46.67	41.88	27.17	28.75	19.00	22.00	31.79	26.55	31.16	29.80	-1.36
58	พังทวยพัฒนศึกษา	55.64	46.77	29.28	26.35	23.20	17.50	27.54	27.26	33.92	29.47	-4.45
59	ภูผาม่าน	52.27	56.67	29.29	32.17	23.45	22.67	29.64	27.12	33.66	34.66	1.00
60	ภูเวียงวิทยาคม	54.18	58.20	31.99	35.56	24.79	27.49	28.87	31.23	34.96	38.12	3.16
61	ม่วงหวานพัฒนศึกษา	51.87	48.61	30.13	26.39	24.80	24.44	28.90	30.22	33.93	32.42	-1.51
62	มัญจาคีศึกษา	54.90	51.68	30.14	31.47	25.17	24.06	30.79	29.75	35.25	34.24	-1.01
63	มัธยมตลาดใหญ่วิทยา	54.93	48.24	27.73	24.71	24.27	20.94	24.57	27.66	32.88	30.39	-2.49
64	มัธยมโพนเพ็ก	47.86	65.16	29.71	30.63	18.86	18.50	27.57	32.28	31.00	36.64	5.64

นักเรียนชั้นมัธยมศึกษาปีที่ 3 ประจำปีการศึกษา 2563
สำนักงานเขตพื้นที่การศึกษามัธยมศึกษาขอนแก่น (เรียงลำดับตามตัวอักษร)

ที่	โรงเรียน	สาระการเรียนรู้								คะแนนรวมเฉลี่ย		
		ภาษาไทย		ภาษาอังกฤษ		คณิตศาสตร์		วิทยาศาสตร์		ปี2562	ปี2563	ผลต่าง
		ปี 2562	ปี 2563	ปี2562	ปี2562	ปี 2562	ปี 2563	ปี 2562	ปี 2563			
65	ยางคำพิทยาคม	46.30	ไม่มีผู้เข้าสอบ	28.27	ไม่มีผู้เข้าสอบ	21.73	ไม่มีผู้เข้าสอบ	28.67	ไม่มีผู้เข้าสอบ	31.24	ไม่มีคะแนน	-31.24
66	ลำน้ำพอง	38.67	71.25	23.20	35.00	19.20	24.00	23.33	33.40	26.10	40.91	14.81
67	เวียงนครพิทยาคม	46.04	43.01	26.41	26.28	20.00	20.38	28.40	26.11	30.21	28.95	-1.26
68	เวียงวงกตพิทยาคม	50.77	50.08	27.63	27.11	22.97	20.53	27.66	27.57	32.26	31.32	-0.94
69	เวียงน้อยศึกษา	50.29	48.16	26.40	29.27	20.45	20.88	28.67	27.34	31.45	31.41	-0.04
70	เวียงใหญ่พิทยาคม	53.00	52.43	29.82	27.74	20.27	21.64	28.91	27.73	33.00	32.39	-0.61
71	ศรีกระนวนพิทยาคม	55.44	61.96	32.08	37.84	24.10	27.84	29.48	30.22	35.28	39.47	4.19
72	ศรีหนองกาววิทยา	51.15	49.63	26.96	26.76	20.00	18.82	29.26	25.02	31.84	30.06	-1.78
73	สันติพัฒนกิจวิทยา	47.69	48.19	29.50	21.39	22.75	22.67	27.84	26.89	31.95	29.79	-2.16
74	สวาทพิทยาศรพ์	48.47	ไม่มีผู้เข้าสอบ	28.05	ไม่มีผู้เข้าสอบ	21.04	ไม่มีผู้เข้าสอบ	29.27	ไม่มีผู้เข้าสอบ	31.71	ไม่มีคะแนน	-31.71
75	สีหราชเดโชชัย	55.00	75.75	28.46	30.50	21.85	23.20	29.85	33.72	33.79	40.79	7.00
76	โสภณกเต็นประชาอุปถัมภ์	52.50	62.19	28.80	32.50	21.40	20.00	30.70	30.25	33.35	36.24	2.89
77	หนองขามพิทยาคม	50.31	46.99	27.38	32.64	20.92	20.00	25.85	27.10	31.12	31.68	0.56
78	หนองตาไก้ศึกษา	53.58	52.72	26.69	26.55	21.23	16.35	27.17	27.89	32.17	30.88	-1.29
79	หนองนาคำพิทยาคม	58.10	49.42	29.08	30.32	25.63	22.87	29.55	27.39	35.59	32.50	-3.09
80	หนองเรือวิทยา	50.74	58.60	29.87	35.17	23.18	26.40	28.83	29.48	33.16	37.41	4.25
81	หนองสองห้องวิทยา	50.16	53.44	28.53	30.43	21.43	23.64	28.39	27.97	32.13	33.87	1.74
82	หนองเสาเล้าวิทยาการ	46.04	43.95	27.12	25.00	18.56	18.11	27.06	24.27	29.70	27.83	-1.87
83	เหล่าใหญ่นาขำพิทยาคม	47.00	ไม่มีผู้เข้าสอบ	22.75	ไม่มีผู้เข้าสอบ	22.00	ไม่มีผู้เข้าสอบ	29.38	ไม่มีผู้เข้าสอบ	30.28	ไม่มีคะแนน	-30.28
84	อุบลรัตน์พิทยาคม	49.41	47.06	28.61	28.17	22.59	21.37	28.92	26.93	32.38	30.88	-1.50
	ระดับ สพม.ขอนแก่น	55.24	55.42	32.83	35.51	26.16	26.46	30.03	30.34	36.07	36.93	0.86
	ระดับ จังหวัดขอนแก่น	54.36	53.45	32.01	33.21	25.57	24.91	29.98	29.45	35.48	35.26	-0.22
	ระดับ สพฐ.	55.91	55.18	32.98	34.14	26.98	25.82	30.22	30.17	36.52	36.33	-0.19
	ระดับ ประเทศ	55.14	54.29	33.25	34.38	26.73	25.46	30.07	29.89	36.30	36.01	-0.29

ที่มา : กลุ่มนิเทศ ติดตามและประเมินผลการจัดการศึกษา

กลุ่มงานวัดและประเมินผลการศึกษา

สำนักงานเขตพื้นที่การศึกษามัธยมศึกษาขอนแก่น

ข้อมูล ณ วันที่ 30 เมษายน 2564

ผลการประเมินระดับชาติขั้นพื้นฐาน (O-NET) เรียงลำดับรวม 5 วิชา

นักเรียนชั้นมัธยมศึกษาปีที่ 6 ประจำปีการศึกษา 2563

สำนักงานเขตพื้นที่การศึกษามัธยมศึกษาขอนแก่น (เรียงลำดับตามตัวอักษร)

ที่	โรงเรียน	สาระการเรียนรู้															คะแนนรวมเฉลี่ย		
		ภาษาไทย			สังคมศึกษา			ภาษาอังกฤษ			คณิตศาสตร์			วิทยาศาสตร์					
		ปี 2562	ปี 2563	ผลต่าง	ปี 2562	ปี 2563	ผลต่าง	ปี 2562	ปี 2563	ผลต่าง	ปี 2562	ปี 2563	ผลต่าง	ปี 2562	ปี 2563	ผลต่าง	ปี 2562	ปี 2563	ผลต่าง
1	กัลยาณวัตร	49.17	50.46	1.29	38.19	38.37	0.18	30.81	33.56	2.75	28.86	28.76	-0.10	32.51	36.07	3.56	35.91	37.44	1.53
2	ก้านเหลืองวิทยาคม	40.46	36.98	-3.48	33.17	33.59	0.42	22.05	21.53	-0.52	18.40	19.03	0.63	26.26	26.43	0.17	28.07	27.51	-0.56
3	กุดขอนแก่นวิทยาคม	33.90	33.93	0.03	30.32	33.35	3.03	23.01	21.81	-1.20	16.07	17.36	1.29	25.60	26.91	1.31	25.78	26.67	0.89
4	ภูทองพิทยาลัย	32.56	35.10	2.54	30.11	34.30	4.19	23.61	23.50	-0.11	16.94	15.31	-1.63	23.56	27.92	4.36	25.36	27.23	1.87
5	แก่นนครพิทยาลัย	47.12	46.87	-0.25	37.86	37.43	-0.43	33.16	32.90	-0.26	29.13	29.23	0.10	31.03	35.41	4.38	35.66	36.37	0.71
6	แก่นนครพิทยาลัย 2	37.26	33.68	-3.58	32.05	31.95	-0.10	23.75	22.17	-1.58	17.89	21.05	3.16	26.03	29.22	3.19	27.40	27.61	0.21
7	ขอนแก่นพัฒนศึกษา	36.08	31.70	-4.38	34.92	32.50	-2.42	23.56	21.88	-1.68	14.62	21.31	6.69	28.62	28.54	-0.08	27.56	27.19	-0.37
8	ขอนแก่นวิทยายน	53.93	53.75	-0.18	41.04	40.06	-0.98	44.23	44.81	0.58	40.95	37.86	-3.09	37.46	42.07	4.61	43.52	43.71	0.19
9	ขอนแก่นวิทยายน 2	34.65	34.35	-0.30	33.64	32.51	-1.13	22.20	23.42	1.22	18.59	19.47	0.88	25.57	26.94	1.37	26.93	27.34	0.41
10	ขอนแก่นวิทยายน 3	37.03	34.82	-2.21	31.10	33.55	2.45	23.00	20.80	-2.20	19.00	17.47	-1.53	25.50	23.89	-1.61	27.13	26.11	-1.02
11	ขอนแก่นพิทยาลัย	38.27	31.50	-6.77	33.77	31.00	-2.77	22.60	25.00	2.40	14.81	15.63	0.82	26.96	26.25	-0.71	27.28	25.88	-1.40
12	ข้าวเรียงศึกษา	35.43	34.75	-0.68	33.20	33.50	0.30	20.50	20.00	-0.50	13.67	17.58	3.91	26.87	27.42	0.55	25.93	26.65	0.72
13	ขามแก่นนคร	36.52	41.23	4.71	33.76	33.80	0.04	24.07	23.92	-0.15	20.64	22.31	1.67	25.37	28.96	3.59	28.07	30.04	1.97
14	เขาสวนกวางวิทยานุกูล	33.01	37.87	4.86	31.06	34.46	3.40	22.67	23.75	1.08	17.12	20.44	3.32	24.76	28.33	3.57	25.72	28.97	3.25
15	คำแคนวิทยาคม	43.68	44.72	1.04	31.58	33.23	1.65	23.55	22.75	-0.80	19.61	21.46	1.85	26.05	29.33	3.28	28.89	30.30	1.41

ผลการประเมินระดับชาติขั้นพื้นฐาน (O-NET) เรียงลำดับรวม 5 วิชา

นักเรียนชั้นมัธยมศึกษาปีที่ 6 ประจำปีการศึกษา 2563

สำนักงานเขตพื้นที่การศึกษามัธยมศึกษาขอนแก่น (เรียงลำดับตามตัวอักษร)

ที่	โรงเรียน	สาระการเรียนรู้															คะแนนรวมเฉลี่ย		
		ภาษาไทย			สังคมศึกษา			ภาษาอังกฤษ			คณิตศาสตร์			วิทยาศาสตร์					
16	โคกนางามพิทยาสรรพ์	34.10	34.09	-0.01	28.13	31.96	3.83	22.76	21.85	-0.91	14.27	18.34	4.07	24.06	26.74	2.68	24.66	26.60	1.94
17	โคกโพธิ์ไชยศึกษา	35.83	40.98	5.15	32.06	33.83	1.77	22.68	22.91	0.23	17.79	22.12	4.33	25.39	30.94	5.55	26.75	30.16	3.41
18	โคกสีพิทยาสรรพ์	36.09	32.67	-3.42	30.40	31.79	1.39	22.38	21.66	-0.72	19.15	20.31	1.16	25.13	27.44	2.31	26.63	26.77	0.14
19	จตุรมิตรวิทยาการ	33.08	34.66	1.58	30.08	29.84	-0.24	21.82	21.98	0.16	16.35	18.72	2.37	25.06	26.21	1.15	25.28	26.28	1.00
20	จรเข้วิทยายน	32.03	32.09	0.06	27.29	31.20	3.91	19.69	21.54	1.85	15.05	16.25	1.20	21.85	26.88	5.03	23.18	25.59	2.41
21	ชนบทศึกษา	37.31	37.50	0.19	32.56	33.71	1.15	24.72	23.55	-1.17	19.68	20.39	0.71	26.38	30.39	4.01	28.13	29.11	0.98
22	ชุมแพพิทยาคม	32.69	30.00	-2.69	31.67	29.28	-2.39	19.77	21.96	2.19	16.11	19.35	3.24	24.93	26.14	1.21	25.03	25.35	0.32
23	ชุมแพวิทยายน	33.41	34.50	1.09	30.37	33.83	3.46	20.88	24.27	3.39	14.35	22.92	8.57	23.89	29.75	5.86	24.58	29.05	4.47
24	ชุมแพศึกษา	45.02	47.70	2.68	36.39	36.33	-0.06	27.96	30.75	2.79	24.96	27.09	2.13	28.83	34.67	5.84	32.63	35.31	2.68
25	ซำย่างวิทยายน	34.94	45.67	10.73	31.75	38.56	6.81	24.84	25.83	0.99	12.19	14.24	2.05	24.81	29.44	4.63	25.71	30.75	5.04
26	ดงบังวิทยายน	39.10	34.75	-4.35	33.60	30.00	-3.60	19.75	20.00	0.25	15.00	14.06	-0.94	23.00	32.63	9.63	26.09	26.29	0.20
27	ดงมันพิทยาคม	31.91	30.89	-1.02	31.93	30.13	-1.80	22.84	21.33	-1.51	15.34	18.85	3.51	23.90	25.59	1.69	25.18	25.36	0.18
28	เตรียมอุดมศึกษาพัฒนาการ ขอนแก่น	39.23	34.10	-5.13	33.03	29.84	-3.19	23.45	21.54	-1.91	18.24	18.13	-0.11	23.89	28.09	4.20	27.57	26.34	-1.23
29	ไตรคามวิทยา	30.33	38.81	8.48	30.50	34.00	3.50	21.64	21.33	-0.31	20.47	19.14	-1.33	23.57	24.90	1.33	25.30	27.64	2.34
30	ท่านางแนววิทยายน	35.56	34.91	-0.65	33.12	32.22	-0.90	23.18	21.85	-1.33	15.55	19.68	4.13	24.45	25.73	1.28	26.37	26.88	0.51
31	ท่าศาลาประชานุสรณ์	42.50	31.70	-10.80	34.00	31.30	-2.70	21.88	20.25	-1.63	25.63	17.50	-8.13	29.25	22.55	-6.70	30.65	24.66	-5.99

ผลการประเมินระดับชาติขั้นพื้นฐาน (O-NET) เรียงลำดับรวม 5 วิชา

นักเรียนชั้นมัธยมศึกษาปีที่ 6 ประจำปีการศึกษา 2563

สำนักงานเขตพื้นที่การศึกษามัธยมศึกษาขอนแก่น (เรียงลำดับตามตัวอักษร)

ที่	โรงเรียน	สาระการเรียนรู้															คะแนนรวมเฉลี่ย		
		ภาษาไทย			สังคมศึกษา			ภาษาอังกฤษ			คณิตศาสตร์			วิทยาศาสตร์					
32	ทุ่งใหญ่วัฒนศึกษา	34.49	36.38	1.89	30.55	34.41	3.86	20.78	20.59	-0.19	16.81	17.83	1.02	24.25	22.91	-1.34	25.38	26.42	1.04
33	เทพศิรินทร์ ขอนแก่น	32.74	27.79	-4.95	31.41	27.77	-3.64	20.66	22.14	1.48	16.91	15.89	-1.02	22.94	25.41	2.47	24.93	23.80	-1.13
34	นครขอนแก่น	36.99	40.62	3.63	31.64	33.65	2.01	23.27	24.92	1.65	18.25	21.20	2.95	26.33	27.52	1.19	27.30	29.58	2.28
35	นาจานศึกษา	33.45	33.77	0.32	31.83	30.35	-1.48	22.47	21.74	-0.73	17.44	16.67	-0.77	24.43	24.60	0.17	25.92	25.43	-0.49
36	น้ำพองพัฒนศึกษา รัชมังคลาภิเษก	33.38	34.83	1.45	31.07	34.23	3.16	21.40	21.81	0.41	16.63	17.66	1.03	24.88	27.08	2.20	25.47	27.12	1.65
37	น้ำพองศึกษา	42.28	44.17	1.89	35.93	36.87	0.94	25.47	25.74	0.27	22.42	21.73	-0.69	28.67	32.17	3.50	30.95	32.14	1.19
38	โนนข่าวิทยา	27.53	35.87	8.34	27.86	34.87	7.01	22.03	22.50	0.47	15.43	19.58	4.15	24.55	30.16	5.61	23.48	28.60	5.12
39	โนนศิลาวิทยาคม	32.95	36.33	3.38	28.81	32.26	3.45	21.72	21.71	-0.01	15.94	20.41	4.47	22.57	26.82	4.25	24.40	27.51	3.11
40	โนนสะอาดวิทยาคาร	31.42	32.44	1.02	31.03	29.04	-1.99	22.67	22.16	-0.51	15.42	20.91	5.49	24.50	25.89	1.39	25.01	26.09	1.08
41	บัวแก้วพิทยาคม	38.26	32.95	-5.31	30.00	30.95	0.95	21.18	21.84	0.66	16.32	17.76	1.44	24.65	23.27	-1.38	26.08	25.35	-0.73
42	บัวใหญ่พิทยาคม	32.76	40.73	7.97	30.13	32.46	2.33	21.93	22.57	0.64	15.47	16.81	1.34	24.69	24.33	-0.36	25.00	27.38	2.38
43	บ้านไผ่	43.84	46.01	2.17	35.72	36.34	0.62	25.96	27.47	1.51	23.18	24.18	1.00	29.41	32.80	3.39	31.62	33.36	1.74
44	บ้านไผ่พิทยาคม	35.50	36.10	0.60	30.70	32.79	2.09	22.35	22.12	-0.23	16.16	20.42	4.26	25.37	27.91	2.54	26.02	27.87	1.85
45	บ้านไผ่ศึกษา	30.10	41.50	11.40	27.40	32.90	5.50	19.75	21.63	1.88	17.50	16.88	-0.62	24.40	25.50	1.10	23.83	27.68	3.85
46	บ้านลานวิทยาคม	41.63	39.04	-2.59	31.97	31.30	-0.67	23.32	21.81	-1.51	16.21	18.64	2.43	27.73	27.16	-0.57	28.17	27.59	-0.58
47	บ้านแฮดศึกษา	33.99	34.26	0.27	30.79	31.64	0.85	22.66	22.66	0.00	14.43	17.35	2.92	24.49	26.53	2.04	25.27	26.49	1.22

ผลการประเมินระดับชาติขั้นพื้นฐาน (O-NET) เรียงลำดับรวม 5 วิชา

นักเรียนชั้นมัธยมศึกษาปีที่ 6 ประจำปีการศึกษา 2563

สำนักงานเขตพื้นที่การศึกษามัธยมศึกษาขอนแก่น (เรียงลำดับตามตัวอักษร)

ที่	โรงเรียน	สาระการเรียนรู้															คะแนนรวมเฉลี่ย		
		ภาษาไทย			สังคมศึกษา			ภาษาอังกฤษ			คณิตศาสตร์			วิทยาศาสตร์					
48	บึงไทรพิทยาคม	33.95	30.56	-3.39	27.10	28.89	1.79	21.11	23.75	2.64	18.61	14.93	-3.68	22.60	21.26	-1.34	24.67	23.88	-0.79
49	เบญจมิตรวิทยา	27.28	32.98	5.70	29.78	32.72	2.94	26.25	22.80	-3.45	16.94	18.88	1.94	23.78	27.34	3.56	24.81	26.94	2.13
50	ประชารัฐพัฒนาการ	37.39	34.23	-3.16	32.37	31.79	-0.58	19.80	21.38	1.58	14.34	18.08	3.74	25.50	28.05	2.55	25.88	26.71	0.83
51	ประชารัฐวิทยาเสริม	35.90	38.92	3.02	31.33	32.47	1.14	22.77	23.14	0.37	20.06	22.85	2.79	25.64	30.18	4.54	27.14	29.51	2.37
52	ป่าหวายวิทยายน	35.17	36.75	1.58	29.67	35.50	5.83	19.17	26.56	7.39	10.83	15.63	4.80	28.83	34.20	5.37	24.73	29.73	5.00
53	เปือยน้อยศึกษา	36.45	37.62	1.17	33.00	32.76	-0.24	22.14	21.49	-0.65	20.10	21.58	1.48	23.04	28.05	5.01	26.95	28.30	1.35
54	ผาชามวิทยายน	31.69	34.96	3.27	33.75	33.07	-0.68	21.88	20.80	-1.08	12.19	17.63	5.44	29.06	25.18	-3.88	25.71	26.33	0.62
55	ฝางวิทยายน	35.66	37.36	1.70	31.29	32.63	1.34	21.37	21.74	0.37	17.98	17.58	-0.40	25.14	26.71	1.57	26.29	27.20	0.91
56	พล	33.54	33.51	-0.03	31.58	31.43	-0.15	22.26	22.81	0.55	17.52	18.67	1.15	25.91	27.10	1.19	26.16	26.70	0.54
57	พลพัฒนศึกษา	34.00	36.91	2.91	29.74	34.09	4.35	20.66	20.34	-0.32	16.32	14.20	-2.12	26.26	28.49	2.23	25.40	26.81	1.41
58	พังทวยพัฒนศึกษา	36.82	37.36	0.54	32.12	36.40	4.28	21.47	21.30	-0.17	18.82	19.38	0.56	25.35	30.23	4.88	26.92	28.93	2.01
59	ภูผาม่าน	39.00	37.79	-1.21	30.97	31.57	0.60	23.05	23.11	0.06	16.84	19.06	2.22	21.63	30.41	8.78	26.30	28.39	2.09
60	ภูเวียงพิทยาคม	38.99	40.17	1.18	33.24	34.26	1.02	23.63	24.69	1.06	19.89	21.06	1.17	24.82	28.94	4.12	28.11	29.82	1.71
61	ม่วงหวานพัฒนศึกษา	38.43	40.50	2.07	34.00	34.78	0.78	20.36	20.28	-0.08	18.57	20.49	1.92	32.07	31.64	-0.43	28.69	29.54	0.85
62	มัธยาศึกษา	43.29	43.58	0.29	35.31	35.17	-0.14	24.78	24.44	-0.34	23.35	23.04	-0.31	29.20	31.32	2.12	31.19	31.51	0.32
63	มัธยมตลาดใหญ่วิทยา	32.38	29.15	-3.23	32.67	28.31	-4.36	22.50	20.29	-2.21	13.54	18.03	4.49	21.00	26.03	5.03	24.42	24.36	-0.06

ผลการประเมินระดับชาติขั้นพื้นฐาน (O-NET) เรียงลำดับรวม 5 วิชา

นักเรียนชั้นมัธยมศึกษาปีที่ 6 ประจำปีการศึกษา 2563

สำนักงานเขตพื้นที่การศึกษามัธยมศึกษาขอนแก่น (เรียงลำดับตามตัวอักษร)

ที่	โรงเรียน	สาระการเรียนรู้															คะแนนรวมเฉลี่ย		
		ภาษาไทย			สังคมศึกษา			ภาษาอังกฤษ			คณิตศาสตร์			วิทยาศาสตร์					
64	มัธยมโพนเพ็ก	36.90	32.83	-4.07	30.50	31.89	1.39	21.38	21.39	0.01	17.25	18.75	1.50	25.30	26.91	1.61	26.27	26.35	0.08
65	ยางคำพิทยาคม	33.67	31.00	-2.67	29.22	31.08	1.86	19.79	21.51	1.72	16.67	18.62	1.95	25.78	28.19	2.41	25.03	26.08	1.05
66	ลำน้ำพอง	33.58	27.14	-6.44	32.00	29.14	-2.86	25.83	20.18	-5.65	16.25	19.64	3.39	25.08	25.61	0.53	26.55	24.34	-2.21
67	เวียงนครพิทยาคม	31.19	35.26	4.07	30.18	31.45	1.27	22.32	21.84	-0.48	16.38	18.14	1.76	23.51	25.64	2.13	24.72	26.47	1.75
68	เวียงวงกตพิทยาคม	32.93	37.36	4.43	30.86	33.77	2.91	22.72	21.92	-0.80	17.56	20.09	2.53	25.01	27.03	2.02	25.82	28.03	2.21
69	แวงน้อยศึกษา	32.53	32.53	0.00	31.96	31.90	-0.06	22.29	22.28	-0.01	15.59	17.97	2.38	26.05	26.72	0.67	25.68	26.28	0.60
70	แวงใหญ่พิทยาคม	37.70	38.93	1.23	33.74	33.40	-0.34	23.13	22.48	-0.65	18.08	20.15	2.07	26.69	27.52	0.83	27.87	28.50	0.63
71	ศรีกระนวนพิทยาคม	41.30	43.95	2.65	35.42	35.83	0.41	25.73	25.52	-0.21	20.84	24.41	3.57	26.75	30.54	3.79	30.01	32.05	2.04
72	ศรีหนองกาววิทยา	34.13	31.70	-2.43	29.89	32.67	2.78	21.94	21.53	-0.41	14.93	17.71	2.78	25.51	25.17	-0.34	25.28	25.76	0.48
73	สันติพัฒนกิจวิทยา	36.69	34.78	-1.91	29.25	32.11	2.86	21.41	22.36	0.95	15.63	19.44	3.81	22.06	28.98	6.92	25.01	27.53	2.52
74	สาวะถีพิทยาสรรพ์	31.57	31.73	0.16	31.29	32.98	1.69	21.72	21.03	-0.69	17.06	18.27	1.21	23.53	26.35	2.82	25.03	26.07	1.04
75	สีหราชเดโชชัย	50.50	35.88	-14.62	35.60	22.75	-12.85	23.00	17.50	-5.50	22.50	20.31	-2.19	29.20	24.56	-4.64	32.16	24.20	-7.96
76	โสภนกถินประชาอุปถัมภ์	34.67	29.00	-5.67	29.58	31.09	1.51	19.17	20.68	1.51	13.96	16.48	2.52	24.79	25.59	0.80	24.43	24.57	0.14
77	หนองขามพิทยาคม	35.56	35.13	-0.43	32.56	31.00	-1.56	24.72	22.81	-1.91	19.17	20.31	1.14	24.56	29.95	5.39	27.31	27.84	0.53
78	หนองตาไก้ศึกษา	37.64	31.75	-5.89	34.80	29.47	-5.33	22.25	22.32	0.07	16.00	16.04	0.04	21.27	22.66	1.39	26.39	24.45	-1.94
79	หนองนาคำพิทยาคม	44.59	38.54	-6.05	34.71	33.54	-1.17	22.84	22.70	-0.14	18.51	18.55	0.04	28.53	28.59	0.06	29.84	28.38	-1.46

ผลการประเมินระดับชาติขั้นพื้นฐาน (O-NET) เรียงลำดับรวม 5 วิชา
 นักเรียนชั้นมัธยมศึกษาปีที่ 6 ประจำปีการศึกษา 2563
 สำนักงานเขตพื้นที่การศึกษามัธยมศึกษาขอนแก่น (เรียงลำดับตามตัวอักษร)

ที่	โรงเรียน	สาระการเรียนรู้															คะแนนรวมเฉลี่ย		
		ภาษาไทย			สังคมศึกษา			ภาษาอังกฤษ			คณิตศาสตร์			วิทยาศาสตร์					
80	หนองเรือวิทยา	35.77	36.81	1.04	32.01	32.25	0.24	23.71	23.91	0.20	18.74	19.91	1.17	26.76	27.57	0.81	27.40	28.09	0.69
81	หนองสองห้องวิทยา	35.85	39.53	3.68	31.70	34.25	2.55	22.01	22.12	0.11	17.53	19.58	2.05	25.28	28.06	2.78	26.47	28.71	2.24
82	หนองเสาเล้าวิทยา	34.44	35.91	1.47	30.56	34.18	3.62	22.85	21.14	-1.71	16.53	17.90	1.37	25.36	25.11	-0.25	25.95	26.85	0.90
83	เหล่าใหญ่นาข่าวิทยาคม	29.71	37.56	7.85	27.29	33.44	6.15	19.29	20.42	1.13	15.71	19.79	4.08	28.64	23.43	-5.21	24.13	26.93	2.80
84	อุบลรัตน์พิทยาคม	35.23	36.98	1.75	31.95	33.08	1.13	23.05	22.75	-0.30	15.89	19.58	3.69	24.05	29.23	5.18	26.03	28.32	2.29
	ระดับ สพม.ขอนแก่น	41.32	42.43	1.11	34.67	35.11	0.44	27.16	27.75	0.59	23.09	24.10	1.01	28.34	31.51	3.17	30.92	32.18	1.26
	ระดับ จังหวัดขอนแก่น	41.32	42.57	1.25	34.79	35.25	0.46	27.55	28.21	0.66	23.61	24.49	0.88	28.57	31.79	3.22	31.17	32.46	1.29
	ระดับ สพฐ.	43.02	45.22	2.20	36.10	36.32	0.22	28.97	29.73	0.76	25.62	26.33	0.71	29.40	33.04	3.64	32.62	34.13	1.51
	ระดับ ประเทศ	42.21	44.36	2.15	35.70	35.93	0.23	29.20	29.94	0.74	25.41	26.04	0.63	29.20	32.68	3.48	32.34	33.79	1.45

ที่มา : กลุ่มงานวัดและประเมินผลการศึกษา
 กลุ่มนิเทศ ติดตามและประเมินผลการจัดการศึกษา
 สำนักงานเขตพื้นที่การศึกษามัธยมศึกษาขอนแก่น
 ณ วันที่ 30 เมษายน 2564

**ข้อมูลโรงเรียนตามนโยบายการพัฒนาคุณภาพการศึกษา
สังกัดสำนักงานเขตพื้นที่การศึกษามัธยมศึกษาขอนแก่น**

1. โรงเรียนพระราชทานดีเด่น (มัธยมศึกษาขนาดใหญ่) จำนวน 9 โรงเรียน
2. โรงเรียนพระราชทานดีเด่น (มัธยมศึกษาขนาดกลาง) จำนวน 5 โรงเรียน
3. โรงเรียนพระราชทานดีเด่น (มัธยมศึกษาขนาดเล็ก) จำนวน 7 โรงเรียน
4. โรงเรียนมาตรฐานสากล จำนวน 33 โรงเรียน
5. โรงเรียนสุจริต จำนวน 10 โรงเรียน
6. โรงเรียนการแข่งขันสูง จำนวน 8 โรงเรียน
7. โรงเรียนในโครงการพัฒนาการบริหารรูปแบบนิติบุคคล จำนวน 1 โรงเรียน
8. โรงเรียนจัดการเรียนรู้ใน ศตวรรษที่ 21
 - รูปแบบที่ 1 แบบเตรียมพื้นฐานความถนัดในสาขาวิชาชีพสำหรับนักเรียนต่ออุดมศึกษา
จำนวน 2 โรงเรียน
 - รูปแบบที่ 2 แบบหลักสูตรเรียนร่วมอาชีวศึกษาและมัธยมศึกษาตอนปลาย (ทวิศึกษา)
จำนวน 23 โรงเรียน
 - รูปแบบที่ 3 แบบหลักสูตรระยะสั้นในระดับชั้นมัธยมศึกษาตอนต้น จำนวน 5 โรงเรียน
 - รูปแบบที่ 4 แบบการเรียนรู้เป็นผู้ประกอบการธุรกิจพอเพียง จำนวน 2 โรงเรียน
9. โรงเรียนโครงการขับเคลื่อนโรงเรียนจัดการเรียนรู้สะเต็มศึกษา จำนวน 10 โรงเรียน
10. โรงเรียนประชารัฐ รุ่นที่ 1 จำนวน 7 โรงเรียน
11. โรงเรียนอ่านไม่ออกเขียนไม่ได้ จำนวน 1 โรงเรียน
12. โรงเรียนวิถีพุทธ จำนวน 36 โรงเรียน
13. โรงเรียนโครงการพัฒนาประเทศเป็นศูนย์กลางการศึกษาในภูมิภาค (Education Hub) รุ่นที่ 3
จำนวน 1 โรงเรียน
14. โรงเรียนโครงการโรงเรียนคุณภาพประจำตำบล (1 ตำบล 1 โรงเรียนคุณภาพ) ระดับมัธยมศึกษา รอบที่ 1
จำนวน 36 โรงเรียน
15. โรงเรียนภายใต้โครงการคอนเน็กซ์อีดี จำนวน 11 โรงเรียน
16. โรงเรียนคุณภาพมัธยมศึกษา จำนวน 24 โรงเรียน

โรงเรียนพระราชทานดีเด่น (มัธยมศึกษาขนาดใหญ่) จำนวน 9 โรงเรียน
สำนักงานเขตพื้นที่การศึกษามัธยมศึกษาขอนแก่น
ประจำปีการศึกษา 2561

ที่	โรงเรียน	ปี พ.ศ.	ตำบล	อำเภอ	จังหวัด	โทรศัพท์	โทรสาร
1	กัลยาณวัตร	2526, 2533, 2541,2554	ในเมือง	เมืองขอนแก่น	ขอนแก่น	0-4322-4427	0-4322-4175
						0-4322-1511	
2	แก่นนครวิทยาลัย	2525, 2545	ในเมือง	เมืองขอนแก่น	ขอนแก่น	0-4322-1783	0-4322-5637
3	ขอนแก่นวิทยายน	2539	ในเมือง	เมืองขอนแก่น	ขอนแก่น	0-4324-6958	0-4324-1280
4	ชุมแพศึกษา	2549 , 2558	ชุมแพ	ชุมแพ	ขอนแก่น	0-4331-2195	0-4331-2195
5	บ้านไผ่	2531, 2553	ในเมือง	บ้านไผ่	ขอนแก่น	0-4327-2622	0-4327-3623
6	น้ำพองศึกษา	2542, 2550	วังชัย	น้ำพอง	ขอนแก่น	0-4343-1701	0-4343-1701
7	นครขอนแก่น	2537	บ้านทุ่ม	เมืองขอนแก่น	ขอนแก่น	0-4325-5272	0-4325-5274
8	ศรีกระนวนวิทยาคม	2544, 2548, 2552	หนองโก	กระนวน	ขอนแก่น	0-4325-1350	0-4325-1260
9	ขามแก่นนคร	2543, 2555	ศิลา	เมืองขอนแก่น	ขอนแก่น	0-4324-1720	0-4324-1720

โรงเรียนพระราชทานดีเด่น (มัธยมศึกษาขนาดกลาง) จำนวน 5 โรงเรียน
สำนักงานเขตพื้นที่การศึกษามัธยมศึกษาขอนแก่น
ประจำปีการศึกษา 2561

ที่	โรงเรียน	ปี พ.ศ.	ตำบล	อำเภอ	จังหวัด	โทรศัพท์	โทรสาร
1	โคกสีพิทยาสรรพ์	2534	โคกสี	เมืองขอนแก่น	ขอนแก่น	0-4328-3015	0-4328-3005
2	ชนบทศึกษา	2535	ชนบท	ชนบท	ขอนแก่น	0-4328-6208	-
3	อุบลรัตน์พิทยาคม	2541	เขื่อนอุบลรัตน์	อุบลรัตน์	ขอนแก่น	0-4344-6100	0-4344-6100
4	เปือยน้อยศึกษา	2547	สระแก้ว	เปือยน้อย	ขอนแก่น	0-4300-9797	-
5	ขอนแก่นวิทยายน 2 (สมาน สุเมโธ)	2552	พระลับ	เมืองขอนแก่น	ขอนแก่น	0-4346-6442	-

โรงเรียนพระราชทานดีเด่น (มัธยมศึกษาขนาดเล็ก) จำนวน 7 โรงเรียน
สำนักงานเขตพื้นที่การศึกษามัธยมศึกษาขอนแก่น
ประจำปีการศึกษา 2561

ที่	โรงเรียน	ปี พ.ศ.	ตำบล	อำเภอ	จังหวัด	โทรศัพท์	โทรสาร
1	ประชารัฐวิทยาเสริม	2527	บ้านไต้	พระยืน	ขอนแก่น	0-4330-9539	0-4330-9539
2	แสวงใหญ่วิทยาคม	2528	แสวงใหญ่	แสวงใหญ่	ขอนแก่น	0-4349-6055	0-4349-6055
3	โคกโพธิ์ไชยศึกษา	2529	บ้านโคก	โคกโพธิ์ชัย	ขอนแก่น	0-4321-6158	-
						08-2114-1140	
4	สาวะถีพิทยาสรรพ์	2530	สาวะถี	เมืองขอนแก่น	ขอนแก่น	0-4344-8381	0-4344-8380
5	หนองนาคำวิทยาคม	2534	บ้านโคก	หนองนาคำ	ขอนแก่น	0-4321-7118	0-4321-7217
6	บ้านแฮดศึกษา	2536	บ้านแฮด	บ้านแฮด	ขอนแก่น	0-4321-8214	0-4321-8344
7	ขอนแก่นพัฒนศึกษา	2549, 2553, 2554	ลำราญ	เมืองขอนแก่น	ขอนแก่น	0-4339-3309	-

โรงเรียนมาตรฐานสากล จำนวน 33 โรงเรียน
สำนักงานเขตพื้นที่การศึกษามัธยมศึกษาขอนแก่น
ประจำปีการศึกษา 2561

ที่	โรงเรียน	รุ่นที่	ตำบล	อำเภอ	จังหวัด	โทรศัพท์	โทรสาร	หมายเหตุ
1	ขอนแก่นวิทยายน	1	ในเมือง	เมืองขอนแก่น	ขอนแก่น	0-4324-6958	0-4324-1280	
2	ศรีกระนวนวิทยาคม	1	หนองโก	กระนวน	ขอนแก่น	0-4325-1350	0-4325-1260	
3	กัลยาณวัตร	1	ในเมือง	เมืองขอนแก่น	ขอนแก่น	0-4322-4427,0-4322-1511	0-4322-4175	
4	ขามแก่นนคร	1	ศิลา	เมืองขอนแก่น	ขอนแก่น	0-4324-1720	0-4324-1720	
5	แก่นนครวิทยาลัย	1	ในเมือง	เมืองขอนแก่น	ขอนแก่น	0-4322-1783	0-4322-5637	
6	นครขอนแก่น	1	บ้านทุ่ม	เมืองขอนแก่น	ขอนแก่น	0-4325-5272	0-4325-5274	
7	บ้านไผ่	1	บ้านไผ่	บ้านไผ่	ขอนแก่น	0-4327-2622	0-4227-3623	
8	พล	1	ลอมคอม	พล	ขอนแก่น	0-4341-4211	-	
						08-0047-0609		
9	หนองสองห้องวิทยา	1	หนองสองห้อง	หนองสองห้อง	ขอนแก่น	0-4349-1131	-	
10	ชุมแพศึกษา	1	ชุมแพ	ชุมแพ	ขอนแก่น	0-4331-2195	0-4331-2195	
11	ภูเวียงวิทยาคม	1	ภูเวียง	ภูเวียง	ขอนแก่น	0-4329-1711	-	
12	หนองเรือวิทยา	1	หนองเรือ	หนองเรือ	ขอนแก่น	0-4329-4073	0-4329-4073	
13	น้ำพองศึกษา	2	วังชัย	น้ำพอง	ขอนแก่น	0-4343-7701	0-4343-7701	
14	มัญจาคีรีศึกษา	2	กุดเค้า	มัญจาคีรี	ขอนแก่น	0-4328-9167	0-4328-9123	

โรงเรียนมาตรฐานสากล จำนวน 33 โรงเรียน
สำนักงานเขตพื้นที่การศึกษามัธยมศึกษาขอนแก่น
ประจำปีการศึกษา 2561

ที่	โรงเรียน	รุ่นที่	ตำบล	อำเภอ	จังหวัด	โทรศัพท์	โทรสาร	หมายเหตุ
15	ขอนแก่นวิทยายน 2 (สมาน สุเมธ)	2	พระลับ	เมืองขอนแก่น	ขอนแก่น	0-4346-6442	-	
16	บัวใหญ่พิทยาคม	2	บัวใหญ่	น้ำพอง	ขอนแก่น	0-4345-0886	0-4345-0886	
17	สาวะถีพิทยาสรรพ์	2	สาวะถี	เมืองขอนแก่น	ขอนแก่น	0-4344-8381	0-4344-8380	
18	ฝางวิทยายน	3	บ้านฝาง	บ้านฝาง	ขอนแก่น	0-4300-9866	-	
19	ชนบทศึกษา	3	ชนบท	ชนบท	ขอนแก่น	0-4328-6208	-	
20	โคกโพธิ์ไชยศึกษา	3	บ้านโคก	โคกโพธิ์ไชย	ขอนแก่น	0-4321-6158	-	
						08-2114-1140		
21	บ้านลานวิทยาคม	3	หินตั้ง	บ้านไผ่	ขอนแก่น	0-4321-0016	0-4321-0016	
22	บ้านไผ่พิทยาคม	3	หนองน้ำใส	บ้านไผ่	ขอนแก่น	09-1065-1564	-	
23	แวงใหญ่พิทยาคม	3	แวงใหญ่	แวงใหญ่	ขอนแก่น	0-4349-6055	0-4349-6055	
24	แวงน้อยศึกษา	3	แวงน้อย	แวงน้อย	ขอนแก่น	-	-	
25	เขาสวนกวางวิทยานุกูล	3	คำม่วง	เขาสวนกวาง	ขอนแก่น	0-4344-9106	-	
26	อุบลรัตน์พิทยาคม	3	เขื่อนอุบลรัตน์	อุบลรัตน์	ขอนแก่น	0-4344-6100	0-4344-6100	
27	โนนศิลาพิทยาคม	3	โนนศิลา	โนนศิลา	ขอนแก่น	0-4328-1060	0-4328-1060	
28	น้ำพองพัฒนศึกษา รัชมงคลาภิเชก	3	น้ำพอง	น้ำพอง	ขอนแก่น	0-4344-1002	-	

โรงเรียนมาตรฐานสากล จำนวน 33 โรงเรียน
สำนักงานเขตพื้นที่การศึกษามัธยมศึกษาขอนแก่น
ประจำปีการศึกษา 2561

ที่	โรงเรียน	รุ่นที่	ตำบล	อำเภอ	จังหวัด	โทรศัพท์	โทรสาร	หมายเหตุ
29	กุดขอนแก่นวิทยาคม	3	กุดขอนแก่น	ภูเวียง	ขอนแก่น	0-4321-0029	0-4321-0029	
30	จตุรมิตรวิทยาการ	3	นาเพียง	ชุมแพ	ขอนแก่น	0-4329-6087	0-4329-6087	
31	เวียงนครวิทยาคม	3	หนองกุงชนสาร	ภูเวียง	ขอนแก่น	0-4342-4321	0-4342-4321	
32	เวียงวงกตวิทยาคม	3	โนนเมือง	เวียงเก่า	ขอนแก่น	0-4343-8044	0-4343-8044	
33	หนองนาคำวิทยาคม	3	บ้านโคก	หนองนาคำ	ขอนแก่น	0-4321-7118	0-4321-7217	

โรงเรียนสุจริต จำนวน 10 โรงเรียน
สำนักงานเขตพื้นที่การศึกษามัธยมศึกษาขอนแก่น
ประจำปีการศึกษา 2561

ที่	โรงเรียน	ตำบล	อำเภอ	จังหวัด	โทรศัพท์	โทรสาร	หมายเหตุ
1	แก่นนครวิทยาลัย 2	ในเมือง	เมืองขอนแก่น	ขอนแก่น	0-4332-5672	-	
2	กุ่ทองพิทยาลัย	ขามป้อม	เปือยน้อย	ขอนแก่น	0-4321-0010	0-4321-0010	
3	ไตรคามวิทยา	ดงเค็ง	หนองสองห้อง	ขอนแก่น	0-4304-0176	-	
4	พังทวยพัฒนศึกษา	พังทวย	น้ำพอง	ขอนแก่น	-	-	
5	เวียงวงกตวิทยาคม	ในเมือง	เวียงเก่า	ขอนแก่น	0-4343-8044	0-4343-8044	
6	เวียงนครวิทยาคม	หนองกุงธนสาร	ภูเวียง	ขอนแก่น	0-4321-0264	0-4321-0264	
7	กุดขอนแก่นวิทยาคม	กุดขอนแก่น	ภูเวียง	ขอนแก่น	0-4321-0029	0-4321-0029	
8	หนองนาคำวิทยาคม	บ้านโคก	หนองนาคำ	ขอนแก่น	0-4321-7118	0-4321-7217	
9	จตุรมิตรวิทยาการ	นาเพียง	ชุมแพ	ขอนแก่น	0-4329-6087	0-4329-6087	
10	นาจานศึกษา	นาจาน	สีชมพู	ขอนแก่น	-	-	

โรงเรียนอัตรการแข่งขันสูง ประจำปีการศึกษา 2561 จำนวน 8 โรงเรียน
สำนักงานเขตพื้นที่การศึกษามัธยมศึกษาขอนแก่น

ที่	โรงเรียน	ตำบล	อำเภอ	จังหวัด	โทรศัพท์	โทรสาร	หมายเหตุ
1	ขอนแก่นวิทยายน	ในเมือง	เมืองขอนแก่น	ขอนแก่น	0-4324-6958	0-4324-1280	
2	กัลยาณวัตร	ในเมือง	เมืองขอนแก่น	ขอนแก่น	0-4322-4427	0-4322-4175	
					0-4322-1511		
3	แก่นนครวิทยาลัย	ในเมือง	เมืองขอนแก่น	ขอนแก่น	0-4322-1783	0-4322-5637	
4	บ้านไผ่	บ้านไผ่	บ้านไผ่	ขอนแก่น	0-4327-2622	0-4327-3623	
5	ศรีกระนวนวิทยาคม	หนองโก	กระนวน	ขอนแก่น	0-4325-1305	0-4325-1260	
6	น้ำพองศึกษา	วังชัย	น้ำพอง	ขอนแก่น	0-4343-1701	0-4343-1701	
7	ชุมแพศึกษา	ชุมแพ	ชุมแพ	ขอนแก่น	0-4331-2195	0-4331-2195	
8	หนองเรือวิทยา	หนองเรือ	หนองเรือ	ขอนแก่น	0-4329-4073	0-4329-4073	

โรงเรียนในโครงการพัฒนาการบริหารรูปแบบนิติบุคคล
สำนักงานเขตพื้นที่การศึกษามัธยมศึกษาขอนแก่น
ประจำปีการศึกษา 2561

ที่	โรงเรียน	ตำบล	อำเภอ	จังหวัด	โทรศัพท์	โทรสาร	หมายเหตุ
1	ขอนแก่นวิทยายน	ในเมือง	เมืองขอนแก่น	ขอนแก่น	0-4324-6958	0-4324-1280	

โรงเรียนจัดการเรียนรู้ใน ศตวรรษที่ 21 มี 4 รูปแบบ
สำนักงานเขตพื้นที่การศึกษามัธยมศึกษาขอนแก่น
ประจำปีการศึกษา 2561

รูปแบบที่ 1 แบบเตรียมพื้นฐานความถนัดในสาขาวิชาชีพสำหรับนักเรียนศึกษาต่ออุดมศึกษา จำนวน 2 โรงเรียน

ที่	โรงเรียน	ตำบล	อำเภอ	จังหวัด	โทรศัพท์	โทรสาร	หมายเหตุ
1	บ้านไผ่	ในเมือง	บ้านไผ่	ขอนแก่น	0-4327-2622	0-4327-3623	
2	ชุมแพพิทยาคม	วังหินลาด	ชุมแพ	ขอนแก่น	0-4321-0096	0-4321-0096	

รูปแบบที่ 2 แบบหลักสูตรเรียนร่วมอาชีวศึกษาและมัธยมศึกษาตอนปลาย (ทวิศึกษา) จำนวน 23 โรงเรียน

ที่	โรงเรียน	ตำบล	อำเภอ	จังหวัด	โทรศัพท์	โทรสาร	หมายเหตุ
1	จตุรมิตรวิทยาการ	นาเพียง	ชุมแพ	ขอนแก่น	0-4329-6087	0-4329-6087	
2	ผาขาววิทยายน	บริบูรณ์	สีชมพู	ขอนแก่น	0-4321-3825	-	
3	โนนสะอาดวิทยาการ	โนนสะอาด	วางใหญ่	ขอนแก่น	-	-	
4	น้ำพองพัฒนศึกษา รัชมิ่งคลาภิเษก	น้ำพอง	น้ำพอง	ขอนแก่น	0-4344-1002	-	
5	บ้านไผ่พิทยาคม	หนองน้ำใส	บ้านไผ่	ขอนแก่น	09-1065-1564	-	
6	ท่านางแนววิทยายน	ท่านางแนว	วางน้อย	ขอนแก่น	0-4327-8084	-	
7	หนองตาไก้ศึกษา	สีชมพู	สีชมพู	ขอนแก่น	-	-	
8	สันติพัฒนกิจวิทยา	หนองปลาหมอ	โนนศิลา	ขอนแก่น	0-4329-0673	-	

รูปแบบที่ 2 แบบหลักสูตรเรียนร่วมอาชีวศึกษาและมัธยมศึกษาตอนปลาย (ทวิศึกษา) จำนวน 23 โรงเรียน

ที่	โรงเรียน	ตำบล	อำเภอ	จังหวัด	โทรศัพท์	โทรสาร	หมายเหตุ
9	พลพัฒนศึกษา	หนองแวงนางบัว	พล	ขอนแก่น	-	-	
10	ขอนแก่นวิทยายน 2 (สมาน สุเมธ)	พระลับ	เมืองขอนแก่น	ขอนแก่น	0-4346-6442	-	
11	อุบลรัตน์พิทยาคม	เขื่อนอุบลรัตน์	อุบลรัตน์	ขอนแก่น	0-4344-6100	0-4344-6100	
12	ทุ่งใหญ่วิทยาศาสตร์ศึกษา	บ้านฝาง	กระนวน	ขอนแก่น	0-4330-6420	-	
13	โคกนางามพิทยาสรรพ์	นางาม	มัญจาคีรี	ขอนแก่น	08-8549-5550	-	
14	ชนบทศึกษา	ชนบท	ชนบท	ขอนแก่น	0-4328-6208	-	
15	โนนศิลาวิทยาคม	โนนศิลา	โนนศิลา	ขอนแก่น	0-4328-1060	0-4328-1060	
16	หนองเรือวิทยา	หนองเรือ	หนองเรือ	ขอนแก่น	0-4329-4073	0-4329-4073	
17	จระเข้วิทยายน	จระเข้	หนองเรือ	ขอนแก่น	0-4330-6347	0-4330-6347	
18	หนองเสาเล้าวิทยาจารย์	หนองเสาเล้า	ชุมแพ	ขอนแก่น	0-4321-0097	0-4321-0097	
19	นาจานศึกษา	นาจาน	สีชมพู	ขอนแก่น	-	-	
20	ภูเวียงวิทยาคม	ภูเวียง	ภูเวียง	ขอนแก่น	0-4329-1711	-	
21	กุดขอนแก่นวิทยาคม	กุดขอนแก่น	ภูเวียง	ขอนแก่น	0-4321-0029	0-4321-0029	
22	เวียงนครวิทยาคม	หนองกุงชนสาร	ภูเวียง	ขอนแก่น	0-4342-4321	0-4342-4321	
23	ขอนแก่นวิทยายน 3	บ้านค้อ	เมืองขอนแก่น	ขอนแก่น	0-4304-0220	0-4304-0220	

รูปแบบที่ 3 แบบหลักสูตรระยะสั้นในระดับชั้นมัธยมศึกษาตอนต้น จำนวน 5 โรงเรียน

ที่	โรงเรียน	ตำบล	อำเภอ	จังหวัด	โทรศัพท์	โทรสาร	หมายเหตุ
1	ขอนแก่นวิทยายน 2 (สมาน สุเมธ)	พระลับ	เมือง	ขอนแก่น	0-4346-6442	-	
2	ฝางวิทยายน	บ้านฝาง	บ้านฝาง	ขอนแก่น	0-4300-9866	-	
3	น้ำพองพัฒนศึกษา รัชมงคลาภิเชก	น้ำพอง	น้ำพอง	ขอนแก่น	0-4344-1002	-	
4	บ้านไผ่	ในเมือง	บ้านไผ่	ขอนแก่น	0-4327-2622	0-4327-3623	
5	หนองเส้าแก้ววิทยาคาร	หนองเส้าแก้ว	ชุมแพ	ขอนแก่น	0-4321-0097	0-4321-0097	

รูปแบบที่ 4 แบบการเรียนรู้เป็นผู้ประกอบการธุรกิจพอเพียง จำนวน 2 โรงเรียน

ที่	โรงเรียน	ตำบล	อำเภอ	จังหวัด	โทรศัพท์	โทรสาร	หมายเหตุ
1	น้ำพองพัฒนศึกษา รัชมงคลาภิเชก	น้ำพอง	น้ำพอง	ขอนแก่น	0-4344-1002	-	
2	ชุมแพพิทยาคม	วังหินลาด	ชุมแพ	ขอนแก่น	0-4321-0096	0-4321-0096	

ที่มา : กลุ่มส่งเสริมการจัดการศึกษา

โรงเรียนจัดการเรียนรู้สะเต็มศึกษา จำนวน 10 โรงเรียน
สำนักงานเขตพื้นที่การศึกษามัธยมศึกษาขอนแก่น
ประจำปีการศึกษา 2561

ที่	โรงเรียน	ตำบล	อำเภอ	จังหวัด	โทรศัพท์	โทรสาร	หมายเหตุ
1	ชุมแพพิทยาคม	วังหินลาด	ชุมแพ	ขอนแก่น	0-4321-0096	0-4321-0096	
2	ขอนแก่นวิทยายน 2 (สมาน สุเมธ)	พระลับ	เมืองขอนแก่น	ขอนแก่น	0-4346-6442	-	
3	ก้านเหลืองวิทยาคม	ก้านเหลือง	เวียงน้อย	ขอนแก่น	0-4342-4393	0-4342-4393	
4	ทุ่งใหญ่รัตนศึกษา	บ้านฝาง	กระนวน	ขอนแก่น	0-4330-6420	-	
5	สวະถึพิทยาสรรพ์	สวະถึ	เมืองขอนแก่น	ขอนแก่น	0-4344-8381	0-4344-8380	
6	อุบลรัตนพิทยาคม	เขื่อนอุบลรัตน์	อุบลรัตน์	ขอนแก่น	0-4344-6100	0-4344-6100	
7	พังทวยพัฒนศึกษา	พังทวย	น้ำพอง	ขอนแก่น	0-4343-1574	0-4343-1574	
8	บัวใหญ่พิทยาคม	บัวใหญ่	น้ำพอง	ขอนแก่น	0-4345-0886	0-4345-0886	
9	ท่านางแนววิทยายน	ท่านางแนว	เวียงน้อย	ขอนแก่น	0-4327-8084	-	
10	ฝางวิทยายน	บ้านฝาง	บ้านฝาง	ขอนแก่น	0-4300-9866	-	

โรงเรียนพระราชรัฐ รุ่นที่ 1 จำนวน 7 โรงเรียน

สำนักงานเขตพื้นที่การศึกษามัธยมศึกษาขอนแก่น

ประจำปีการศึกษา 2561

ที่	โรงเรียน	ตำบล	อำเภอ	จังหวัด	โทรศัพท์	โทรสาร	หมายเหตุ
1	ชุมแพพิทยาคม	วังหินลาด	ชุมแพ	ขอนแก่น	0-4321-0096	0-4321-0096	
2	หนองเส้าแก้ววิทยาคาร	หนองเส้าแก้ว	ชุมแพ	ขอนแก่น	0-4321-0097	0-4321-0097	
3	พังทวยพัฒนศึกษา	พังทวย	น้ำพอง	ขอนแก่น	-	-	
4	ลำน้ำพอง	ท่ากระเสริม	น้ำพอง	ขอนแก่น	-	-	
5	บ้านไผ่ศึกษา	หัวหนอง	บ้านไผ่	ขอนแก่น	0-4327-2541	-	
6	ขอนแก่นวิทยายน 2 (สมาน สุเมธ)	พระลับ	เมืองขอนแก่น	ขอนแก่น	0-4346-6442	-	
7	ก้านเหลืองวิทยาคม	ก้านเหลือง	เวียงน้อย	ขอนแก่น	0-4342-4393	0-4342-4393	

โรงเรียนอ่านไม่ออกเขียนไม่ได้ จำนวน 1 โรงเรียน

สำนักงานเขตพื้นที่การศึกษามัธยมศึกษาขอนแก่น

ประจำปีการศึกษา 2561

ที่	โรงเรียน	ตำบล	อำเภอ	จังหวัด	โทรศัพท์	โทรสาร	หมายเหตุ
1	สีหราชเดโชชัย	ศิลา	เมืองขอนแก่น	ขอนแก่น	0-4320-2196	-	

โรงเรียนพระราชรัฏฐวิถิปุทธ จำนวน 36 โรงเรียน
สำนักงานเขตพื้นที่การศึกษามัธยมศึกษาขอนแก่น
ประจำปีการศึกษา 2561

ที่	โรงเรียน	ตำบล	อำเภอ	จังหวัด	โทรศัพท์	โทรสาร	หมายเหตุ
1	ฝางวิทยายน	บ้านฝาง	บ้านฝาง	ขอนแก่น	0-4300-9866	-	
2	สีหราชเดโชชัย	ศิลา	เมืองขอนแก่น	ขอนแก่น	0-4320-2196	-	
3	นครขอนแก่น	บ้านทุ่ม	เมืองขอนแก่น	ขอนแก่น	0-4325-5272	0-4325-5274	
4	สาวะถีพิทยาสรรพ์	สาวะถี	เมืองขอนแก่น	ขอนแก่น	0-4344-8381	0-4344-8380	
5	แก่นนครวิทยาลัย 2	บ้านเป็ด	เมืองขอนแก่น	ขอนแก่น	0-4332-5672	-	
6	ขอนแก่นวิทยาลัย	บ้านเป็ด	เมืองขอนแก่น	ขอนแก่น	043-423069	-	
7	ขอนแก่นวิทยายน 2 (สมาน สุเมโธ)	พระลับ	เมืองขอนแก่น	ขอนแก่น	0-4346-6442	-	
8	กู่ทองพิทยาลัย	ขามป้อม	เปือยน้อย	ขอนแก่น	0-4321-0010	0-4321-0010	
9	บ้านไผ่พิทยาคม	หนองน้ำใส	บ้านไผ่	ขอนแก่น	09-1065-1564	-	
10	บ้านไผ่ศึกษา	หัวหนอง	บ้านไผ่	ขอนแก่น	0-4327-2541	-	
11	มัธยมศึกษา	กุดเค้า	มัธยาศิรี	ขอนแก่น	0-4328-9167	0-4328-9123	
12	ชนบทศึกษา	ชนบท	ชนบท	ขอนแก่น	0-4328-6208	-	
13	เหล่าใหญ่นาข้าววิทยาคม	นาข้าว	มัธยาศิรี	ขอนแก่น	09-5670-6574	-	
14	ท่าศาลาประชานุสรณ์	ท่าศาลา	มัธยาศิรี	ขอนแก่น	0-4321-0265	-	
15	คำแคนวิทยาคม	คำแคน	มัธยาศิรี	ขอนแก่น	-	-	

โรงเรียนประชารัฐวิถิพุทธ จำนวน 36 โรงเรียน
สำนักงานเขตพื้นที่การศึกษามัธยมศึกษาขอนแก่น
ประจำปีการศึกษา 2561

ที่	โรงเรียน	ตำบล	อำเภอ	จังหวัด	โทรศัพท์	โทรสาร	หมายเหตุ
16	มัธยมโพนเพ็ก	โพนเพ็ก	มัญจาคีรี	ขอนแก่น	-	-	
17	โคกโพธิ์ไชยศึกษา	บ้านโคก	โคกโพธิ์ชัย	ขอนแก่น	0-4321-6158	-	
18	ศรีหนองกาววิทยา	ลำโรง	หนองสองห้อง	ขอนแก่น	043-306422	-	
19	โนนข่าวิทยา	โนนข่า	พล	ขอนแก่น	0-4341-8240	-	
20	แวงใหญ่วิทยาคม	แวงใหญ่	แวงใหญ่	ขอนแก่น	0-4349-6055	0-4349-6055	
21	แวงน้อยศึกษา	แวงน้อย	แวงน้อย	ขอนแก่น	-	-	
22	โนนสะอาดวิทยาการ	โนนสะอาด	แวงใหญ่	ขอนแก่น	-	-	
23	ประชารัฐพัฒนาการ	โนนพะยอม	ชนบท	ขอนแก่น	0-4300-9769	-	
24	สันติพัฒนกิจวิทยา	หนองปลาหมอ	โนนศิลา	ขอนแก่น	0-4329-0673	-	
25	อุบลรัตน์พิทยาคม	เขื่อนอุบลรัตน์	อุบลรัตน์	ขอนแก่น	0-4344-6100	0-4344-6100	
26	เขาสวนกวางวิทยานุกูล	คำม่วง	เขาสวนกวาง	ขอนแก่น	0-4344-9106	-	
27	บัวแก้วพิทยาคม	ศรีสุขสำราญ	อุบลรัตน์	ขอนแก่น	-	-	
28	บัวใหญ่พิทยาคม	บัวใหญ่	น้ำพอง	ขอนแก่น	0-4345-0886	0-4345-0886	
29	พังทวยพัฒนศึกษา	พังทวย	น้ำพอง	ขอนแก่น	-	-	
30	กุศขอนแก่นวิทยาคม	กุศขอนแก่น	ภูเวียง	ขอนแก่น	0-4321-0029	0-4321-0029	

โรงเรียนประชารัฐวิถิพุทธ จำนวน 36 โรงเรียน
สำนักงานเขตพื้นที่การศึกษามัธยมศึกษาขอนแก่น
ประจำปีการศึกษา 2561

ที่	โรงเรียน	ตำบล	อำเภอ	จังหวัด	โทรศัพท์	โทรสาร	หมายเหตุ
31	หนองนาคำวิทยาคม	บ้านโคก	หนองนาคำ	ขอนแก่น	0-4321-7118	0-4321-7217	
32	ชุมแพศึกษา	ชุมแพ	ชุมแพ	ขอนแก่น	0-4331-2195	0-4331-2195	
33	จตุรมิตรวิทยาการ	นาเพียง	ชุมแพ	ขอนแก่น	0-4329-6087	0-4329-6087	
34	หนองเสาเล้าวิทยาการ	หนองเสาเล้า	ชุมแพ	ขอนแก่น	0-4321-0097	0-4321-0097	
35	ชุมแพวิทยายน	ไชยสอ	ชุมแพ	ขอนแก่น	-	-	
36	ผาชามวิทยายน	บริบูรณ์	สีชมพู	ขอนแก่น	0-4321-3825	-	

โรงเรียนโครงการพัฒนาประเทศเป็นศูนย์กลางการศึกษาในภูมิภาค (Education Hub) รุ่นที่ 3 จำนวน 1 โรงเรียน

สำนักงานเขตพื้นที่การศึกษามัธยมศึกษาขอนแก่น

ประจำปีการศึกษา 2561

ที่	โรงเรียน	ตำบล	อำเภอ	จังหวัด	โทรศัพท์	โทรสาร	หมายเหตุ
1	แก่นนครวิทยาลัย	ในเมือง	เมืองขอนแก่น	ขอนแก่น	0-4322-1783	0-4322-5637	

โรงเรียนคุณภาพประจำตำบล (1 ตำบล 1 โรงเรียนคุณภาพ) ระดับมัธยมศึกษา รอบที่ 1

สำนักงานเขตพื้นที่การศึกษามัธยมศึกษาขอนแก่น

ประจำปีการศึกษา 2562

ที่	โรงเรียน	ตำบล	อำเภอ	จังหวัด	โทรศัพท์	โทรสาร	หมายเหตุ
1	เขาสวนกวางวิทยานุกูล	คำม่วง	เขาสวนกวาง	ขอนแก่น	0-4344-9106	-	
2	เปือยน้อยศึกษา	เปือยน้อย	เปือยน้อย	ขอนแก่น	0-4300-9797	-	
3	กู่ทองพิทยาลัย	ขามป้อม	เปือยน้อย	ขอนแก่น	0-4321-0010	-	
4	ขอนแก่นวิทยาลัย	บ้านเป็ด	เมืองขอนแก่น	ขอนแก่น	0-4342-3069	-	
5	ขอนแก่นวิทยายน 2 (สมาน สุเมโธ)	พระลับ	เมืองขอนแก่น	ขอนแก่น	0-4346-6442	-	
6	เวียงจวงกตวิทยาคม	ในเมือง	เวียงเก่า	ขอนแก่น	0-4343-8044	0-4343-8044	
7	เวียงใหญ่วิทยาคม	เวียงใหญ่	เวียงใหญ่	ขอนแก่น	0-4349-6055	0-4349-6055	
8	โนนสะอาดวิทยาการ	โนนสะอาด	เวียงใหญ่	ขอนแก่น	-	-	
9	เวียงน้อยศึกษา	เวียงน้อย	เวียงน้อย	ขอนแก่น	-	-	
10	ก้านเหลืองวิทยาคม	ก้านเหลือง	เวียงน้อย	ขอนแก่น	0-4342-4393	0-4342-4393	
11	โคกโพธิ์ไชยศึกษา	บ้านโคก	โคกโพธิ์ไชย	ขอนแก่น	0-4321-6158	-	
					08-2114-1140		
12	โนนศิลาวิทยาคม	โนนศิลา	โนนศิลา	ขอนแก่น	0-4328-1060	0-4328-1060	
13	ทุ่งใหญ่รัตนศึกษา	บ้านฝาง	กระนวน	ขอนแก่น	0-4330-6420	-	
14	ศรีกระนวนวิทยาคม	หนองโก	กระนวน	ขอนแก่น	0-4325-1350	0-4325-1260	
15	ชนบทศึกษา	ชนบท	ชนบท	ขอนแก่น	0-4328-6208	-	

โรงเรียนคุณภาพประจำตำบล (1 ตำบล 1 โรงเรียนคุณภาพ) ระดับมัธยมศึกษา รอบที่ 1

สำนักงานเขตพื้นที่การศึกษามัธยมศึกษาขอนแก่น

ประจำปีการศึกษา 2562

ที่	โรงเรียน	ตำบล	อำเภอ	จังหวัด	โทรศัพท์	โทรสาร	หมายเหตุ
16	ชุมแพพิทยาคม	วังหินลาด	ชุมแพ	ขอนแก่น	0-4321-0096	0-4321-0096	
17	หนองเส้าแก้ววิทยาคาร	หนองเส้าแก้ว	ชุมแพ	ขอนแก่น	0-4321-0097	0-4321-0097	
18	บัวใหญ่พิทยาคม	บัวใหญ่	น้ำพอง	ขอนแก่น	0-4345-0886	0-4345-0886	
19	บ้านแฮดศึกษา	บ้านแฮด	บ้านแฮด	ขอนแก่น	0-4321-8214	0-4321-8344	
20	บ้านไผ่พิทยาคม	หนองน้ำใส	บ้านไผ่	ขอนแก่น	09-1065-1564	-	
21	บ้านลานวิทยาคม	หินตั้ง	บ้านไผ่	ขอนแก่น	0-4300-9776	0-4300-9776	
22	ฝางวิทยายน	บ้านฝาง	บ้านฝาง	ขอนแก่น	0-4300-9866	-	
23	ประชารัฐวิทยาเสริม	บ้านไถ่น	พระยืน	ขอนแก่น	0-4330-9539	0-4330-9539	
24	พล	ลอมคอม	พล	ขอนแก่น	0-4341-4211	-	
25	ภูเวียงพิทยาคม	ภูเวียง	ภูเวียง	ขอนแก่น	0-4329-1711	-	
26	ภูผาม่าน	ภูผาม่าน	ภูผาม่าน	ขอนแก่น	-	-	
27	มัธยาศึกษา	กุดเค้า	มัธยาศีรี	ขอนแก่น	0-4328-9167	0-4328-9123	
28	เหล่าใหญ่นาข้าววิทยาคม	นาข้าว	มัธยาศีรี	ขอนแก่น	0-4321-0128	-	
29	โคกนางามพิทยสรรรพ์	นางาม	มัธยาศีรี	ขอนแก่น	0-4323-8878	-	
30	หนองตาไก้ศึกษา	สีชมพู	สีชมพู	ขอนแก่น	0-4321-0210	-	
31	หนองเรือวิทยา	หนองเรือ	หนองเรือ	ขอนแก่น	0-4329-4073	0-4329-4332	

โรงเรียนคุณภาพประจำตำบล (1 ตำบล 1 โรงเรียนคุณภาพ) ระดับมัธยมศึกษา รอบที่ 1

สำนักงานเขตพื้นที่การศึกษามัธยมศึกษาขอนแก่น

ประจำปีการศึกษา 2562

ที่	โรงเรียน	ตำบล	อำเภอ	จังหวัด	โทรศัพท์	โทรสาร	หมายเหตุ
32	หนองนาคำวิทยาคม	หนองนาคำ	หนองนาคำ	ขอนแก่น	0-4321-7217	-	
33	ศรีหนองขาววิทยา	สำโรง	หนองสองห้อง	ขอนแก่น	0-4321-0642	-	
34	หนองสองห้องวิทยา	หนองสองห้อง	หนองสองห้อง	ขอนแก่น	0-4349-1131	-	
35	อุบลรัตน์พิทยาคม	เขื่อนอุบลรัตน์	อุบลรัตน์	ขอนแก่น	0-4344-6100	-	
36	บัวแก้วพิทยาคม	ศรีสุขสำราญ	อุบลรัตน์	ขอนแก่น	-	-	

โรงเรียนภายใต้โครงการคอนเน็กซ์อีดี
สำนักงานเขตพื้นที่การศึกษามัธยมศึกษาขอนแก่น
ประจำปีการศึกษา 2563

ที่	โรงเรียน	ตำบล	อำเภอ	จังหวัด	โทรศัพท์	โทรสาร	ประเภทโรงเรียน
1	ก้านเหลืองวิทยาคม	ก้านเหลือง	วางน้อย	ขอนแก่น	0-4342-4393	0-4342-4393	พระราชรัฏฐ์ รุณที่ 1
2	ชุมแพพิทยาคม	วังหินลาด	ชุมแพ	ขอนแก่น	0-4321-0096	0-4321-0096	พระราชรัฏฐ์ รุณที่ 1
3	หนองเสาเล้าวิทยาคาร	หนองเสาเล้า	ชุมแพ	ขอนแก่น	0-4321-0097	0-4321-0097	พระราชรัฏฐ์ รุณที่ 1
4	บ้านไผ่ศึกษา	หัวหนอง	บ้านไผ่	ขอนแก่น	06-3486-1999	04-327-2541	พระราชรัฏฐ์ รุณที่ 1
5	ขอนแก่นวิทยายน 2 (สมาน สุเมโธ)	พระลับ	เมืองขอนแก่น	ขอนแก่น	0-4346-6442	-	พระราชรัฏฐ์ รุณที่ 1
6	พังทวยพัฒนศึกษา	พังทวย	น้ำพอง	ขอนแก่น	-	-	พระราชรัฏฐ์ รุณที่ 1
7	ลำน้ำพอง	ท่ากระเสริม	น้ำพอง	ขอนแก่น	-	-	พระราชรัฏฐ์ รุณที่ 1
8	สาวะถีพิทยาสรรพ์	สาวะถี	เมืองขอนแก่น	ขอนแก่น	0-4344-8381	0-4344-8380	พระราชรัฏฐ์ รุณที่ 3
9	จตุรมิตรวิทยาคาร	นาเพียง	ชุมแพ	ขอนแก่น	0-4329-6087	0-4329-6087	พระราชรัฏฐ์ รุณที่ 3
10	ชุมแพวิทยายน	ไชยสอ	ชุมแพ	ขอนแก่น	-	-	พระราชรัฏฐ์ รุณที่ 3
11	ชนบทศึกษา	ชนบท	ชนบท	ขอนแก่น	0-4328-6208	-	พระราชรัฏฐ์ รุณที่ 3

โรงเรียนคุณภาพมัธยมศึกษา
สำนักงานเขตพื้นที่การศึกษามัธยมศึกษาขอนแก่น
ประจำปีการศึกษา 2564

ที่	โรงเรียน	ตำบล	อำเภอ	จังหวัด	โทรศัพท์	โทรสาร	หมายเหตุ
1	โคกสีพิทยาสรรพ์	โคกสี	เมืองขอนแก่น	ขอนแก่น	0-4328-3015	0-4328-3005	
2	เขาสวนกวางวิทยานุกูล	คำม่วง	เขาสวนกวาง	ขอนแก่น	0-4344-9106	-	
3	หนองนาคำวิทยาคม	บ้านโคก	หนองนาคำ	ขอนแก่น	0-4321-7118	0-4321-7217	
4	โคกโพธิ์ไชยศึกษา	บ้านโคก	โคกโพธิ์ไชย	ขอนแก่น	0-4321-6158	-	
					08-2114-1140		
5	จตุรมิตรวิทยาการ	นาเพียง	ชุมแพ	ขอนแก่น	0-4329-6087	0-4329-6087	
6	บ้านแฮดศึกษา	บ้านแฮด	บ้านแฮด	ขอนแก่น	0-4321-8214	0-4321-8344	
7	บัวใหญ่พิทยาคม	บัวใหญ่	น้ำพอง	ขอนแก่น	0-4345-0886	0-4345-0886	
8	ท่านางแนววิทยาคม	ท่านางแนว	แวงน้อย	ขอนแก่น	043-278074	-	
9	เบญจมิตรวิทยา	หนองเม็ก	หนองสองห้อง	ขอนแก่น	043-000572	043-000572	
10	น้ำพองพัฒนศึกษา รัชมง์คลาภิเษก	น้ำพอง	น้ำพอง	ขอนแก่น	0-4344-1002	-	
11	เทพศิรินทร์ขอนแก่น	เมืองเก่า	เมืองขอนแก่น	ขอนแก่น	043-916054	043-916054	
12	เตรียมอุดมพัฒนาการศึกษา ขอนแก่น	ท่าพระ	เมืองขอนแก่น	ขอนแก่น	043-261154	043-261154	
13	ซำย่างวิทยายน	ซำยา	สีชมพู	ขอนแก่น	043-424300	-	
14	มัธยมโพนเพ็ก	โพนเพ็ก	มัญจาคีรี	ขอนแก่น	-	-	

โรงเรียนคุณภาพมัธยมศึกษา
สำนักงานเขตพื้นที่การศึกษามัธยมศึกษาขอนแก่น
ประจำปีการศึกษา 2564

ที่	โรงเรียน	ตำบล	อำเภอ	จังหวัด	โทรศัพท์	โทรสาร	หมายเหตุ
15	สันติพัฒนกิจวิทยา	หนองปลาหมอ	โนนศิลา	ขอนแก่น	0-4329-0673	-	
16	ท่าศาลาประชานุสรณ์	ท่าศาลา	มัญจาคีรี	ขอนแก่น	0-4321-0265	-	
17	กุ່ทองพิทยาลัย	ขามป้อม	เปือยน้อย	ขอนแก่น	0-4321-0010	-	
18	เหล่าใหญ่นาข่าวิทยาคม	นาข่า	มัญจาคีรี	ขอนแก่น	09-5670-6574	-	
19	บึงไทรพิทยาคม	บ้านดง	อุบลรัตน์	ขอนแก่น	043-210804	043-210804	
20	สีหราชเดโชชัย	ศิลา	เมืองขอนแก่น	ขอนแก่น	0-4320-2196	-	
21	ผาชามวิทยายน	บริบูรณ์	สีชมพู	ขอนแก่น	0-4321-3825	-	
22	พลพัฒนศึกษา	หนองแวงนางบัว	พล	ขอนแก่น	-	-	
23	ดงบังวิทยาคม	ดงเมืองแอม	เขาสวนกวาง	ขอนแก่น	-	-	
24	ป่าหวายวิทยายน	ป่าหวายนั่ง	บ้านฝาง	ขอนแก่น	0-4346-0274	-	

ที่มา : กลุ่มนโยบายและแผน สำนักงานเขตพื้นที่การศึกษามัธยมศึกษาขอนแก่น

อัตรากำลังข้าราชการครู พนักงานราชการ สังกัด สำนักงานเขตพื้นที่การศึกษามัธยมศึกษาขอนแก่น

ที่	โรงเรียน	ข้าราชการครูตามทะเบียน จ 18				ช่วยราชการ		พนักงาน ราชการ (ผู้สอน)	ลูกจ้าง (ผู้สอน)	รวม มีจริง	เฉลี่ย ครู/ นักเรียน
		ผอ.	รอง	ครู	รวม	ไป ช่วย	มา ช่วย				
1	กัลยาณวัตร	1	4	179	184	0	0	1	0	185	20
2	ก้านเหลืองวิทยาคม	1	0	17	18	0	0	1	0	19	14
3	กุดขอนแก่นวิทยาคม	1	1	27	29	0	0	1	1	31	16
4	กู่ทองพิทยาลัย	1	0	12	13	0	0	2	0	15	8
5	แก่นนครพิทยาลัย	1	4	210	215	1	0	0	0	214	20
6	แก่นนครพิทยาลัย 2	1	0	12	13	0	0	0	0	13	14
7	ขอนแก่นพัฒนศึกษา	1	0	12	13	0	0	0	1	14	13
8	ขอนแก่นวิทยายน	1	4	225	230	1	0	1	0	230	20
9	ขอนแก่นวิทยายน 2 (สมาน สุขเมโธ)	1	1	34	36	0	0	1	0	37	12
10	ขอนแก่นวิทยายน 3	1	0	12	13	0	0	1	2	16	15
11	ขอนแก่นพิทยาลัย	1	0	13	14	0	2	3	0	19	9
12	ข้าวเรียงศึกษา	1	0	12	13	0	0	3	0	16	8
13	ขามแก่นนคร	1	4	84	89	0	0	0	1	90	18
14	เขาสวนกวางวิทยานุกูล	1	1	30	32	0	0	1	0	33	19
15	คำแคนวิทยาคม	1	0	14	15	0	0	2	0	17	15
16	โคกนางามพิทยาสรรพ์	1	0	16	17	0	0	0	0	17	17
17	โคกโพธิ์ไชยศึกษา	1	1	29	31	0	0	2	1	34	16
18	โคกสีพิทยาสรรพ์	1	1	20	22	0	0	2	1	25	15
19	จตุรมิตรวิทยาคาร	1	2	52	55	0	0	0	0	55	20
20	จระเข้วิทยายน	1	1	24	26	0	0	0	1	27	13
21	ชนบทศึกษา	1	3	58	62	0	0	2	1	65	19
22	ชุมแพพิทยาคม	1	0	18	19	1	0	2	0	20	17
23	ชุมแพวิทยายน	1	0	18	19	0	0	2	0	21	16
24	ชุมแพศึกษา	1	4	145	150	0	0	1	0	151	19
25	ซำยางวิทยายน	1	0	12	13	0	0	2	1	16	9
26	ดงบังวิทยายน	1	0	12	13	0	0	1	0	14	3
27	ดงมันพิทยาคม	1	0	13	14	0	0	2	0	16	15
28	เตรียมอุดมศึกษาพัฒนาการ ขอนแก่น	1	1	27	29	0	0	0	0	29	26
29	ไตรคามวิทยา	1	0	12	13	0	0	4	0	17	9
30	ท่านางแนววิทยายน	1	1	24	26	0	0	2	0	28	16
31	ท่าศาลาประชานุสรณ์	1	0	12	13	0	0	2	0	15	8
32	ทุ่งใหญ่รัตนศึกษา	1	1	19	21	0	0	2	0	23	10
33	เทพศิรินทร์ ขอนแก่น	1	0	12	13	1	0	2	0	14	4

อัตรากำลังข้าราชการครู พนักงานราชการ สังกัด สำนักงานเขตพื้นที่การศึกษามัธยมศึกษาขอนแก่น

ที่	โรงเรียน	ข้าราชการครูตามทะเบียน จ 18				ช่วยราชการ		พนักงาน ราชการ (ผู้สอน)	ลูกจ้าง (ผู้สอน)	รวม มีจริง	เฉลี่ย ครู/ นักเรียน
		ผอ.	รอง	ครู	รวม	ไป ช่วย	มา ช่วย				
34	นครขอนแก่น	1	4	100	105	0	0	0	0	105	20
35	นาจานศึกษา	1	1	27	29	0	0	1	0	30	17
36	น้ำพองพัฒนศึกษา รัชมิ่งคลาภิเชก	1	1	30	32	0	0	0	2	34	16
37	น้ำพองศึกษา	1	4	130	135	1	0	2	2	138	20
38	โนนขำวิทยา	1	0	15	16	0	0	1	0	17	12
39	โนนศิลาวิทยาคม	1	1	31	33	0	0	1	1	35	18
40	โนนสะอาดวิทยาคาร	1	0	18	19	0	0	3	0	22	14
41	บัวแก้วพิทยาคม	1	0	12	13	0	0	5	0	18	12
42	บัวใหญ่พิทยาคม	1	1	20	22	0	0	0	0	22	15
43	บ้านไผ่	1	4	142	147	0	1	3	2	153	19
44	บ้านไผ่พิทยาคม	1	1	28	30	0	0	2	1	33	18
45	บ้านไผ่ศึกษา	1	0	12	13	0	0	2	0	15	10
46	บ้านลานวิทยาคม	1	1	29	31	0	0	1	0	32	17
47	บ้านแฮดศึกษา	1	1	31	33	0	1	0	0	34	18
48	บึงไทรพิทยาคม	1	0	12	13	0	0	1	0	14	8
49	เบญจมิตรวิทยา	1	0	12	13	0	0	1	0	14	10
50	ประชารัฐพัฒนาการ	1	0	14	15	0	0	2	1	18	14
51	ประชารัฐวิทยาเสริม	1	1	23	25	0	0	1	1	27	16
52	ป่าหวายวิทยายน	1	0	12	13	0	0	2	2	17	4
53	เปือยน้อยศึกษา	1	1	24	26	0	0	2	0	28	14
54	ผาขาววิทยายน	1	0	12	13	0	0	3	0	16	7
55	ฝางวิทยายน	1	2	36	39	0	0	0	0	39	17
56	พล	1	3	84	88	0	0	2	0	90	20
57	พลพัฒนศึกษา	1	0	12	13	0	0	0	1	14	7
58	พังทวยพัฒนศึกษา	1	0	12	13	0	0	2	0	15	10
59	ภูผาม่าน	1	1	27	29	0	0	4	0	33	15
60	ภูเวียงวิทยาคม	1	4	112	117	0	0	3	1	121	19
61	ม่วงหวานพัฒนศึกษา	1	0	12	13	0	0	0	0	13	10
62	มีถุจาศึกษา	1	4	93	98	0	0	1	1	100	19
63	มัธยมตลาดใหญ่วิทยา	1	0	12	13	0	0	3	0	16	8
64	มัธยมโพนเพ็ก	1	0	12	13	0	0	1	0	14	7
65	ยางคำพิทยาคม	1	0	16	17	0	0	2	0	19	13
66	ลำน้ำพอง	1	0	12	13	0	0	0	1	14	10

อัตรากำลังข้าราชการครู พนักงานราชการ สังกัด สำนักงานเขตพื้นที่การศึกษามัธยมศึกษาขอนแก่น

ที่	โรงเรียน	ข้าราชการครูตามทะเบียน จ 18				ช่วยราชการ		พนักงาน ราชการ (ผู้สอน)	ลูกจ้าง (ผู้สอน)	รวม มีจริง	เฉลี่ย ครู/ นักเรียน
		ผอ.	รอง	ครู	รวม	ไป ช่วย	มา ช่วย				
67	เวียงนครวิทยาคม	1	1	27	29	0	0	6	0	35	15
68	เวียงวังกตวิทยาคม	1	1	30	32	0	0	3	0	35	16
69	เวียงน้อยศึกษา	1	1	32	34	0	0	2	0	36	17
70	เวียงใหญ่วิทยาคม	1	1	31	33	0	0	3	0	36	16
71	ศรีกระนวนวิทยาคม	1	4	136	141	0	0	8	0	149	18
72	ศรีหนองกาววิทยา	1	1	16	18	0	0	1	0	19	14
73	สันติพัฒนกิจวิทยา	1	0	12	13	0	0	1	0	14	9
74	สาวะถีพิทยาสรรพ์	1	1	22	24	0	0	1	1	26	17
75	สีหาราชเดชชัย	1	0	14	15	0	0	2	1	18	6
76	โสภณกเต็นประชาอุปถัมภ์	1	0	12	13	0	0	2	0	15	10
77	หนองขามพิทยาคม	1	0	12	13	0	0	1	0	14	11
78	หนองตาไก้ศึกษา	1	1	15	17	0	0	0	0	17	13
79	หนองนาคำวิทยาคม	1	2	36	39	0	0	0	0	39	19
80	หนองเรือวิทยา	1	4	128	133	0	0	2	1	136	19
81	หนองสองห้องวิทยา	1	3	60	64	0	0	1	3	68	18
82	หนองเส้าเจ้าวิทยาจารย์	1	0	12	13	0	0	3	0	16	11
83	เหล่าใหญ่นาข้าววิทยาคม	1	0	12	13	0	0	0	0	13	6
84	อุบลรัตน์พิทยาคม	1	3	60	64	0	0	2	1	67	19
รวมทั้งสิ้น		84	92	3,257	3,433	5	4	134	33	3,599	1,182

ที่มา : จากกลุ่มบริหารงานบุคคล สพม.ขอนแก่น

ข้อมูล ณ วันที่ 25 มิถุนายน 2564

อัตรากำลังบุคลากรสำนักงานเขตพื้นที่การศึกษามัธยมศึกษาขอนแก่น

ที่	บุคลากรกลุ่ม / หน่วย	ประเภท					ระดับการศึกษา				รวม
		ข้าราชการ ครู	บุคลากร ทางการศึกษา	พนักงาน ราชการ	ลูกจ้าง ประจำ	ลูกจ้าง ชั่วคราว	ต่ำกว่า ปริญญา ตรี	ปริญญา ตรี	ปริญญา โท	ปริญญา เอก	
1	ผู้อำนวยการสำนักงานเขตพื้นที่การศึกษา	1						1		1	
2	รองผู้อำนวยการสำนักงานเขตพื้นที่การศึกษา	3							3	3	
3	กลุ่มอำนวยการ		3	3	1	8	7	7	1	15	
4	กลุ่มบริหารงานบุคคล		5	2		3	1	7	2	10	
5	กลุ่มนโยบายและแผน		5					4	1	5	
6	กลุ่มส่งเสริมการจัดการศึกษา		5	2				5	2	7	
7	กลุ่มนิเทศ ติดตามและประเมินผลการจัดการศึกษา	15	1					1	11	4	16
8	กลุ่มบริหารการเงินและสินทรัพย์		8			2		6	4	10	
9	กลุ่มส่งเสริมการศึกษาทางไกล เทคโนโลยีสารสนเทศ และการสื่อสาร		3					1	2	3	
10	หน่วยตรวจสอบภายใน		1			1		2		2	
11	กลุ่มกฎหมายและคดี		2					1	1	2	
12	กลุ่มพัฒนาครูและบุคลากรทางการศึกษา		2					1	1	2	
	รวม	19	35	7	1	14	8	35	26	7	76

ข้อมูล ณ วันที่ 25 มิถุนายน 2564

ข้อมูลที่อยู่สถานศึกษา และรายชื่อประธานสหวิทยาเขต จำแนกตามสหวิทยาเขต

สังกัดสำนักงานเขตพื้นที่การศึกษามัธยมศึกษาขอนแก่น

ที่	ชื่อสหวิทยาเขต/ ประธานสหวิทยาเขต	ชื่อโรงเรียนในสหวิทยาเขต	หมู่ที่	ถนน	หมู่บ้าน	ตำบล	อำเภอ	จังหวัด	รหัสไปรษณีย์	โทรศัพท์	โทรสาร	ชื่อผู้บริหาร	มือถือผู้บริหาร	จำนวนนักเรียน			จำนวนครู สายผู้สอน
														ชาย	หญิง	รวม	
1	เมืองขอนแก่น	1.ขอนแก่นวิทยายน		กลางเมือง		ในเมือง	เมืองขอนแก่น	ขอนแก่น	40000	0-4324-6958	0-4324-1280	นายยุทธศาสตร์ กงเพชร	08-1871-7602	1,997	2,629	4,626	225
	นายยุทธศาสตร์ กงเพชร	2.ขามแก่นนคร	15		บ้านเกษร	ศิลา	เมืองขอนแก่น	ขอนแก่น	40000	0-4324-1720	0-4324-1720	นายศุภกิจ สานุสัจย์	08-0369-6991	737	838	1,575	84
		3.ขอนแก่นวิทยายน 2 (สนาม สุมเมโ)	13		บ้านเลิงเปือย	พระลับ	เมืองขอนแก่น	ขอนแก่น	40000	0-4346-6442	-	นายวรรณประกรณ์ จุมพลน้อย	08-7952-6899	237	308	545	34
		4.โคกสีพิทยาสรรพ์	14		บ้านโคกสี	โคกสี	เมืองขอนแก่น	ขอนแก่น	40000	0-4328-3015	0-4328-3005	นางนิกัญชลา ลั่นเหลือ	06-1958-8555	160	177	337	20
		5.ขอนแก่นวิทยายน 3	20		บ้านค้อ	เมืองขอนแก่น	ขอนแก่น	ขอนแก่น	40000	0-4304-0220	0-4304-0220	นายศรารูธิ์ รุธิ์ปัญญา	08-6236-3450	79	90	169	12
รวมสหวิทยาเขตเมืองขอนแก่น														3,210	4,042	7,252	375
2	แก่นนครราชพฤกษ์	1.แก่นนครวิทยาลัย	2	เหล่าธานี		ในเมือง	เมืองขอนแก่น	ขอนแก่น	40000	0-4322-1783	0-4322-5637	นายศักดิ์เดช ทาช้าย	06-5404-0289	2,006	2,405	4,411	210
	นายศักดิ์เดช ทาช้าย	2.นครขอนแก่น	2		บ้านห่ม	บ้านห่ม	เมืองขอนแก่น	ขอนแก่น	40000	0-4325-5272	0-4325-5274	นายอภิชาติ อุ้นเกิด	08-8324-6729	780	1,262	2,042	100
		3.ผางวิทยายน	9		บ้านผาง	บ้านผาง	บ้านผาง	ขอนแก่น	40270	0-4300-9866	-	ว่าที่ ร.ต.พิจิตร ราชบุตร	08-1320-4851	339	407	746	36
		4.สวະถิติพิทยาสรรพ์	6		บ้านสวະถิติ	สวະถิติ	เมืองขอนแก่น	ขอนแก่น	40000	0-4344-8381	0-4344-8380	นายโชคชัย ชุมแสงวาปี	09-3325-9092	211	201	412	22
		5.แก่นนครวิทยาลัย 2	7		บ้านกอก	บ้านเบ็ด	เมืองขอนแก่น	ขอนแก่น	40000	0-4332-5672	0-4332-5672	นายสำเนียง มิ่งขวัญ	08-9712-3757	85	55	140	12
		6.สีหราชเดโชชัย	19		บ้านโนนม่วง	ศิลา	เมืองขอนแก่น	ขอนแก่น	40000	0-4320-2196	-	นายอำพร อัมเถื่อน	08-3562-5364	58	28	86	14
		7.ป่าหวายวิทยายน	2		บ้านป่าหวายนั่ง	ป่าหวายนั่ง	บ้านผาง	ขอนแก่น	40270	0-4346-0274	-	นายประยุณ ตะโนนทอง	09-1051-4360	25	22	47	12
												(รักษาการผู้อำนวยการโรงเรียน)					
รวมสหวิทยาเขตแก่นนครราชพฤกษ์														3,504	4,380	7,884	406
3	กัลยาณมิตร	1.กัลยาณมิตร	240	หลังเมือง		ในเมือง	เมืองขอนแก่น	ขอนแก่น	40000	2-4427,0-4322	0-4322-4175	นายวิไลศักดิ์ วรรณศรี	08-1260-0589	1,163	2,488	3,651	179
	นายวิไลศักดิ์ วรรณศรี	2.เตรียมอุดมศึกษาพัฒนาการ ขอนแก่น	11		หนองบัวดีหมี	ท่าพระ	เมืองขอนแก่น	ขอนแก่น	40000	0-4326-1154	0-4334-6404	นางณัฐพร ชินบุตร	09-3324-6390	254	264	518	27
		3.ประจักษ์วิทยาสาริม	1		บ้านไต้	บ้านไต้	พระยืน	ขอนแก่น	40320	0-4330-9539	0-4330-9539	นายสุรภฤกษ์ คำปึกา	08-8563-2856	201	181	382	23
		4.ขอนแก่นพัฒนศึกษา	5		บ้านเพี้ยพาน	สำราญ	เมืองขอนแก่น	ขอนแก่น	40000	0-4337-9309	0-4337-9309	นายปรีชา ศรีสืบขวา	08-1574-1322	140	78	218	12
		5.เทพศิรินทร์ ขอนแก่น	9		บ้านดุม-ดอนนม	บ้านดุมน้อย	เมืองเก่า	เมืองขอนแก่น	40000	0-4391-6054	0-4391-6054	นายพีระพงษ์ วิริยสถิตย์กุล	08-1592-9733	161	28	189	12
		6.ขอนแก่นวิทยาลัย	2		ศรีจันทร์	บ้านเบ็ด	เมืองขอนแก่น	ขอนแก่น	40000	0-4342-3069	-	นางสาวสุภลักษณ์ บรรดาศักดิ์	09-6394-6566	64	57	121	13
รวมสหวิทยาเขตกัลยาณมิตร														1,983	3,096	5,079	266
4	ปราสาทพญาไม้	1.บ้านไผ่	1	เจนจบทิศ		ในเมือง	บ้านไผ่	ขอนแก่น	40110	0-4327-2622	0-4327-3623	นายสุรพล สุวรรณชาติ	08-1871-2791	1,098	1,835	2,933	142
	นายสุรพล สุวรรณชาติ	2.บ้านลานวิทยาคม	1		บ้านหินตั้ง	หินตั้ง	บ้านไผ่	ขอนแก่น	40110	0-4300-9776	-	นายชัยกร สิมมาตร	09-5672-3537	329	224	553	29
		3.บ้านแฮดศึกษา	1		บ้านแฮด	บ้านแฮด	บ้านแฮด	ขอนแก่น	40110	0-4321-8214	0-4321-8344	นางเบญจมาศ แก้ววิศิษฐ์	08-1574-5667	284	246	530	31
		4.บ้านไผ่พิทยาคม	2		บ้านสำโรง	หนองน้ำใส	บ้านไผ่	ขอนแก่น	40110	09-1065-1564	-	นายสุเมธ สุวอ	08-6451-4156	251	231	482	28
		5.เปือยน้อยศึกษา	2		บ้านวังหิน	สระแก้ว	เปือยน้อย	ขอนแก่น	40340	0-4300-9769	-	นายภนภ บุตรวงษ์	09-4470-4350	202	240	442	24
		6.บ้านไผ่ศึกษา	4		บ้านโนนข่า	หัวหนอง	บ้านไผ่	ขอนแก่น	40110	06-3486-1999	0-4327-2541	นายสมดี ปะตั้งเวส้ง	09-5169-8410	95	51	146	12
		7.หนองขามพิทยาคม	12		บ้านหนองขาม	โนนสมบูรณ์	บ้านแฮด	ขอนแก่น	40110	0-43267-132	0-4326-7132	นายภูวนรรธน์ ธนพงศ์ไพสิฐ	09-1828-8324	67	53	120	12
		8.คูทองพิทยาลัย	10		บ้านหนองกเขียน	ขามป้อม	เปือยน้อย	ขอนแก่น	40340	0-4321-0010	0-4321-0010	นายพิพัฒน์พงศ์ ปุณณันต์	08-4392-2531	47	47	94	12
รวมสหวิทยาเขตปราสาทพญาไม้														2,373	2,927	5,300	290

ข้อมูลที่อยู่สถานศึกษา และรายชื่อประธานสหวิทยาเขต จำแนกตามสหวิทยาเขต

สังกัดสำนักงานเขตพื้นที่การศึกษามัธยมศึกษาขอนแก่น

ที่	ชื่อสหวิทยาเขต/ ประธานสหวิทยาเขต	ชื่อโรงเรียนในสหวิทยาเขต	หมู่ที่	ถนน	หมู่บ้าน	ตำบล	อำเภอ	จังหวัด	รหัสไปรษณีย์	โทรศัพท์	โทรสาร	ชื่อผู้บริหาร	มือถือผู้บริหาร	จำนวนนักเรียน			จำนวนครู สายผู้สอน
														ชาย	หญิง	รวม	
5	อุดมคงคาศรี	1.มัธยมศึกษา	2	กลางเมือง	บ้านหัน	กุดเค้า	มัญจาคีรี	ขอนแก่น	40160	0-4328-9167	043-289123	-ว่าง-	-	820	997	1,817	93
	นายชัยสิทธิ์ ผาจันทร์	2.ชนบทศึกษา	3	แจ้งสนิท	บ้านคุ้มน้อย	ชนบท	ชนบท	ขอนแก่น	40180	0-4328-6208	-	นายชัยสิทธิ์ ผาจันทร์	06-1785-9494	454	560	1,014	58
		3.โคกโพธิ์ไชยศึกษา	8		บ้านโคก	บ้านโคก	โคกโพธิ์ชัย	ขอนแก่น	40160	0-4321-6158	-	นางลัดดา ผาพันธ์	08-6580-6423	244	270	514	29
										08-2114-1140							
		4.ประชาธิรัฐพัฒนาการ	2		บ้านหัวไร่เหนือ	โนนพะยอม	ชนบท	ขอนแก่น	40180	0-4300-9769	-	ว่าที่พันตรีชัยสำราญ พิมพ์คุณ	08-1369-4604	198	43	241	14
		5.โคกนางามพิทยาสรรพ์	13		บ้านโคกสูงเหนือ	นางาม	มัญจาคีรี	ขอนแก่น	40160	08-8549-5550	-	นางกาญจนา ทวนวิเศษกุล	08-7433-8162	125	99	224	16
		6.คำแคนวิทยาคม	12		บ้านคำแคนใต้	คำแคน	มัญจาคีรี	ขอนแก่น	40160	-	-	นายไพล์ ไชยทองศรี	06-6020-5559	109	97	206	14
		7.มัธยมโพนพิ้ง	7		บ้านโนนสว่าง	โพนพิ้ง	มัญจาคีรี	ขอนแก่น	40160	-	-	นายพัฒนา ทบวงศ์ศรี	08-5738-3447	57	52	109	12
		8.ท่าศาลาประชานุสรณ์	5		บ้านดงเค็ง	ท่าศาลา	มัญจาคีรี	ขอนแก่น	40160	0-4321-0265	-	นายศุภฤกษ์ คงนาวัง	09-2091-3399	37	58	95	12
		9.เหล่าใหญ่นาข่าวิทยาคม	14		บ้านเหล่าใหญ่	นาข่า	มัญจาคีรี	ขอนแก่น	40160	0-4321-0128	-	นางสาวพิศดา อ่างาพันธ์	08-4263-9922	52	37	89	12
รวมสหวิทยาเขตอุดมคงคาศรี														2,096	2,213	4,309	260
6	หนองสองห้อง - พล	1.พล		เมืองพล-วางน้อย		ลอมคอม	พล	ขอนแก่น	40120	0-4341-4211	-	นายบุญเหลือ ทองอ่อน	09-4516-4166	721	1,035	1,756	84
	นายบุญเหลือ ทองอ่อน	2.หนองสองห้องวิทยา	1		บ้านหนองสองห้อง	หนองสองห้อง	หนองสองห้อง	ขอนแก่น	40190	0-4349-1131	0-4349-1335	นายมนตรี ถ้ำหิน	08-3561-2999	512	643	1,155	60
		3.ศรีหนองขาววิทยา				ลำโรง	หนองสองห้อง	ขอนแก่น	40190	0-4330-6422	-	นายธนโชติ ศรีธรรมาภรณ์	09-3467-9988	146	120	266	16
		4.โนนข่าวิทยา		เมืองพล-โคกสี		โนนข่า	พล	ขอนแก่น	40120	0-4341-8240	0-4341-8240	นายภูดิท วรรณพฤกษ์	09-3328-9341	158	98	256	15
		5.โสภณกเดินประชาอุปถัมภ์	2		บ้านป่าเป่า	โสภณกเดิน	พล	ขอนแก่น	40120	0-4300-9607	0-4300-9607	นายเสกสิทธิ์ ลูบง	08-5467-5922	92	63	155	12
		6.ไตรคามวิทยา	3		บ้านหนองพลวง	ดงเค็ง	หนองสองห้อง	ขอนแก่น	40190	0-4304-0176	-	นายกำจวาล ปัญญาภิรมิตร	08-7239-1994	68	64	132	12
		7.เบญจมิตรวิทยา	11		บ้านสระหงษ์	หันโจด	หนองสองห้อง	ขอนแก่น	40190	0-4300-0572	0-4300-0572	นายรวิราช สร้อยพิมาย	09-8180-2987	63	39	102	12
		8.พลพัฒนศึกษา	6		บ้านฮ้อยหอม	หนองนางนงบัว	พล	ขอนแก่น	40120	-	-	นางสาวสมปอง โพธิ์ศรี	08-1862-1105	49	26	75	12
รวมสหวิทยาเขตหนองสองห้อง - พล														1,809	2,088	3,897	223
7	แวงศิลา	1.แวงใหญ่วิทยาคม	7		บ้านเมืองทอง	แวงใหญ่	แวงใหญ่	ขอนแก่น	40330	0-4349-6055	0-4349-6055	นายวิษระ คงแสนคำ	06-3001-7969	276	321	597	31
	นายสมนึก เรืองลือ	2.แวงน้อยศึกษา	12		บ้านศรีเมือง	แวงน้อย	แวงน้อย	ขอนแก่น	40120	-	-	นายสมเกียรติ หาแก้ว	09-3474-6538	300	284	584	32
		3.โนนศิลาวิทยาคม	3		บ้านนาหิน	โนนศิลา	โนนศิลา	ขอนแก่น	40110	0-4328-1060	0-4328-1060	นายสมนึก เรืองลือ	08-9204-4144	260	276	536	31
		4.ท่านางแนววิทยายน	9		บ้านท่านางแนว	ท่านางแนว	แวงน้อย	ขอนแก่น	40230	0-4327-8084	-	นายจรัส รัตนบุญทา	08-7858-2790	189	199	388	24
		5.โนนสะอาดวิทยาคาร	1		บ้านโนนสะอาด	โนนสะอาด	แวงใหญ่	ขอนแก่น	40330	-	-	นายทศพร ไชยชนะ	08-3338-8929	149	149	298	18
		6.ก้านเหลืองวิทยาคม	12		บ้านก้านเหลือง	ก้านเหลือง	แวงน้อย	ขอนแก่น	40230	0-4342-4393	0-4342-4393	นายสมชาย แพ้โธสงค์	09-1127-4908	150	114	264	17
		7.สันติพัฒนกิจวิทยา	4		บ้านหนองปลาหมอ	หนองปลาหมอ	โนนศิลา	ขอนแก่น	40110	0-4329-0673	-	นายพงศกร ระวีพันธ์	09-6812-9076	60	39	99	12
รวมสหวิทยาเขตแวงศิลา														1,384	1,382	2,766	165

ข้อมูลที่อยู่สถานศึกษา และรายชื่อประธานสหวิทยาเขต จำแนกตามสหวิทยาเขต

สังกัดสำนักงานเขตพื้นที่การศึกษามัธยมศึกษาขอนแก่น

ที่	ชื่อสหวิทยาเขต/ ประธานสหวิทยาเขต	ชื่อโรงเรียนในสหวิทยาเขต	หมู่ที่	ถนน	หมู่บ้าน	ตำบล	อำเภอ	จังหวัด	รหัสไปรษณีย์	โทรศัพท์	โทรสาร	ชื่อผู้บริหาร	มือถือผู้บริหาร	จำนวนนักเรียน			จำนวนครู สายผู้สอน
														ชาย	หญิง	รวม	
8	พระธาตุขามแก่น	1.น้ำพองศึกษา	10	บ้านวังแก้ง	บ้านศรีประเสริฐ	วังชัย	น้ำพอง	ขอนแก่น	40140	043-431-701	0-4343-1701	นายสมนึก ทองคำ	09-5872-7003	1,055	1,538	2,593	130
	นายสมนึก ทองคำ	2.อุบลรัตน์พิทยาคม	2		บ้านพระบาท	เขื่อนอุบลรัตน์	อุบลรัตน์	ขอนแก่น	40250	0-4344-6100	0-4344-6100	นางพัชรีรินทร์ ไชยสมบัติ	08-9944-5540	473	686	1,159	60
		3.เขาสวนกวางวิทยานุกูล	11	มิตรภาพ	บ้านทางพาด	คำม่วง	เขาสวนกวาง	ขอนแก่น	40280	0-4344-9106	0-4344-9251	นายศรีวิษฐ์ ฤทธิมนตรี	08-1057-8515	228	213	441	30
		4.น้ำพองพัฒนศึกษา รัชมิ่งคลาสิก	5		บ้านหินกองน้อย	น้ำพอง	น้ำพอง	ขอนแก่น	40310	0-4344-1002	043-441002	นายอรุณ ชาวกล้า	08-3147-2762	167	173	340	30
		5.บัวแก้วพิทยาคม	3		บ้านโนนศิลา	ศรีสุขสำราญ	อุบลรัตน์	ขอนแก่น	40250	-	-	นายคำภา โทโส	08-3147-7609	86	110	196	12
		6.ดงมันพิทยาคม	14		บ้านคำมือใต้	สะอาด	น้ำพอง	ขอนแก่น	40310	0-4343-1572	0-4343-1572	นายมานพ โคตรโสภณ	08-6328-7902	82	98	180	13
		7.ม่วงหวานพัฒนศึกษา	10		บ้านมิตรภาพ	ม่วงหวาน	น้ำพอง	ขอนแก่น	40310	0-4330-6382	0-4330-6382	นายสุวิทย์ นิลสาย	06-3990-3387	84	76	160	12
		8.บึงไทรพิทยาคม	2		บ้านดง	บ้านดง	อุบลรัตน์	ขอนแก่น	40250	0-4321-0804	0-4321-0804	นายบัณฑิต ฤทธิศรี	08-3458-2456	52	35	87	12
		9.ดงบังวิทยาน	4		บ้านดงบัง	ดงเมืองแอม	เขาสวนกวาง	ขอนแก่น	40280	-	-	นายณรงค์ คำสุขุม	08-7048-3354	40	26	66	12
รวมสหวิทยาเขตพระธาตุขามแก่น														2,267	2,955	5,222	311
9	น้ำพอง - กระนวน	1.ศรีกระนวนวิทยาคม	18		บ้านโนนราศรี	หนองโก	กระนวน	ขอนแก่น	40170	0-4325-1350	0-4325-1260	นายสุรเชษฐ รูปคำ	08-1708-7945	1,081	1,707	2,788	136
	นายสุรเชษฐ รูปคำ	2.บัวใหญ่พิทยาคม	6		บ้านบัวใหญ่	บัวใหญ่	น้ำพอง	ขอนแก่น	40140	0-4345-0886	0-4345-0886	นายสัมพันธ์ พรสุวรรณ์	06-5789-5142	195	156	351	20
		3.ทุ่งใหญ่รัตนศึกษา	5		บ้านทุ่งใหญ่	บ้านฝาง	กระนวน	ขอนแก่น	40170	0-4330-6420	-	นายธงชัย ศรีเคนา	09-8097-4132	141	142	283	19
		4.ยางคำพิทยาคม	8		บ้านโคกกลาง	ห้วยยาง	กระนวน	ขอนแก่น	40170	0-4321-0712	-	นายล้อมชัย หล้าคำ	06-5404-9289	115	120	235	16
		5.พังทวยพัฒนศึกษา	5		บ้านดงเรือง	พังทวย	น้ำพอง	ขอนแก่น	40140	-	-	นายพลสันต์ พิมพ์ภักดิ์	08-9709-6309	84	86	170	12
		6.ลำน้ำพอง	7		บ้านท่ามะเค็ด	ท่ากระเสริม	น้ำพอง	ขอนแก่น	40140	-	-	นายฉัตร สิงห์บูรณ	06-4464-2039	83	53	136	12
รวมสหวิทยาเขตน้ำพอง - กระนวน														1,699	2,264	3,963	215
10	เวียงเรือคำ	1.หนองเรือวิทยา	13			หนองเรือ	หนองเรือ	ขอนแก่น	40120	0-4329-4073	0-4329-4073	นายเรืองยศ แวดล้อม	08-1964-0813	1,034	1,646	2,680	128
	นายเรืองยศ แวดล้อม	2.ภูเวียงวิทยาคม	4		บ้านภูเวียง	ภูเวียง	ภูเวียง	ขอนแก่น	40150	0-4329-1711	-	นายคมสันต์ ชุมอภัย	06-1297-9898	948	1,338	2,286	112
		3.หนองนาคำวิทยาคม	1	บ้านหนองนาคำ	บ้านโคก	บ้านโคก	หนองนาคำ	ขอนแก่น	40150	0-4321-7118	0-4321-7217	นายวสันต์ ลาจันท์	08-2369-9953	286	283	569	36
		4.เวียงวงกตวิทยาคม	5			ในเมือง	เวียงเก่า	ขอนแก่น	40150	0-4343-8044	0-4343-8044	นายสุรวิทย์ นักปราษฐ์	08-3358-9191	283	263	546	30
		5.จระเข้วิทยายน	10		บ้านโพนสว่าง	จระเข้	หนองเรือ	ขอนแก่น	40120	0-4330-6347	0-4330-6347	นายจิระยุทธ พุทธิรักษาพิทักษ์	08-0165-9989	257	195	452	24
		6.เวียงนครวิทยาคม	4		บ้านหัน	หนองกงสนสาร	ภูเวียง	ขอนแก่น	40150	0-4342-4321	0-4342-4321	นายมนูญ ถาวรรัตน์	08-1394-1664	202	230	432	27
		7.กุดขอนแก่นวิทยาคม	8		บ้านโนนสำราญ	กุดขอนแก่น	ภูเวียง	ขอนแก่น	40150	043-210 029	0-4321-0029	นางสุภาเพ็ญ พรหมโสภณ	08-1060-6075	192	235	427	27
		8.มัธยมตลาดใหญ่วิทยา	9		บ้านหนองนางวงษ์	ยางคำ	หนองเรือ	ขอนแก่น	40120	-	-	นายประพุดดิพันธ์ ขวลิ	06-6156-9354	66	59	125	12
รวมสหวิทยาเขตน้ำพอง - กระนวน														3,268	4,249	7,517	396

ข้อมูลที่อยู่สถานศึกษา และรายชื่อประธานสหวิทยาเขต จำแนกตามสหวิทยาเขต

สังกัดสำนักงานเขตพื้นที่การศึกษามัธยมศึกษาขอนแก่น

ที่	ชื่อสหวิทยาเขต/ ประธานสหวิทยาเขต	ชื่อโรงเรียนในสหวิทยาเขต	หมู่ที่	ถนน	หมู่บ้าน	ตำบล	อำเภอ	จังหวัด	รหัสไปรษณีย์	โทรศัพท์	โทรสาร	ชื่อผู้บริหาร	มือถือผู้บริหาร	จำนวนนักเรียน			จำนวนครู สายผู้สอน
														ชาย	หญิง	รวม	
11	ชุมแพผ่านชมพู	1.ชุมแพศึกษา	18	มลิวรรณ		ชุมแพ	ชุมแพ	ขอนแก่น	40130	0-4331-2195	0-4331-2195	นางสายสมร ศักดิ์คำดวง	08-9940-5552	1,150	1,742	2,892	145
	นางสายสมร ศักดิ์คำดวง	2.จตุรมิตรวิทยาการ	11		บ้านหนองแก	นาเพียง	ชุมแพ	ขอนแก่น	40130	0-4329-6087	0-4329-6087	นายสุริยา ห่มขวา	08-9842-3977	471	482	953	52
		3.ภูผาม่าน	1		บ้านภูผาม่าน	ภูผาม่าน	ภูผาม่าน	ขอนแก่น	40350	-	-	นายจิรโรจน์ ร้อยดาพันธุ์	09-3695-1715	214	299	513	27
		4.นาจานศึกษา	12		บ้านหนองหญ้าขาว	นาจาน	สีชมพู	ขอนแก่น	40220	-	-	นางจุฑามาศ เวียงทอง	08-5693-5551	225	220	445	27
		5.ชุมแพพิทยาคม	9		บ้านนาดี	วังหินลาด	ชุมแพ	ขอนแก่น	40130	0-4321-0096	0-4321-0096	นายอดุล อิงแก้ว	08-8573-0199	121	123	244	18
		6.ชุมแพวิทยายน	3		บ้านหนองตาไก่	ไชยสอ	ชุมแพ	ขอนแก่น	40130	-	-	นายสุรสิทธิ์ บุญครอง	08-1051-8616	111	96	207	18
		7.หนองตาไก่ศึกษา	5		บ้านหนองตาไก่-จอมบึง	สีชมพู	สีชมพู	ขอนแก่น	40220	-	-	นายอภิชาติ สิงห์น้อย	08-7866-1792	86	108	194	15
		8.หนองเสาเล้าวิทยาการ	9		บ้านหนองเสาเล้า	หนองเสาเล้า	ชุมแพ	ขอนแก่น	40130	043-210-097	0-4321-0097	นายจจิต ดวงสนาม	08-1056-1365	79	78	157	12
		9.ข้าวเรียงศึกษา	1		บ้านนาสีนวน	ข้าวเรียง	ชุมแพ	ขอนแก่น	40130	0-4346-3533	-	นายเชษฐา วันสุทะ	08-1197-5991	53	70	123	12
		10.ข้าวยางวิทยายน	1		บ้านข้าวยาง	ข้าวยาง	สีชมพู	ขอนแก่น	40220	0-4342-4300	-	นายอดุลย์ จันลา	09-8746-5773	59	55	114	12
		11.ผาชามวิทยายน	9		บ้านเทพประทาน	บริบูรณ์	สีชมพู	ขอนแก่น	40220	0-4321-3825	-	นายไมตรี นิลสาคุ	09-3431-7851	52	31	83	12
รวมสหวิทยาเขตชุมแพผ่านชมพู														2,621	3,304	5,925	350
รวมทั้งสิ้น														26,214	32,900	59,114	3,257

ข้อมูล ณ วันที่ 25 มิถุนายน 2564

คณะผู้จัดทำ

ที่ปรึกษา

นายจักรวรรธ สอนโกษา	ผู้อำนวยการสำนักงานเขตพื้นที่การศึกษามัธยมศึกษาขอนแก่น
นายวิศิษฐ์ มุ่งนากลาง	รองผู้อำนวยการสำนักงานเขตพื้นที่การศึกษามัธยมศึกษาขอนแก่น
นายสิทธิพล พหลทัฬห	รองผู้อำนวยการสำนักงานเขตพื้นที่การศึกษามัธยมศึกษาขอนแก่น
นายอาทิตย์ อ่างชัยชนะ	รองผู้อำนวยการสำนักงานเขตพื้นที่การศึกษามัธยมศึกษาขอนแก่น

คณะทำงาน

		หมายเลขโทรศัพท์
นางดณษกร ผิวขาว	ผู้อำนวยการกลุ่มนโยบายและแผน	08-9422-0226
นางจรรย์วารรณ กรุงศรี	นักวิเคราะห์นโยบายและแผนชำนาญการพิเศษ	08-9623-5932
นางไพฑูรย์ นรสิงห์	นักวิเคราะห์นโยบายและแผนชำนาญการ	08-9715-7387
นายมนตรี ศรีอุทธา	นักวิเคราะห์นโยบายและแผนปฏิบัติการ	08-1717-8844
นางสาวประภาพร เมืองนาค	เจ้าพนักงานธุรการชำนาญงาน	08-9714-5389

รวบรวม วิเคราะห์ ประมวลผลและจัดทำรูปเล่ม

นางสาวประภาพร เมืองนาค	เจ้าพนักงานธุรการชำนาญงาน	08-9714-5389
------------------------	---------------------------	--------------

ออกแบบปก

นางสาวดวงมณี นามกุล	ครูธุรการ โรงเรียนโคกโพธิ์ไชยศึกษา	08-2114-4410
---------------------	------------------------------------	--------------



สำนักงานเขตพื้นที่การศึกษามัธยมศึกษาขอนแก่น

เลขที่ ๔๗๓ หมู่ที่ ๒ ถนนมลิวรรณ ตำบลบ้านทุ่ม อำเภอเมือง จังหวัดขอนแก่น

โทรศัพท์ : ๐๔๓-๐๐๕๘๖๗ โทรสาร : ๐๔๓-๒๒๕๓๖๗

Website : www.kksec.go.th

