



# ข้อมูลสารสนเทศทางการศึกษา

## สำนักงานเขตพื้นที่การศึกษามัธยมศึกษาขอนแก่น

### ปีการศึกษา 2566

# DMC



เอกสารหมายเลข 4/2566

สำนักงานเขตพื้นที่การศึกษามัธยมศึกษาขอนแก่น

สำนักงานคณะกรรมการการศึกษาขั้นพื้นฐาน

กระทรวงศึกษาธิการ





# ข้อมูลสารสนเทศทางการศึกษา

## ปีการศึกษา 2566

เอกสารหมายเลข 4/2566

กลุ่มนโยบายและแผน

สำนักงานเขตพื้นที่การศึกษามัธยมศึกษาขอนแก่น

## คำนำ

สำนักงานเขตพื้นที่การศึกษามัธยมศึกษาขอนแก่น ได้จัดทำข้อมูลสารสนเทศทางการศึกษา ปีการศึกษา 2566 เป็นการจัดเก็บข้อมูลพื้นฐานทางการศึกษา ที่จะเป็นประโยชน์ต่อการบริหารจัดการศึกษา ขององค์กรและผู้มีส่วนเกี่ยวข้อง โดยพัฒนาจากฐานข้อมูลนักเรียนรายบุคคลผ่านระบบ Data Management Center ซึ่งเป็นข้อมูล ณ วันที่ 10 มิถุนายน 2566 ในกรณีนี้ได้จัดทำเป็นรูปเล่มเอกสารตามที่ปรากฏเล่มนี้

ขอขอบคุณโรงเรียนในสังกัดและผู้เกี่ยวข้องทุกท่านที่ร่วมดำเนินการให้สารสนเทศทางการศึกษา ปีการศึกษา 2566 ของสำนักงานเขตพื้นที่การศึกษามัธยมศึกษาขอนแก่น สำเร็จ สมบูรณ์ ไว้ ณ โอกาสนี้

กลุ่มนโยบายและแผน

สำนักงานเขตพื้นที่การศึกษามัธยมศึกษาขอนแก่น

## สารบัญ

หัวข้อ	หน้า
คำนำ	ก
สารบัญ	ข
กรอบทิศทางการบริหารจัดการศึกษา สำนักงานเขตพื้นที่การศึกษามัธยมศึกษาขอนแก่น	
วิสัยทัศน์ พันธกิจ เป้าประสงค์ จุดเน้น ค่านิยม	2
สภาพปัจจุบันของสำนักงานเขตพื้นที่การศึกษามัธยมศึกษาขอนแก่น	3
โครงสร้างการบริหารงานสำนักงานเขตพื้นที่การศึกษามัธยมศึกษาขอนแก่น	5
บุคลากรสำนักงานเขตพื้นที่การศึกษามัธยมศึกษาขอนแก่น	6
สรุปจำนวนบุคลากรในสำนักงานเขตพื้นที่การศึกษามัธยมศึกษาขอนแก่น	9
ผู้บริหารสถานศึกษาในสังกัดสำนักงานเขตพื้นที่การศึกษามัธยมศึกษาขอนแก่น	10
คณะกรรมการติดตาม ตรวจสอบ ประเมินผลและนิเทศการศึกษา (ก.ต.ป.น.)	16
สรุปจำนวนโรงเรียนและจำนวนนักเรียน จำแนกตามการจัดระดับการศึกษา	17
สรุปจำนวนโรงเรียนจำแนกตามเกณฑ์มาตรฐานการบริหารงานงบประมาณและบริหารงานบุคคล	18
สรุปจำนวนนักเรียนแยกตามชั้น เพศ จำนวนห้องเรียนและอัตราส่วนห้องเรียนต่อนักเรียน	19
สรุปเปรียบเทียบข้อมูลพื้นฐานทางการศึกษา ปีการศึกษา 2563 - 2566	21
จำนวนนักเรียนและห้องเรียนแยกชั้น เพศ รายโรงเรียน สังกัดสำนักงานเขตพื้นที่การศึกษามัธยมศึกษาขอนแก่น	23
โรงเรียนจำแนกตามเกณฑ์มาตรฐานการบริหารงานงบประมาณและบริหารงานบุคคล	31
โรงเรียนขนาดเล็ก (จำนวนนักเรียนตั้งแต่ 119 คนลงมา)	32
โรงเรียนขนาดกลาง (จำนวนนักเรียนตั้งแต่ 120 - 719 คน)	34
โรงเรียนขนาดใหญ่ (จำนวนนักเรียนตั้งแต่ 720 -1679 คน)	38
โรงเรียนขนาดใหญ่พิเศษ (จำนวนนักเรียนตั้งแต่ 1680 คนขึ้นไป)	40
ผลการประเมินผลสัมฤทธิ์ทางการศึกษาระดับชาติ ชั้นพื้นฐาน (O-NET) ประจำปีการศึกษา 2565	42
ภาพรวมคะแนนผลการประเมินระดับชาติชั้นพื้นฐาน (O-NET) ชั้นมัธยมศึกษาปีที่ 3	43
เรียงลำดับพัฒนาการผลการประเมินระดับชาติชั้นพื้นฐาน (O-NET) ชั้นมัธยมศึกษาปีที่ 6	46
โรงเรียนตามนโยบายการพัฒนาคุณภาพการศึกษา	50

## สารบัญ

หัวข้อ	หน้า
โรงเรียนพระราชทาน (มัธยมศึกษาขนาดใหญ่)	51
โรงเรียนพระราชทาน (มัธยมศึกษาขนาดกลาง)	52
โรงเรียนพระราชทาน (มัธยมศึกษาขนาดเล็ก)	53
โรงเรียนมาตรฐานสากล	54
โรงเรียนสุจริต	57
โรงเรียนอตราการแข่งขันสูง	58
โรงเรียนจัดการเรียนรู้ในศตวรรษที่ 21	59
โรงเรียนจัดการเรียนรู้สะเต็มศึกษา	62
โรงเรียนวิถีพุทธ	63
โรงเรียนโครงการพัฒนาประเทศเป็นศูนย์กลางการศึกษาในภูมิภาค (Education Hub) รุ่นที่ 3	66
โรงเรียนในโครงการพัฒนาการบริหารรูปแบบนิติบุคคล	66
โรงเรียนคุณภาพประจำตำบล (1 ตำบล 1 โรงเรียนคุณภาพ) ระดับมัธยมศึกษา รอบที่ 1	67
โรงเรียนภายใต้โครงการคอนเน็กซ์อีดี	70
โรงเรียนคุณภาพมัธยมศึกษา สำนักงานเขตพื้นที่การศึกษามัธยมศึกษาขอนแก่น	71
อัตรากำลังข้าราชการครู พนักงานราชการและลูกจ้างรายโรง	72
อัตรากำลังบุคลากรในสำนักงานเขตพื้นที่การศึกษามัธยมศึกษาขอนแก่น	75
ที่อยู่โรงเรียน จำแนกตามสหวิทยาเขต	76
คณะผู้จัดทำ	79

## กรอบทิศทางการบริหารจัดการศึกษา สำนักงานเขตพื้นที่การศึกษามัธยมศึกษาขอนแก่น

### วิสัยทัศน์

“สำนักงานเขตพื้นที่การศึกษามัธยมศึกษาขอนแก่น เป็นองค์กรชั้นนำในการพัฒนาคุณภาพการศึกษา  
สู่มาตรฐานสากล บนพื้นฐานตามหลักปรัชญาของเศรษฐกิจพอเพียง”

### พันธกิจ

- จัดการศึกษาเพื่อเสริมสร้างความมั่นคงของสถาบันหลักของชาติและการปกครองในระบอบ  
ประชาธิปไตยอันมีพระมหากษัตริย์ทรงเป็นประมุข
- พัฒนาผู้เรียนให้มีความสามารถ ความเป็นเลิศทางวิชาการ เพื่อสร้างขีดความสามารถในการแข่งขัน
- พัฒนาศักยภาพและคุณภาพผู้เรียนให้มีสมรรถนะตามหลักสูตร มีทักษะที่จำเป็นในศตวรรษที่ 21  
มีทักษะอาชีพและทักษะเทคโนโลยีดิจิทัล
- สร้างโอกาส ความเสมอภาค ลดความเหลื่อมล้ำ ให้ผู้เรียนทุกคนได้รับบริการทางการศึกษาอย่างทั่วถึง  
และเท่าเทียม
- พัฒนาผู้บริหาร ครู และบุคลากรทางการศึกษาให้เป็นมืออาชีพ มีความเชี่ยวชาญในการจัดการศึกษา  
ที่ตอบสนองทิศทางการพัฒนาประเทศ
- พัฒนาสถานศึกษาให้มีความปลอดภัย จัดการศึกษาเพื่อพัฒนาคุณภาพชีวิตที่เป็นมิตรกับสิ่งแวดล้อม  
ยึดหลักปรัชญาของเศรษฐกิจพอเพียงและเป้าหมายการพัฒนาที่ยั่งยืน (Sustainable Development Goals: SDGs)
- ปรับสมดุลและพัฒนาระบบการบริหารจัดการศึกษาทุกระดับ และจัดการศึกษาโดยใช้เทคโนโลยี  
ดิจิทัล (Digital Technology) เพื่อพัฒนาสู่ Thailand 4.0

### เป้าประสงค์

- ผู้เรียนมีความรักในสถาบันหลักของชาติและยึดมั่นการปกครองระบอบประชาธิปไตย อันมี  
พระมหากษัตริย์ทรงเป็นประมุข มีทัศนคติที่ถูกต้องต่อบ้านเมือง มีหลักคิดที่ถูกต้อง และเป็นพลเมืองดีของชาติ  
มีคุณธรรม จริยธรรม มีค่านิยมที่พึงประสงค์ มีจิตสาธารณะ รับผิดชอบต่อสังคมและผู้อื่น ซื่อสัตย์ สุจริต  
มัธยัสถ์ อุดม อโอบออารี มีวินัย รักษาศีลธรรม มีความรักและความภาคภูมิใจในความเป็นไทย
- ผู้เรียนที่มีความสามารถพิเศษด้านวิทยาศาสตร์ คณิตศาสตร์ ศิลปะ ดนตรี กีฬา ภาษา และอื่น ๆ  
ได้รับการพัฒนาอย่างเต็มศักยภาพสร้างความสามารถในการแข่งขัน

3. ผู้เรียน เป็นบุคคลแห่งการเรียนรู้ คิดริเริ่มและสร้างสรรค์นวัตกรรม มีความรู้ มีทักษะ มีสมรรถนะตามหลักสูตร และคุณลักษณะและทักษะที่จำเป็นในศตวรรษที่ 21 มีสุขภาพที่เหมาะสมตามวัย มีความสามารถในการพึ่งพาตนเองตามหลักปรัชญาของเศรษฐกิจพอเพียง และการเป็นพลเมืองพลโลกที่ดี (Global Citizen) พร้อมก้าวสู่สากลนำไปสู่การสร้างความสามารถในการแข่งขันของประเทศ

4. ผู้บริหาร ครู และบุคลากรทางการศึกษาเป็นบุคคลแห่งการเรียนรู้ ทันทต่อการเปลี่ยนแปลงของเทคโนโลยี ได้รับการพัฒนาศักยภาพตามสมรรถนะวิชาชีพและสมรรถนะในศตวรรษที่ 21 รวมทั้งมีจรรยาบรรณตามมาตรฐานวิชาชีพและมีจิตวิญญาณความเป็นครู

5. ผู้เรียนที่มีความต้องการจำเป็นพิเศษกลุ่มชาติพันธุ์ กลุ่มผู้ด้อยโอกาส และกลุ่มที่อยู่ในพื้นที่ห่างไกลทุรกันดาร ได้รับการศึกษาทั่วถึง เท่าเทียม และมีคุณภาพ เด็กกลุ่มเสี่ยงที่จะออกจากระบบการศึกษา เด็กตกหล่น และเด็กออกกลางคันได้รับการช่วยเหลือให้ได้รับการศึกษาขั้นพื้นฐาน

6. ผู้เรียน ครู และบุคลากรทางการศึกษา และสถานศึกษา ได้รับการดูแลความปลอดภัยจากภัยคุกคาม 9 รูปแบบ ได้แก่ ภัยยาเสพติด ภัยความรุนแรง ภัยพิบัติต่าง ๆ อุบัติเหตุ โรคอุบัติใหม่ ฝุ่น PM 2.5 การค้ามนุษย์ การคุกคามในชีวิตและทรัพย์สิน รวมถึงอาชญากรรมไซเบอร์ สามารถปรับตัวต่อโรคอุบัติใหม่ โรคอุบัติซ้ำ และรองรับวิถีชีวิตใหม่ รวมถึงการจัดสภาพแวดล้อมที่เอื้อต่อการมีสถานะที่ดี

7. สถานศึกษาจัดการศึกษาเพื่อการบรรลุเป้าหมายการพัฒนาอย่างยั่งยืน (Sustainable Development Goals : SDGs) และสร้างเสริมคุณภาพชีวิตที่เป็นมิตรกับสิ่งแวดล้อม ตามหลักปรัชญาของเศรษฐกิจพอเพียง

8. สำนักงานเขตพื้นที่การศึกษา สถานศึกษา เป็นองค์กรที่ยืดหยุ่น มีความสมดุลในการบริหารจัดการเชิงบูรณาการ และการรายงานผลอย่างเป็นระบบ ใช้งานวิจัย เทคโนโลยีและนวัตกรรมในการขับเคลื่อนคุณภาพการศึกษา

## จุดเน้น

จุดเน้นที่ 1 ด้านการประกันคุณภาพ

จุดเน้นที่ 2 ด้านการพัฒนาคุณภาพผู้เรียน

จุดเน้นที่ 3 ด้านโอกาส ความเสมอภาคและความเท่าเทียม การเข้าถึงบริการทางการศึกษา

จุดเน้นที่ 4 ด้านทักษะภาษา

จุดเน้นที่ 5 ด้านทักษะเทคโนโลยี ดิจิทัล

จุดเน้นที่ 6 ด้านทักษะอาชีพนวัตกรรม

จุดเน้นที่ 7 ด้านองค์กรภาคีวันตภาพวิถี

## ค่านิยม

“มีมาตรฐาน บริการเป็นเลิศ ก่อเกิดนวัตกรรม”



## สภาพปัจจุบันของสำนักงานเขตพื้นที่การศึกษามัธยมศึกษาขอนแก่น

สำนักงานเขตพื้นที่การศึกษามัธยมศึกษาขอนแก่น เป็นองค์กรทางการศึกษาที่อยู่ภายใต้การกำกับดูแลของสำนักงานคณะกรรมการการศึกษาขั้นพื้นฐาน กระทรวงศึกษาธิการ ตั้งขึ้นตามนโยบายปฏิรูประบบราชการของรัฐบาล โดยแบ่งเป็นหน่วยงานส่วนกลางที่ตั้งอยู่ในเขตพื้นที่ของแต่ละจังหวัด ครอบคลุมอำเภอ มีการยึดหยุ่นในการจัดตั้ง ยุบเลิก และบริหารจัดการ ซึ่งเน้นการกำกับดูแล ส่งเสริมและประสานงานเพื่อพัฒนาคุณภาพการศึกษา และสถานศึกษาในเขตพื้นที่การศึกษา มีภารกิจในการจัดการศึกษาขั้นพื้นฐานในพื้นที่จังหวัดขอนแก่น มีโรงเรียนในสังกัดจำนวน 84 โรงเรียน จัดการศึกษาตั้งแต่ระดับชั้นมัธยมศึกษาปีที่ 1 - 6

### ที่ตั้งสำนักงาน

เลขที่ 473 หมู่ที่ 2 ถนนมลิวรรณ ตำบลบ้านทุ่ม อำเภอเมืองขอนแก่น จังหวัดขอนแก่น  
รหัสไปรษณีย์ 40000 โทรศัพท์ 0-4300-9867 โทรสาร 0-4325-5367 Website : <http://www.kksec.go.th>

แผนที่แสดงเขตพื้นที่บริการทางการศึกษา สำนักงานเขตพื้นที่การศึกษามัธยมศึกษาขอนแก่น

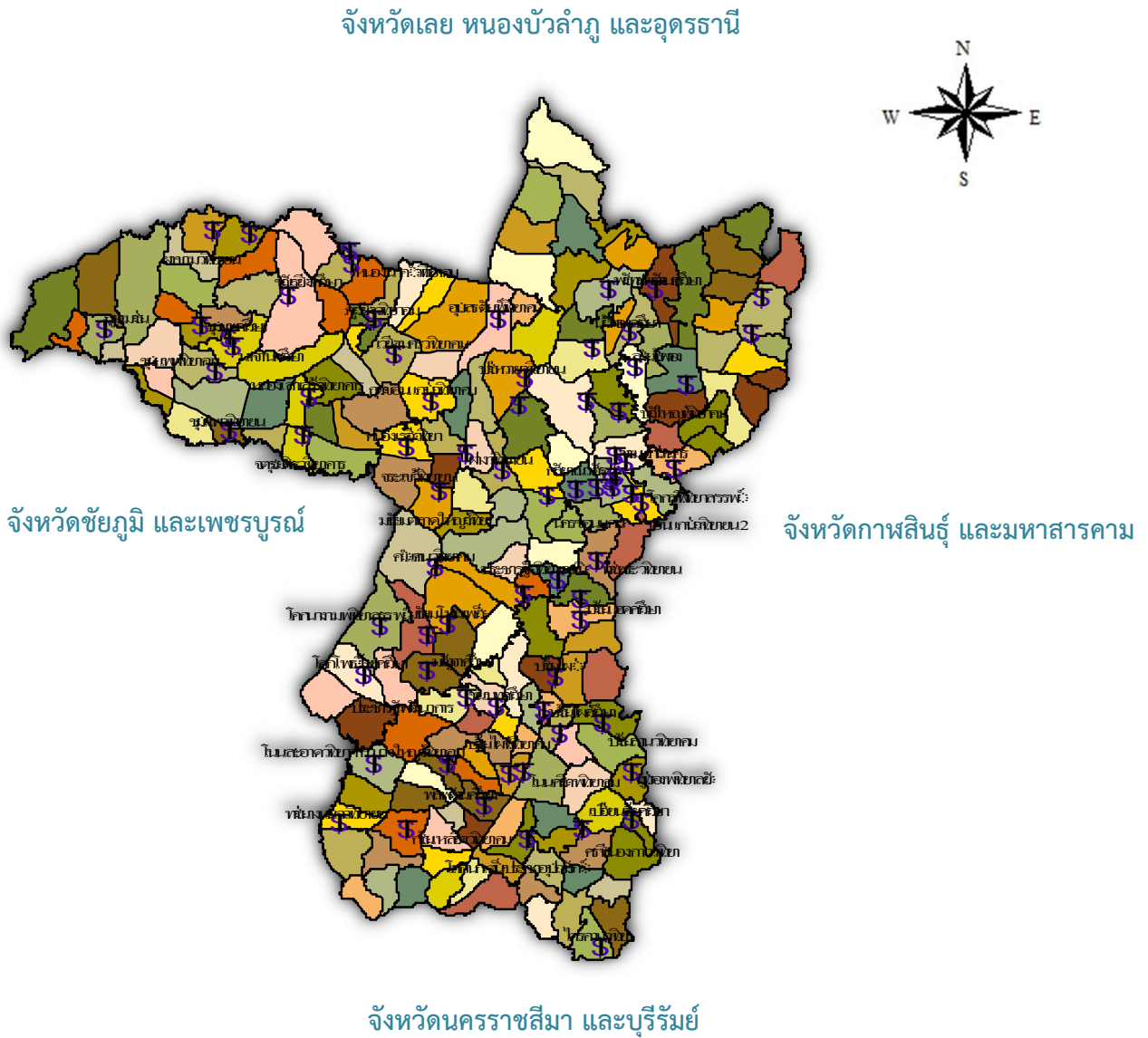

สำนักงานเขตพื้นที่การศึกษามัธยมศึกษาขอนแก่น มีพื้นที่บริการทางการศึกษาครอบคลุม 26 อำเภอ พื้นที่ 10,885.991 ตารางกิโลเมตร มีโรงเรียนในสังกัด จำนวน 84 โรงเรียน โดยมีอาณาเขตติดต่อจังหวัดต่าง ๆ ดังนี้

- ทิศเหนือ                      ติดต่อกับจังหวัดเลย จังหวัดหนองบัวลำภู และจังหวัดอุดรธานี
- ทิศตะวันออก                ติดต่อกับจังหวัดกาฬสินธุ์ และจังหวัดมหาสารคาม
- ทิศใต้                         ติดต่อกับจังหวัดนครราชสีมา และจังหวัดบุรีรัมย์
- ทิศตะวันตก                ติดต่อกับจังหวัดชัยภูมิ และจังหวัดเพชรบูรณ์

## โครงสร้างการบริหารงานสำนักงานเขตพื้นที่การศึกษามัธยมศึกษาขอนแก่น

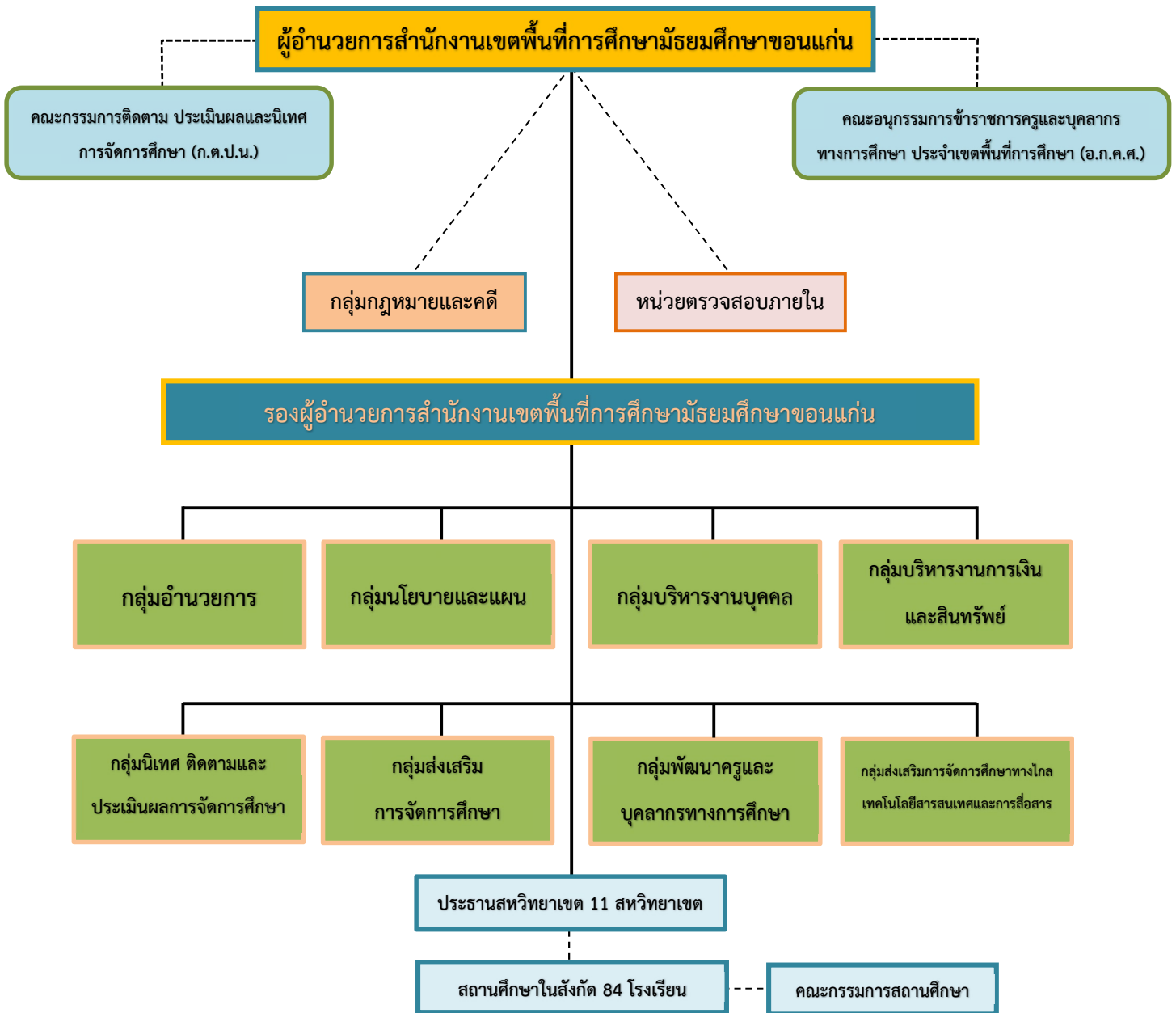

## บุคลากรสำนักงานเขตพื้นที่การศึกษามัธยมศึกษาขอนแก่น

ลำดับที่	ชื่อ - สกุล	ตำแหน่ง	หมายเลขโทรศัพท์
1	นายศักดิ์ ชัยภักย์	ผู้อำนวยการสำนักงานเขตพื้นที่การศึกษามัธยมศึกษาขอนแก่น	08-5765-3816
2	นายสิทธิพล พหลทัฬห	รองผู้อำนวยการสำนักงานเขตพื้นที่การศึกษามัธยมศึกษาขอนแก่น	08-9428-3876
3	นายอาทิตย์ อารังชัยชนะ	รองผู้อำนวยการสำนักงานเขตพื้นที่การศึกษามัธยมศึกษาขอนแก่น	08-1749-4873
4	นายทวีศักดิ์ สมนอก	รองผู้อำนวยการสำนักงานเขตพื้นที่การศึกษามัธยมศึกษาขอนแก่น	08-9578-4936
<b>กลุ่มอำนวยการ</b>			
1	นางอรุณศรี เมืองครุฑ	ผู้อำนวยการกลุ่มอำนวยการ	09-3558-1117
2	นายมานพ สุวรรณภูมิ	นักวิชาการคอมพิวเตอร์ชำนาญการ	09-1060-6552
3	นางสาวพิศมัย โคสาดี	เจ้าพนักงานธุรการชำนาญงาน	08-9420-2543
4	นางสาวปนัดดา ศรีหาวงศ์	เจ้าพนักงานธุรการชำนาญงาน	08-3665-4157
<b>กลุ่มบริหารงานบุคคล</b>			
1	นางนวลอนงค์ จินดาภู	ผู้อำนวยการกลุ่มบริหารงานบุคคล	08-9709-8703
2	นางไพฑูรย์ นรสิงห์	นักทรัพยากรบุคคลชำนาญการพิเศษ	08-9715-7387
3	นางปนิดา เคหะฐาน	นักทรัพยากรบุคคลชำนาญการ	09-5895-6282
4	นางสาวสายชล มนต์ช่วย	นักทรัพยากรบุคคลชำนาญการ	09-9060-7447
5	นางสาวปาริชาติ วงษ์ลา	นักทรัพยากรบุคคลปฏิบัติการ	08-2338-8110
6	นางสาวบุญโฮม จอมทอง	เจ้าพนักงานธุรการชำนาญงาน	09-9282-6679
<b>กลุ่มนโยบายและแผน</b>			
1	นางตณษกร ผิวขาว	ผู้อำนวยการกลุ่มนโยบายและแผน	08-9422-0226
2	นางจริยวรรณ กรุงศรี	นักวิเคราะห์นโยบายและแผนชำนาญการพิเศษ	08-9623-5932
3	นายมนตรี ศรีอุทธา	นักวิเคราะห์นโยบายและแผนชำนาญการ	08-1717-8844
4	นายสุทิน สายสินธุ์	นักวิเคราะห์นโยบายและแผนปฏิบัติการ	08-1435-3649
5	นายอนุพงศ์ โพธิ์นาง	เจ้าพนักงานธุรการปฏิบัติงาน	08-9712-1615
<b>กลุ่มส่งเสริมการจัดการศึกษา</b>			
1	นางสดใส สวัสดิธรรมย์	ผู้อำนวยการกลุ่มส่งเสริมการจัดการศึกษา	08-1051-3117
2	นางชุตติกาญจน์ นกเด่น	นักวิชาการศึกษาชำนาญการพิเศษ	09-2265-3362
3	นางสาวกรรศิริ ศรีอุทธา	นักวิชาการศึกษาชำนาญการ	08-4654-1249
4	นางสาวณัฐมน ไชยเกตุ	นักวิชาการศึกษาชำนาญการ	08-3454-9696
5	นางสาวประภาพร เมืองนาค	นักวิชาการศึกษาปฏิบัติการ	08-9714-5389
<b>กลุ่มนิเทศ ติดตามและประเมินผลการจัดการศึกษา</b>			
1	นายเชนทร์ กองพิลา	ผู้อำนวยการกลุ่มนิเทศ ติดตามและประเมินผลการจัดการศึกษา	08-1262-9538
2	นายนิคม กองเพชร	ศึกษานิเทศก์ชำนาญการพิเศษ	06-1070-5353
3	นายสุนันท์ พันธุ์ลาวัณย์	ศึกษานิเทศก์ชำนาญการพิเศษ	08-5001-5326
4	นางจินตนา คงอานนท์	ศึกษานิเทศก์ชำนาญการพิเศษ	08-6229-8236
5	นายพัฒนพงศ์ ศรีวะระมย์	ศึกษานิเทศก์ชำนาญการพิเศษ	08-1717-7366
6	นายกัมพล ชันทะวงษ์	ศึกษานิเทศก์ชำนาญการพิเศษ	08-1975-0429
7	นางสุชีรา สาข่อง	ศึกษานิเทศก์ชำนาญการพิเศษ	09-8272-3739
8	นายจิรัฐติกุล ดอนวิจารณ์ขจร	ศึกษานิเทศก์ชำนาญการพิเศษ	09-4256-2898
9	นางสาวยุวภา ราวี	ศึกษานิเทศก์ชำนาญการพิเศษ	08-4794-8346
10	นางสิรินันท์ สุรไพฑูรย์ แซ่ผุง	ศึกษานิเทศก์ชำนาญการพิเศษ	08-9576-2053

**บุคลากรสำนักงานเขตพื้นที่การศึกษามัธยมศึกษาขอนแก่น**

ลำดับที่	ชื่อ - สกุล	ตำแหน่ง	หมายเลขโทรศัพท์
11	นางพรผกา หนูจันทร์	ศึกษานิเทศก์ชำนาญการพิเศษ	08-7864-5979
12	นางอัญญา สมนินทร์	ศึกษานิเทศก์ชำนาญการพิเศษ	09-6559-7892
13	นางวรลักษณ์ สีระคาม	ศึกษานิเทศก์ชำนาญการพิเศษ	09-3545-5561
14	นายวรวิทย์ คุณประทุม	ศึกษานิเทศก์ชำนาญการพิเศษ	09-8097-4891
15	นางสาวอรุณวรรณ จุลม่วง	ศึกษานิเทศก์ชำนาญการพิเศษ	08-6345-7226
16	นายสมาน ล้าลอง	ศึกษานิเทศก์ชำนาญการพิเศษ	08-0755-7639
17	นายณิชาชนน แผลมคม	ศึกษานิเทศก์ชำนาญการ	06-6156-4644
18	นางสาวนิภาพร แผลมคม	ศึกษานิเทศก์ชำนาญการ	06-1525-9492
19	นางสาววรรณา หาปูน	เจ้าพนักงานธุรการปฏิบัติงาน	08-0619-2414
<b>กลุ่มบริหารงานการเงินและสินทรัพย์</b>			
1	นางอิสริยา มวลเมืองสอง	ผู้อำนวยการกลุ่มบริหารงานการเงินและสินทรัพย์	09-2139-8488
2	นางสาวญาธิมา นามปัญญา	นักวิชาการพัสดุชำนาญการพิเศษ	09-8414-1693
3	นางสาวเย็นจิต ทองคำมี	นักวิชาการเงินและบัญชีชำนาญการพิเศษ	09-4291-3891
4	นางสาวปนัดดา กิจสำเร็จ	นักวิชาการเงินและบัญชีชำนาญการ	09-3321-6157
5	นางสาวรัชนิกรณ โยชาลี	นักวิชาการเงินและบัญชีปฏิบัติการ	09-9172-6622
6	นางสาวอรพิน คนล้ำ	นักวิชาการเงินและบัญชีปฏิบัติการ	08-1545-9301
7	นายจาตุรงค์ ยศสาร	นักวิชาการพัสดุปฏิบัติการ	09-0945-9651
<b>หน่วยตรวจสอบภายใน</b>			
1	นางสาวเรียม สังข์จันทร์	ผู้อำนวยการหน่วยตรวจสอบภายใน	08-6852-3377
2	นางสาววิราวรรณ นระมาตย์	นักวิชาการตรวจสอบภายในปฏิบัติการ	06-4098-5616
<b>กลุ่มส่งเสริมการศึกษาทางไกลเทคโนโลยีสารสนเทศและการสื่อสาร</b>			
1	นายประภาส วินังสิริ	นักประชาสัมพันธ์ชำนาญการพิเศษ ปฏิบัติหน้าที่ ผู้อำนวยการ กลุ่มส่งเสริมการศึกษาทางไกล เทคโนโลยีสารสนเทศและการสื่อสาร	08-5739-0480
2	นายสุทัศน์ รัตนพลที	นักวิชาการคอมพิวเตอร์ชำนาญการ	08-5609-9799
<b>กลุ่มพัฒนาครูและบุคลากรทางการศึกษา</b>			
1	นางพรณทิพย์ พันธุ์เพ็ง	นักทรัพยากรบุคคลชำนาญการพิเศษ ปฏิบัติหน้าที่ ผู้อำนวยการกลุ่มพัฒนาครูและบุคลากรทางการศึกษา	08-9569-8343
<b>กลุ่มกฎหมายและคดี</b>			
1	นายถวิล ม่วงสุข	นิติกรชำนาญการพิเศษ ปฏิบัติหน้าที่ผู้อำนวยการกลุ่มกฎหมายและคดี	06-1353-2415
2	นายคุณข้าว ศรีเชียงสา	นิติกรชำนาญการ	06-3997-9446
<b>พนักงานราชการ</b>			
1	นางสาวหทัยภัทร เวียงจันทร์	นักจิตวิทยาโรงเรียนประจำสำนักงานเขตพื้นที่การศึกษามัธยมศึกษาขอนแก่น (กลุ่มส่งเสริมการจัดการศึกษา)	08-3451-5263
2	นางสาวชไมพร ศิริวรรณ	นักจัดการงานทั่วไป (กลุ่มอำนาจการ)	08-7420-9427
3	นางสาวเปรมวดี เสนาชัย	นักทรัพยากรบุคคล (กลุ่มบริหารงานบุคคล)	08-0159-4539
4	นางสาวรัตนวรรณ จินดาภู	นักทรัพยากรบุคคล (กลุ่มบริหารงานบุคคล)	08-8552-2602
5	นางสาววรรรัตน์ แวดล้อม	นักจัดการงานทั่วไป (กลุ่มอำนาจการ)	08-9421-9856
6	นางสาวกนกวรรณ วรรณชน	เจ้าพนักงานธุรการ (กลุ่มบริหารงานการเงินและสินทรัพย์)	08-7949-3467
7	นายกิตติศักดิ์ กองไธสง	พนักงานขับรถ (กลุ่มอำนาจการ)	06-1164-8676

## บุคลากรสำนักงานเขตพื้นที่การศึกษามัธยมศึกษาขอนแก่น

ลำดับที่	ชื่อ - สกุล	ตำแหน่ง	หมายเลขโทรศัพท์
	ลูกจ้างชั่วคราว		
1	นางสุภัทรา ชีกว้าง	ครูอัตราจ้าง ช่วยราชการ (กลุ่มอำนวยการ)	09-1054-2098
2	นางสาวขวัญฤทัย วิโย	บุคลากรปฏิบัติงานวุฒิปริญญาตรี (กลุ่มบริหารงานบุคคล)	09-5180-5873
3	นางสาววิริดา พันธุ์เสนา	บุคลากรปฏิบัติงานวุฒิปริญญาตรี (กลุ่มบริหารงานการเงินและสินทรัพย์)	09-0514-9639
4	นางเยาว์ ชิวจำปา	บุคลากรปฏิบัติงานวุฒิปริญญาตรี (กลุ่มบริหารงานการเงินและสินทรัพย์)	08-3148-2256
5	นางชลิตา เดชบำรุง	พนักงานพิมพ์ดีด (กลุ่มบริหารงานบุคคล)	06-5994-5874
6	นายชุมพล เพ็งลี	พนักงานธุรการ (กลุ่มบริหารงานบุคคล)	08-3144-0571
7	นางสาวพินทุพันธุ์ เดชาธรรมรักษ์	พนักงานธุรการ (กลุ่มส่งเสริมการจัดการศึกษา)	06-5568-9640
8	สิบเอก กิตติศักดิ์ พุฒละ	พนักงานพิมพ์ดีด (กลุ่มพัฒนาครูและบุคลากรทางการศึกษา)	09-2974-9451
9	นายวัชรินทร์ แผงสีจันทร์	พนักงานขับรถ (กลุ่มอำนวยการ)	09-9438-9529
10	นางสาวกานดา ธงชัย	พนักงานทำความสะอาด (กลุ่มอำนวยการ)	06-2852-6229
11	นางสาวฤทัยรัตน์ ทะกอง	พนักงานทำความสะอาด (กลุ่มอำนวยการ)	08-2740-7765
12	จำสิบเอกหญิง สุกลักษณ์ วิชา	พนักงานทำความสะอาด (กลุ่มอำนวยการ)	08-9254-6229
13	นายจักรกฤษณ์ แผงสีจันทร์	พนักงานรักษาความปลอดภัย (กลุ่มอำนวยการ)	09-7176-4368
14	นายสุขสวัสดิ์ นาเมืองจันทร์	คนสวน (กลุ่มอำนวยการ)	06-1817-9749

ข้อมูล ณ วันที่ 10 มิถุนายน 2566

## สรุป จำนวนบุคลากรในสำนักงานเขตพื้นที่การศึกษามัธยมศึกษาขอนแก่น

- ผู้บริหาร	จำนวน	4	คน
- กลุ่มอำนวยการ	จำนวน	4	คน
- กลุ่มบริหารงานบุคคล	จำนวน	6	คน
- กลุ่มนโยบายและแผน	จำนวน	5	คน
- กลุ่มส่งเสริมการจัดการศึกษา	จำนวน	5	คน
- กลุ่มนิเทศ ติดตามและประเมินผลการจัดการศึกษา	จำนวน	19	คน
- กลุ่มบริหารงานการเงินและสินทรัพย์	จำนวน	7	คน
- กลุ่มส่งเสริมการศึกษาทางไกลเทคโนโลยีสารสนเทศและการสื่อสาร	จำนวน	2	คน
- กลุ่มพัฒนาครูและบุคลากรทางการศึกษา	จำนวน	1	คน
- กลุ่มกฎหมายและคดี	จำนวน	2	คน
- หน่วยตรวจสอบภายใน	จำนวน	2	คน
- พนักงานราชการ	จำนวน	7	คน
- ลูกจ้างชั่วคราว	จำนวน	14	คน
<b>รวมทั้งสิ้น</b>	<b>จำนวน</b>	<b>78</b>	<b>คน</b>

ทำเนียบผู้บริหารสถานศึกษา สังกัดสำนักงานเขตพื้นที่การศึกษามัธยมศึกษาขอนแก่น

ที่	โรงเรียน	อำเภอ	ผู้บริหาร/รองผู้บริหาร	มือถือ	โทรศัพท์/โทรสาร
1	ขอนแก่นวิทยายน	เมืองขอนแก่น	นายศักดิ์ดาเดช ทาช้าย	06-5404-0289	0-4324-6958
			นางชฎีพร นาเลาห์	08-9944-1163	
			นางลักษณ์มณี แสงสุพิน	06-4417-9878	
			นายธনীช ฐากุลธเนศ	08-1662-1836	
			นายนพดล สิงห์ศรี	09-3538-0326	
2	แก่นนครวิทยาลัย	เมืองขอนแก่น	นายคมลันต์ ชุมอภัย	06-1297-9898	0-4322-1783
			นางหัทธกานต์ นารีวิจิตร	08-3142-4568	0-4322-5637(F)
			นางพัชริน ทักษิณ	08-9710-2082	
			นายภานุเดชา ภาวะพินิจ	06-4867-2351	
			นายพิภพ ก้านกำ	09-9223-9787	
3	กัลยาณวัตร	เมืองขอนแก่น	นายสุรเชษฐ รูปต่ำ	08-1708-7944	0-4322-4427
			นางสาวอัญรินทร์ รุ่งชัยพาณิชย์	06-5816-6895	0-4322-1511
			นางสาวพิทยธิดา พิทยสกุล	09-1054-8333	0-4322-4175(F)
			นางเพ็ญประภา ชูยกระเตื้อง	09-4356-9994	
			นางสาวสุพรรณษา ธรรมสโรช	06-4353-9297	
4	ขามแก่นนคร	เมืองขอนแก่น	นายศุภกิจ สานุสตัย	08-0369-6991	0-4324-1720
			นางจิรพา บุญประกอบ	08-9917-6087	
			นางเพ็ญสุดา ฤทธิมนตรี	09-4654-9697	
			นายพูนสุข เหลี่ยมสิงขร	08-2452-4444	
5	นครขอนแก่น	เมืองขอนแก่น	นายอภิชาติ อุ่นเกิด	08-8324-6729	0-4325-5272
			นางสาวดารุณี งอสอน	09-3324-1704	0-4325-5274(F)
			นายองอาจ สิมเสน	06-4740-4630	
			นางสาวดวงใจ มาตรวังแสง	08-6159-7493	
			นายเกรียงศักดิ์ โล่ห์เส็ง	09-3447-2775	
6	เตรียมอุดมศึกษาพัฒนาการ ขอนแก่น	เมืองขอนแก่น	นายพีระพงษ์ วิริยสถิตย์กุล	08-1592-9733	0-4326-1154
					0-4334-6404(F)
7	ขอนแก่นวิทยายน 2 (สมาน สุเมธ)	เมืองขอนแก่น	นายวรรณประกรณ์ จุมพลน้อย	08-7952-6899	0-4346-6442
			นายวงศ์วัชระ ดวงศรี	06-1951-5424	
8	โคกสีพิทยาสรรพ์	เมืองขอนแก่น	นางนิกัญชลา ลั่นเหลือ	06-2874-9466	0-4328-3015
9	เทพศิรินทร์ ขอนแก่น	เมืองขอนแก่น	นายสวิตศักดิ์ สำนักวงศ์	08-1380-5940	0-4391-6054
10	ขอนแก่นพัฒนาศึกษา	เมืองขอนแก่น	นายอำพร อัมเถื่อน	08-3562-5364	0-4339-3309
			นายธีธัช กิตติคุณ	08-1471-2547	
11	สวระสิทธิ์พิทยาสรรพ์	เมืองขอนแก่น	นายโชคชัย ชุมแวงวาปี	09-3325-9092	0-4344-8381
			นายเฉลิมพล จันดา	08-3677-5437	0-4344-8380(F)

ทำเนียบผู้บริหารสถานศึกษา สังกัดสำนักงานเขตพื้นที่การศึกษามัธยมศึกษาขอนแก่น

ที่	โรงเรียน	อำเภอ	ผู้บริหาร/รองผู้บริหาร	มือถือ	โทรศัพท์/โทรสาร
12	แก่นนครวิทยาลัย 2	เมืองขอนแก่น	นายศุภฤกษ์ คงนาวัง	09-2901-3399	0-4332-5672
13	ขอนแก่นวิทยาลัย	เมืองขอนแก่น	นางสาวสุภลักษณ์ บรรดาศักดิ์	09-6394-6566	0-4342-3069
14	สีหราชเดโชชัย	เมืองขอนแก่น	นายสันติ พันธุ์ชัย	08-8919-7891	0-4320-2196
15	ขอนแก่นวิทยายน 3	เมืองขอนแก่น	นายศรารุช นาเสี่ยม	08-9710-9538	0-4304-0220
16	พระราชรัฐวิทยาเสริม	พระยืน	นายสุรภฤกษ์ คำปिका	08-8563-2856	0-4330-9539
			นายภาณุทัตต์ ศรีหลัก	08-0186-3008	
17	ฝางวิทยายน	บ้านฝาง	นายศรารุช ฐิปัญญา	08-6236-3450	0-4300-9866
			นายสถาพร ไชยศรี	09-3194-4141	
			นายจักรพันธ์ ประทุมทีป	08-7227-7660	
18	ป่าหวายวิทยายน	บ้านฝาง	นายพัฒนพงษ์ แสงพันธ์	06-5237-7076	0-4346-0274
			(รักษาการผู้อำนวยการโรงเรียน)		
19	บ้านไผ่	บ้านไผ่	นายสุรพล สุวรรณชาติ	08-1871-2791	0-4327-2622
			นายภควรรณ ชันคำ	09-5668-0966	0-4327-3623(F)
			นายจักรภัทร ยอดสุวรรณ	09-8999-8745	
			นางนงนภัส หวังคุ้มกลาง	08-3673-6101	
			นายยุทธศิลป์ แก้วชูสกุล	08-9619-4201	
20	บ้านไผ่พิทยาคม	บ้านไผ่	นายไพวัล ไชยทองศรี	06-6020-5559	
			นายเดชา ภูมาลัย	06-2903-5611	
21	บ้านไผ่ศึกษา	บ้านไผ่	นายสมมติ ปะตังเวสั้ง	08-3451-4969	0-4327-2541
22	บ้านลานพิทยาคม	บ้านไผ่	นายชัยภร สีมাত্র	08-1574-4918	0-4300-9776
			นายสุริยา เสนาวงค์	08-5747-7750	
23	หนองขามพิทยาคม	บ้านแฮด	นายสัญญา ประชากุล	09-3537-3666	0-4326-7132
24	บ้านแฮดศึกษา	บ้านแฮด	นางเบญจมาศ แก้ววิศิษฐ์	08-1574-5667	0-4321-8214
			นายจุลดิฐ อุ๋นหนองกุง	09-4891-5639	
25	มัธยมศึกษา	มัญจาคีรี	นายสมนึก เรืองลือ	08-9204-4144	0-4328-9167
			นายสมจิตร ภูมิไพบูลย์	08-1954-2634	
			นางกาญจนา พัดเพ็ง	08-9822-1576	
			นายสิรินทร์ มั่งมา	08-8347-5782	
			ว่าที่ร้อยตรีสุรสิทธิ์ สิงห์เมืองพรหม	09-5708-8052	
26	เหล่าใหญ่นาข้าวพิทยาคม	มัญจาคีรี	นางฐิตารีย์ วรรณระคุณาสิน	09-0227-9294	09-5670-6574
27	ท่าศาลาประชานุสรณ์	มัญจาคีรี	นางอุบล ตั้งธนะพงศ์ไชย	08-3287-0380	0-4321-0265
			(รักษาการผู้อำนวยการโรงเรียน)		
28	มัธยมโพนเพ็ก	มัญจาคีรี	นายลือชา แสนพล	09-1060-0429	-
			(รักษาการผู้อำนวยการโรงเรียน)		

ทำเนียบผู้บริหารสถานศึกษา สังกัดสำนักงานเขตพื้นที่การศึกษามัธยมศึกษาขอนแก่น

ที่	โรงเรียน	อำเภอ	ผู้บริหาร/รองผู้บริหาร	มือถือ	โทรศัพท์/โทรสาร
29	โคกนางามพิทยาสรรพ์	มัญจาคีรี	นางกาญจนา ทวนวิเศษกุล นางวาสนา เจริญวิภารัตน์	08-7433-8162 08-5594-4585	08-8549-5550
30	คำแคนวิทยาคม	มัญจาคีรี	นายยุทธศาสตร์ เพียรไรสง	08-6222-0166	-
31	ชนบทศึกษา	ชนบท	นายชัยสิทธิ์ ผาจันทร์ นางศิริภัสสินพร นุ่มนวล นายดิษฐ์ชัย แก่นท้าว	06-1785-9494 09-7319-5641 06-2126-2615	0-4328-6208
32	ประชารัฐพัฒนาการ	ชนบท	ว่าที่พันตรีชัยสำราญ พิมณาคุณ ว่าที่ร้อยตรีภูผาภูมิ โมริย์	08-1369-4604 09-0930-5105	0-4300-9769
33	เปือยน้อยศึกษา	เปือยน้อย	นายกนก บุตรวงษ์	09-4470-4350	0-4300-9797
34	กุ่ทองพิทยาลัย	เปือยน้อย	นายพิพัฒน์พงศ์ บุญอนันต์	08-4392-2531	0-4321-0010
35	โคกโพธิ์ไชยศึกษา	โคกโพธิ์ไชย	นายเสกสัณฑ์ ลุนบง นางสาวสุภัสตรา ฝ่ายสงค์	08-5467-5922 09-3507-4928	0-4321-6158
36	พล	พล	นายบุญเหลือ ทองอ่อน นายวสันต์ คุ่มสุข นางทิพวรรณ ศรีสาร นางปริดา คุ่มสุข นายสาธิต อินทมา	09-4516-4166 08-9415-7078 09-8101-9370 08-9276-8307 08-7223-4488	0-4341-4211
37	โนนข่าวิทยา	พล	นายภูติท วรรณพฤกษ์ นายจตุพล นนทะบุรณ์	08-3454-1042 08-1729-6737	0-4341-8240
38	พลพัฒนศึกษา	พล	นายสุริยะ ลุนบง (รักษาการผู้อำนวยการโรงเรียน)	08-7431-5449	-
39	โสภณกเต็นประชาอุปถัมภ์	พล	นายอัมพร บุตรทุมพันธ์	09-8189-5683	0-4300-9607
40	หนองสองห้องวิทยา	หนองสองห้อง	นายมนตรี ถ้ำหิน นายศรเสนต์ ป้องสา นางสาวจุฑาภรณ์ เทียงมา นายบุญเทียน สุนารี	08-3561-2999 08-7035-2059 08-7233-8272 09-3420-0859	0-4349-1131
41	เบญจมิตรวิทยา	หนองสองห้อง	นายวรารุส สร้อยพิมาย	09-8180-2987	0-4300-0572
42	ไตรคามวิทยา	หนองสองห้อง	นายกังวาล ปัญญาภิรมิตร	08-7239-1994	0-4304-0176
43	ศรีหนองกาววิทยา	หนองสองห้อง	นายธนโชติ ศรีธรรมาภรณ์ นายชิตพล ปะนันตา	09-3467-9988 08-7856-3203	0-4330-6422
44	แวงใหญ่วิทยาคม	แวงใหญ่	นายวัชระ คงแสนคำ นางจันทร์เพ็ญ ศิลพันธ์	06-3001-7969 08-1047-9554	0-4349-6055

ทำเนียบผู้บริหารสถานศึกษา สังกัดสำนักงานเขตพื้นที่การศึกษามัธยมศึกษาขอนแก่น

ที่	โรงเรียน	อำเภอ	ผู้บริหาร/รองผู้บริหาร	มือถือ	โทรศัพท์/โทรสาร
45	โนนสะอาดวิทยาคาร	เวียงใหญ่	นายทศพร ไชยชนะ	08-3338-8929	-
46	เวียงน้อยศึกษา	เวียงน้อย	นายสมเกียรติ หาแก้ว	09-3474-6538	-
			นางปิยมาภรณ์ ปัญญา	06-5395-8915	
47	ก้านเหลืองวิทยาคม	เวียงน้อย	นายสมชาย แพ้โรสงค์	09-1127-4908	0-4342-4393
			นางสาวชลธิชา ดีเลิศ	08-7905-4702	
48	ท่านางแนววิทยายน	เวียงน้อย	นายเชษฐา วันสุทะ	08-1197-5991	0-4327-8084
			นางสาวจินตนา เหล็กแจ็ก	08-0733-1943	
49	โนนศิลาวิทยาคม	โนนศิลา	นายจรัส รัตนบุญทา	08-7858-2790	0-4328-1060
			นายเกษมรัตน์ ขุนทิพย์ทอง	08-5751-6308	
50	สันติพัฒนกิจวิทยา	โนนศิลา	นายกฤษณา กิตติลาภ	09-9071-7779	0-4321-0673
51	น้ำพองศึกษา	น้ำพอง	ว่าที่ร้อยตรีพิจิตร ราชบุตร	08-1320-4851	0-4343-1701
			นางสาวจานุสรณ์ บริบูรณ์วัฒน์	08-3494-7488	
			นางสาวจิรภรณ์ สีปากนา	08-7950-7099	
			นายวัทธิกร โพธิ์ชัยโถ	09-4639-3432	
			นางสาวอัจฉรา สอนโว	06-5294-9445	
52	น้ำพองพัฒนศึกษา	น้ำพอง	นายอรุณ ชาวกล้า	08-3147-2762	0-4344-1002
	รัชมังคลาภิเษก				
53	บัวใหญ่พิทยาคม	น้ำพอง	นายสัมฤทธิ์ พรสุวรรณ์	06-5789-5142	0-4345-0886
			นายสรรพลสิทธิ์ สีหาอินทร์	08-3288-6331	
54	ม่วงหวานพัฒนศึกษา	น้ำพอง	นายปิยณัฐ กุศลมาลย์	08-6220-9848	0-4330-6382
55	ลำน้ำพอง	น้ำพอง	นายธวัชชัย กองเป้า	08-2316-2479	-
			(รักษาการผู้อำนวยการโรงเรียน)		
56	พังทวยพัฒนศึกษา	น้ำพอง	นายพลสัณฑ์ พิมพ์ภักดี	08-9709-6309	-
57	ดงมันพิทยาคม	น้ำพอง	นายมานพ โคตรโสภาก	08-6328-7902	0-4330-6472
58	เขาสวนกวางวิทยานุกูล	เขาสวนกวาง	นายศรวิษฐ์ ฤทธิมนตรี	08-1057-8515	0-4344-9106
			นางปิยะธิดา ตีรักษา	08-1629-5389	0-4344-9251
59	ดงบังวิทยายน	เขาสวนกวาง	นางเกศกนก ศรีเคนา	08-1052-3508	-
			(รักษาการผู้อำนวยการโรงเรียน)		
60	ศรีกระนวนวิทยาคม	กระนวน	นางพัชรินทร์ ไชยสมบัติ	08-9944-5540	0-4325-1350
			นายเทวา รุทเทวิน	08-0658-9851	
			นายอวตาร บริบูรณ์วัฒน์	08-1060-4928	0-4325-1260(F)
			นายวัชร ชันสังข์	08-0492-4777	
			นางสาวชนิดา คุ่มศรีไวย์	08-0717-1891	

ทำเนียบผู้บริหารสถานศึกษา สังกัดสำนักงานเขตพื้นที่การศึกษามัธยมศึกษาขอนแก่น

ที่	โรงเรียน	อำเภอ	ผู้บริหาร/รองผู้บริหาร	มือถือ	โทรศัพท์/โทรสาร
61	ยางคำพิทยาคม	กระนวน	นายลือชัย หล้าคำ นายวิทยา ชนะกาลี	09-5032-7894 08-0598-3648	0-4321-0712
62	ทุ่งใหญ่รัตนศึกษา	กระนวน	นายธงชัย ศรีเคนา นางทิพวรรณ สุภักดี	09-8097-4132 06-2893-2614	0-4330-6420
63	อุบลรัตน์พิทยาคม	อุบลรัตน์	นายสุเมธ สุวอ นายเกียรติศักดิ์ พลคชา นายเวียงชัย อติรัตนวงษ์ นายชินกรณ หงษ์สนิท	08-6451-4156 08-4560-9825 08-3599-8551 09-1064-9329	0-4344-6100
64	บึงไทรพิทยาคม	อุบลรัตน์	นายบัณฑิต ฤทธิ์ศรี	08-3458-2456	0-4321-0804
65	บัวแก้วพิทยาคม	อุบลรัตน์	นายคำภา โสโท	08-3147-7609	-
66	ชุมแพศึกษา	ชุมแพ	นายฉัตร สิงห์บุราณ นางรัชณี หล้าจาด นายบรรลือศักดิ์ จันทร์ดี นางอักษิพร ชื่นนรินทร์ นายวัชรวิทย์ ทองวิลัย	09-5826-3115 08-7234-0003 08-7859-2976 09-7987-2698 09-1871-5887	0-4331-1118 0-4331-2195(F)
67	ชุมแพพิทยาคม	ชุมแพ	นายอดุล อิงแก้ว นายคุณาธิป จำปานิล	08-8573-0199 09-5653-0784	0-4321-0096
68	ข้าวเรียงศึกษา	ชุมแพ	นายสุรศักดิ์ บึงบาง	09-1063-7897	0-4346-3533
69	ชุมแพวิทยายน	ชุมแพ	นายไมตรี นิลสาकु นางมณีนญา มุ่งเกิด	09-3431-7857 08-8515-5661	-
70	หนองเสาเล้าวิทยาการ	ชุมแพ	นายจงจิต ดวงสนาม	08-1056-1365	0-4321-0097
71	จตุรมิตรวิทยาการ	ชุมแพ	นายจิระยุทธ พุทธรักษาพิทักษ์ นายกิจวัฒน์ แสนศรีระ นางสาวศิริวรรณ เต็มวงษ์	08-0165-9989 08-6690-2465 08-9433-5895	0-4329-6087
72	หนองเรือวิทยา	หนองเรือ	นายवलันต์ จันทร์พิสิษฐ์ นางศิริจันทร์ พลอยแพงพิมพ์ นายขวัญชัย บำขุนทด นางวรางคณา วิวัฒน์วงตระกูล นายปิยวุฒิ พรหมภักดี	08-2369-9953 08-1729-9418 08-1768-4052 09-0239-9289 09-1915-9642	0-4329-4073
73	จระเข้วิทยายน	หนองเรือ	นายปรีชา ศรีลับขวา นางสาวภัทรานุช สีताल	08-1574-1322 08-2108-2533	0-4330-6347
74	มัธยมตลาดใหญ่วิทยา	หนองเรือ	นายบรรพต จันท์ดาเสื่อ	09-3332-0995	-

ทำเนียบผู้บริหารสถานศึกษา สังกัดสำนักงานเขตพื้นที่การศึกษามัธยมศึกษาขอนแก่น

ที่	โรงเรียน	อำเภอ	ผู้บริหาร/รองผู้บริหาร	มือถือ	โทรศัพท์/โทรสาร
75	ภูเวียงวิทยาคม	ภูเวียง	นายสุรียา ห่มขวา นางเบญจลักษณ์ ไกรศรีวรรณ นายปัฐภิญช์ นนทะโคตร นายประยุทธ คำจันลา นางสาวศิรินประภา กงซา	09-1064-6467 08-1544-6727 06-2291-5599 08-4511-8099 06-2242-4563	0-4329-1711
76	เวียงนครวิทยาคม	ภูเวียง	นายพัฒนา ทบวงษ์ศรี นางสาวอิสราภรณ์ พรเพ็ญ	08-1394-1664 08-3672-2215	0-4342-4321
77	กุดขอนแก่นวิทยาคม	ภูเวียง	นายประพุดิพันธ์ ขวลิ นายรัตนชัย ไวนุสิทธิ์	06-6156-9354 08-7139-2556	0-4300-0369
78	เวียงวงกตวิทยาคม	เวียงเก่า	นายสุรวุฒิ นักปราชญ์ นายสุดตา ศรีอ่างเงิน	08-3358-9191 09-5126-5251	0-4343-8044
79	นาจานศึกษา	สีชมพู	นางจุฑามาศ เวียงทอง นางสาวจิราพรรณ ดอนม่วง	08-5693-5551 06-3314-1590	-
80	หนองตาไก้ศึกษา	สีชมพู	นายอภิชาติ ลิงห์น้อย นายเรียน วันทองสุข	08-7866-1792 08-1053-6222	-
81	ซำยางวิทยายน	สีชมพู	นายพหลยุทธ สายปัญญา	08-1281-4481	0-4342-4300
82	ผาขามวิทยายน	สีชมพู	นายนพดล โสสีทา	08-8979-7945	0-4321-3825
83	หนองนาคำวิทยาคม	หนองนาคำ	นางสุภาเพ็ญ พรหมโสภณ นายนิติวัฒน์ วรรณวี	08-1060-6075 09-7223-8798	0-4321-7118 0-4321-7217(F)
84	ภูผาม่าน	ภูผาม่าน	นายสุรสิทธิ์ บุญครอง นางสาวธริญา ชนะโยธา	08-1051-8616 08-0418-7874	-

ที่มา : กลุ่มบริหารงานบุคคล

ข้อมูล ณ วันที่ 10 มิถุนายน 2566

ทำเนียบคณะกรรมการติดตาม ตรวจสอบ ประเมินผลและนิเทศการศึกษา (ก.ต.ป.น.)  
ตามประกาศสำนักงานเขตพื้นที่การศึกษามัธยมศึกษาขอนแก่น ลงวันที่ 13 เดือน กุมภาพันธ์ พ.ศ. 2566

ที่	ชื่อ - สกุล	ผู้แทน	ตำแหน่ง	โทรศัพท์
1	นายศักดิ์ดา ชัยภักย์	ผู้อำนวยการสำนักงานเขตพื้นที่การศึกษามัธยมศึกษาขอนแก่น	ประธานกรรมการ	08-5765-3816
2	นายสมเกียรติ หาแก้ว	ผู้แทนผู้บริหารสถานศึกษาขั้นพื้นฐานของรัฐ	กรรมการ	09-3474-6538
3	นางวิไลพรรณ เสรีวัฒน์	ผู้แทนผู้บริหารสถานศึกษาขั้นพื้นฐานของเอกชน	กรรมการ	08-4956-9696
4	นายศุภกิจ สานุสสัย	ผู้ทรงคุณวุฒิด้านการศึกษาขั้นพื้นฐาน	กรรมการ	08-0369-6991
5	นายศักดิ์ดาเดช ทาช้าย	ผู้ทรงคุณวุฒิด้านการศึกษาขั้นพื้นฐาน	กรรมการ	06-5404-0289
6	นายพีระพงษ์ พิมทา	ผู้ทรงคุณวุฒิด้านการวิจัยและประเมินผล	กรรมการ	08-6853-2359
7	นายประวิทย์กาศา บุญจุฑาสิริกุล	ผู้ทรงคุณวุฒิด้านการบริหารการศึกษา	กรรมการ	08-1975-3492
8	ว่าที่ร้อยตรี พิจิตร ราชบุตร	ผู้ทรงคุณวุฒิด้านศาสนา ศิลปะและวัฒนธรรม	กรรมการ	08-1320-4851
9	นายคเชนทร์ กองพิลา	ผู้อำนวยการกลุ่มนิเทศ ติดตามและประเมินผลการจัดการศึกษา	กรรมการและเลขานุการ	08-1262-9538

## สรุปจำนวนโรงเรียนและจำนวนนักเรียน

จำแนกตามการจัดระดับการศึกษา

ประจำปีการศึกษา 2566

เปิดสอนระดับ	จำนวน	
	โรงเรียน	นักเรียน (คน)
มัธยมศึกษาปีที่ 1 - 6	84	59,407
รวม	84	59,407

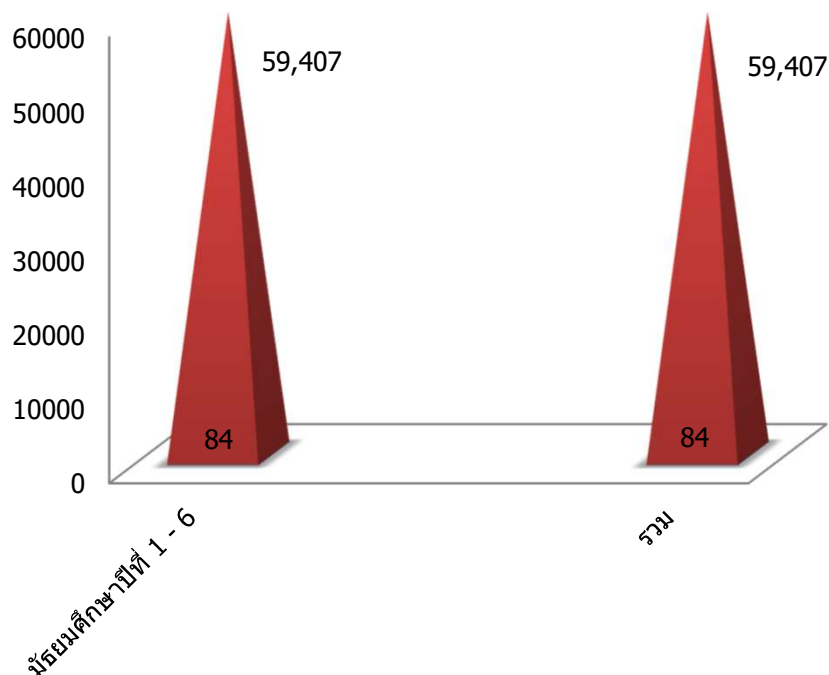
สรุปจำนวนโรงเรียนและจำนวนนักเรียน จำแนกตามการจัดระดับการศึกษา  
ปีการศึกษา 2566

- จำนวนตามการจัดระดับการศึกษา ประจำปีการศึกษา 2566 จำนวน นักเรียน (คน)
- จำนวนตามการจัดระดับการศึกษา ประจำปีการศึกษา 2566 จำนวน โรงเรียน

สรุปจำนวนโรงเรียนจำแนกตามเกณฑ์มาตรฐานการบริหารงานงบประมาณและบริหารงานบุคคล

สังกัดสำนักงานคณะกรรมการการศึกษาขั้นพื้นฐาน

ประจำปีการศึกษา 2566

ขนาดโรงเรียน	จำนวนนักเรียน	จำนวน (โรงเรียน)
ขนาดเล็ก	ตั้งแต่ 119 คนลงมา	11
ขนาดกลาง	ตั้งแต่ 120 - 719 คน	54
ขนาดใหญ่	ตั้งแต่ 720 - 1,679 คน	7
ขนาดใหญ่พิเศษ	ตั้งแต่ 1,680 คนขึ้นไป	12
รวม		84

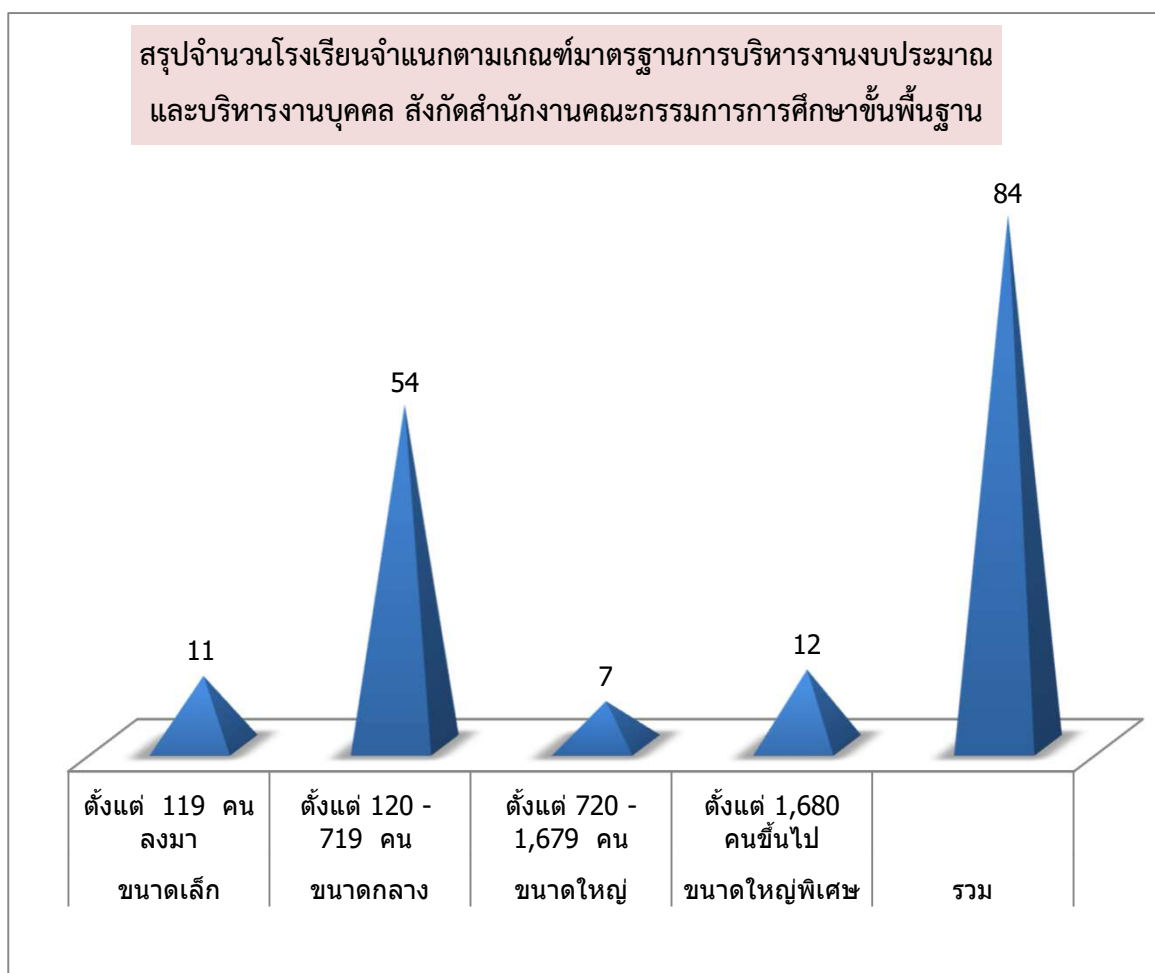

## สรุปจำนวนนักเรียนแยกตามชั้น เพศ จำนวนห้องเรียนและอัตราส่วนห้องเรียนต่อนักเรียน

ปีการศึกษา 2566 จำนวน 84 โรงเรียน

ระดับ/ชั้นเรียน	จำนวนนักเรียน (คน)			จำนวน ห้องเรียน	อัตราส่วน ห้องเรียนต่อนักเรียน
	ชาย	หญิง	รวม		
อนุบาล 1	0	0	0	0	0: 0
อนุบาล 2	0	0	0	0	0: 0
<b>รวมก่อนประถมศึกษา</b>	<b>0</b>	<b>0</b>	<b>0</b>	<b>0</b>	<b>0: 0</b>
ชั้นประถมศึกษาปีที่ 1	0	0	0	0	0: 0
ชั้นประถมศึกษาปีที่ 2	0	0	0	0	0: 0
ชั้นประถมศึกษาปีที่ 3	0	0	0	0	0: 0
ชั้นประถมศึกษาปีที่ 4	0	0	0	0	0: 0
ชั้นประถมศึกษาปีที่ 5	0	0	0	0	0: 0
ชั้นประถมศึกษาปีที่ 6	0	0	0	0	0: 0
<b>รวมประถมศึกษา</b>	<b>0</b>	<b>0</b>	<b>0</b>	<b>0</b>	<b>0: 0</b>
ชั้นมัธยมศึกษาปีที่ 1	4,956	5,343	10,299	312	1: 33
ชั้นมัธยมศึกษาปีที่ 2	4,977	5,672	10,649	314	1: 34
ชั้นมัธยมศึกษาปีที่ 3	5,130	5,518	10,648	315	1: 34
<b>รวมมัธยมศึกษาตอนต้น</b>	<b>15,063</b>	<b>16,533</b>	<b>31,596</b>	<b>941</b>	<b>1: 34</b>
ชั้นมัธยมศึกษาปีที่ 4	4,024	5,309	9,333	287	1: 33
ชั้นมัธยมศึกษาปีที่ 5	3,830	5,481	9,311	293	1: 32
ชั้นมัธยมศึกษาปีที่ 6	3,664	5,503	9,167	287	1: 32
<b>รวมมัธยมศึกษาตอนปลาย</b>	<b>11,518</b>	<b>16,293</b>	<b>27,811</b>	<b>867</b>	<b>1: 32</b>
<b>รวมทั้งสิ้น</b>	<b>26,581</b>	<b>32,826</b>	<b>59,407</b>	<b>1,808</b>	<b>1: 33</b>

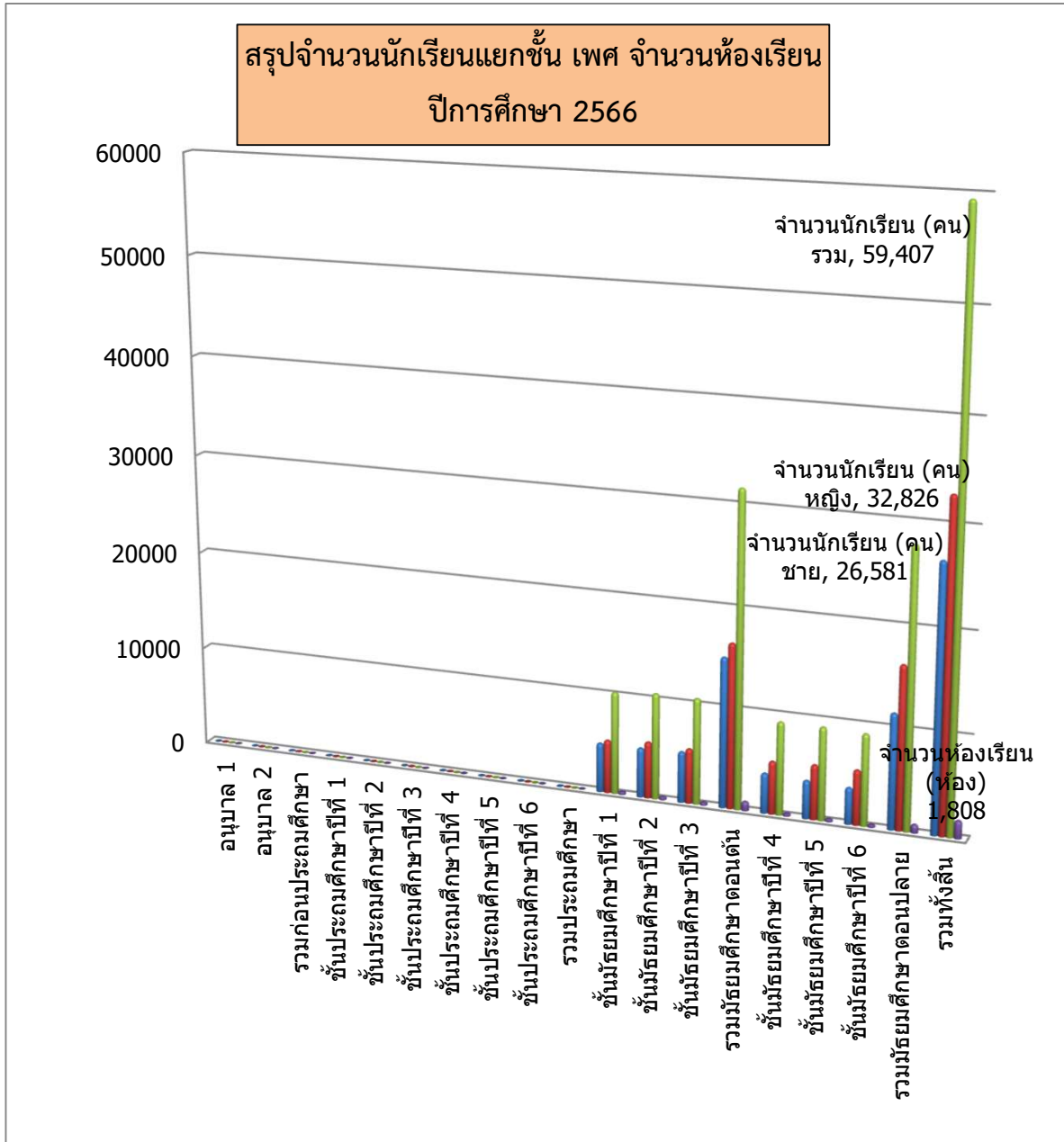

สรุปเปรียบเทียบข้อมูลพื้นฐานทางการศึกษา  
ปีการศึกษา 2563 - 2566 จำนวน 84 โรงเรียน

ระดับ/ชั้นเรียน	ปีการศึกษา			
	2563	2564	2565	2566
อนุบาล 1	0	0	0	0
อนุบาล 2	0	0	0	0
<b>รวมก่อนประถมศึกษา</b>	<b>0</b>	<b>0</b>	<b>0</b>	<b>0</b>
ชั้นประถมศึกษาปีที่ 1	0	0	0	0
ชั้นประถมศึกษาปีที่ 2	0	0	0	0
ชั้นประถมศึกษาปีที่ 3	0	0	0	0
ชั้นประถมศึกษาปีที่ 4	10	0	0	0
ชั้นประถมศึกษาปีที่ 5	5	11	0	0
ชั้นประถมศึกษาปีที่ 6	9	6	11	0
<b>รวมประถมศึกษา</b>	<b>24</b>	<b>17</b>	<b>11</b>	<b>0</b>
ชั้นมัธยมศึกษาปีที่ 1	10,575	10,629	10,703	10,299
ชั้นมัธยมศึกษาปีที่ 2	10,845	10,568	10,742	10,649
ชั้นมัธยมศึกษาปีที่ 3	10,324	10,785	10,650	10,648
<b>รวมมัธยมศึกษาตอนต้น</b>	<b>31,744</b>	<b>31,982</b>	<b>32,095</b>	<b>31,596</b>
ชั้นมัธยมศึกษาปีที่ 4	9,422	9,610	9,607	9,333
ชั้นมัธยมศึกษาปีที่ 5	8,664	9,042	9,367	9,311
ชั้นมัธยมศึกษาปีที่ 6	8,370	8,463	8,863	9,167
<b>รวมมัธยมศึกษาตอนปลาย</b>	<b>26,456</b>	<b>27,115</b>	<b>27,837</b>	<b>27,811</b>
<b>รวมทั้งสิ้น</b>	<b>58,224</b>	<b>59,114</b>	<b>59,943</b>	<b>59,407</b>

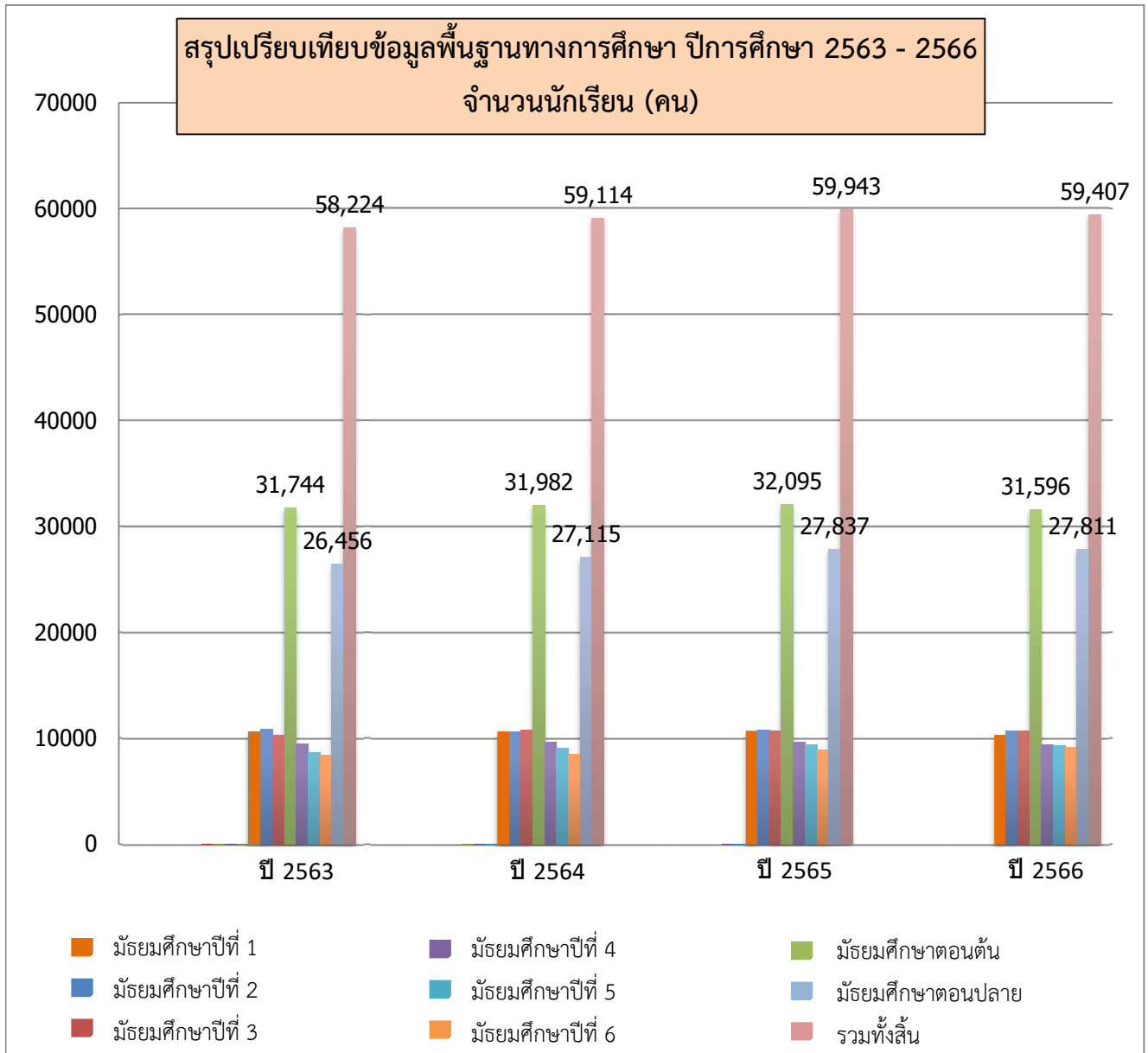

จำนวนนักเรียนและห้องเรียนแยกชั้น เพศ รายโรง สังกัดสำนักงานเขตพื้นที่การศึกษามัธยมศึกษาขอนแก่น

ที่	รหัสโรงเรียน (smis)	ชื่อสถานศึกษา	เพศ	มัธยมศึกษาตอนต้น				มัธยมศึกษาตอนปลาย				รวมทั้งสิ้น	จำนวนครู สายผู้สอน
				ห้อง	ม.1	ม.2	ม.3	รวม	ม.4	ม.5	ม.6		
1	40012001	ขอนแก่นวิทยายน	ชาย	327	339	345	1,011	322	333	322	977	1,988	214
			หญิง	391	375	407	1,173	404	427	476	1,307	2,480	
			รวม	718	714	752	2,184	726	760	798	2,284	4,468	
			ห้อง	19	18	18	55	20	20	20	60	115	
2	40012002	กัลยาณวัตร	ชาย	248	190	211	649	208	193	187	588	1,237	170
			หญิง	300	343	337	980	450	441	442	1,333	2,313	
			รวม	548	533	548	1,629	658	634	629	1,921	3,550	
			ห้อง	14	13	13	40	17	16	16	49	89	
3	40012003	แก่นนครวิทยาลัย	ชาย	300	335	322	957	337	326	337	1,000	1,957	205
			หญิง	332	357	355	1,044	404	434	457	1,295	2,339	
			รวม	632	692	677	2,001	741	760	794	2,295	4,296	
			ห้อง	18	18	18	54	21	21	20	62	116	
4	40012004	เตรียมอุดมศึกษาพัฒนาการ	ชาย	45	55	70	170	17	26	19	62	232	27
			หญิง	36	64	58	158	34	19	37	90	248	
		ขอนแก่น	รวม	81	119	128	328	51	45	56	152	480	
			ห้อง	3	3	3	9	3	3	3	9	18	
5	40012005	สวະถิพิทยาสรรพ์	ชาย	44	45	41	130	34	25	25	84	214	23
			หญิง	36	34	49	119	35	18	24	77	196	
			รวม	80	79	90	249	69	43	49	161	410	
			ห้อง	3	3	3	9	2	3	2	7	16	
6	40012006	โคกสีพิทยาสรรพ์	ชาย	28	44	29	101	35	30	24	89	190	20
			หญิง	27	34	29	90	38	29	32	99	189	
			รวม	55	78	58	191	73	59	56	188	379	
			ห้อง	2	2	2	6	2	2	2	6	12	
7	40012007	นครขอนแก่น	ชาย	197	130	152	479	126	96	107	329	808	97
			หญิง	258	204	241	703	188	210	225	623	1,326	
			รวม	455	334	393	1,182	314	306	332	952	2,134	
			ห้อง	12	11	11	34	8	8	8	24	58	
8	40012008	เทพศิรินทร์ ขอนแก่น	ชาย	23	12	38	73	47	22	26	95	168	13
			หญิง	1	3	5	9	7	2	2	11	20	
			รวม	24	15	43	82	54	24	28	106	188	
			ห้อง	1	1	2	4	2	1	1	4	8	
9	40012009	ขอนแก่นวิทยาลัย	ชาย	15	19	6	40	12	14	5	31	71	12
			หญิง	19	12	6	37	6	5	9	20	57	
			รวม	34	31	12	77	18	19	14	51	128	
			ห้อง	1	1	1	3	1	1	2	4	7	
10	40012010	สีหราชเดโชชัย	ชาย	7	4	14	25	3	3	6	12	37	14
			หญิง	8	5	10	23	3	4	3	10	33	
			รวม	15	9	24	48	6	7	9	22	70	
			ห้อง	1	1	1	3	1	1	1	3	6	
11	40012011	ขอนแก่นพัฒนศึกษา	ชาย	16	28	19	63	45	30	31	106	169	15
			หญิง	9	13	11	33	14	16	18	48	81	
			รวม	25	41	30	96	59	46	49	154	250	
			ห้อง	1	1	1	3	2	2	2	6	9	

จำนวนนักเรียนและห้องเรียนแยกชั้น เพศ รายโรง สังกัดสำนักงานเขตพื้นที่การศึกษามัธยมศึกษาขอนแก่น

ที่	รหัสโรงเรียน (smis)	ชื่อสถานศึกษา	เพศ	มัธยมศึกษาตอนต้น				มัธยมศึกษาตอนปลาย				รวมทั้งสิ้น	จำนวนครู สายผู้สอน
				ห้อง	ม.1	ม.2	ม.3	รวม	ม.4	ม.5	ม.6		
12	40012012	ขอนแก่นวิทยายน 2 (สมาน สุเมธ)	ชาย	43	33	36	112	42	40	20	102	214	28
			หญิง	49	37	50	136	39	35	43	117	253	
			รวม	92	70	86	248	81	75	63	219	467	
			ห้อง	3	3	3	9	3	3	3	9	18	
13	40012014	ขอนแก่นวิทยายน 3	ชาย	29	17	21	67	10	23	10	43	110	10
			หญิง	15	25	29	69	13	13	15	41	110	
			รวม	44	42	50	136	23	36	25	84	220	
			ห้อง	2	1	2	5	1	2	2	5	10	
14	40012015	แก่นนครวิทยาลัย 2	ชาย	13	15	16	44	16	11	16	43	87	12
			หญิง	7	10	15	32	8	9	13	30	62	
			รวม	20	25	31	76	24	20	29	73	149	
			ห้อง	1	1	1	3	1	1	1	3	6	
15	40012016	ขามแก่นนคร	ชาย	118	119	136	373	121	97	102	320	693	71
			หญิง	142	148	139	429	120	143	118	381	810	
			รวม	260	267	275	802	241	240	220	701	1,503	
			ห้อง	9	9	9	27	7	7	7	21	48	
16	40012019	ฝางวิทยายน	ชาย	70	102	75	247	42	52	33	127	374	38
			หญิง	68	67	91	226	49	44	54	147	373	
			รวม	138	169	166	473	91	96	87	274	747	
			ห้อง	5	5	5	15	3	3	3	9	24	
17	40012021	ป่าหวายวิทยายน	ชาย	4	4	9	17	0	2	0	2	19	10
			หญิง	3	1	5	9	1	4	1	6	15	
			รวม	7	5	14	26	1	6	1	8	34	
			ห้อง	1	1	1	3	1	1	1	3	6	
18	40012022	ประชารัฐวิทยาเสริม	ชาย	31	26	36	93	26	28	29	83	176	21
			หญิง	21	33	24	78	20	26	36	82	160	
			รวม	52	59	60	171	46	54	65	165	336	
			ห้อง	2	2	2	6	2	2	2	6	12	
19	40022001	บ้านไผ่	ชาย	196	177	213	586	178	143	161	482	1,068	134
			หญิง	267	292	278	837	285	304	322	911	1,748	
			รวม	463	469	491	1,423	463	447	483	1,393	2,816	
			ห้อง	12	12	12	36	12	12	12	36	72	
20	40022002	บ้านลานวิทยาคม	ชาย	52	53	52	157	27	48	40	115	272	26
			หญิง	38	23	40	101	35	32	26	93	194	
			รวม	90	76	92	258	62	80	66	208	466	
			ห้อง	3	3	4	10	3	3	3	9	19	
21	40022003	บ้านไผ่ศึกษา	ชาย	20	27	18	65	35	17	17	69	134	12
			หญิง	11	8	7	26	21	15	9	45	71	
			รวม	31	35	25	91	56	32	26	114	205	
			ห้อง	1	1	1	3	2	1	1	4	7	
22	40022004	บ้านไผ่พิทยาคม	ชาย	60	48	68	176	27	29	32	88	264	27
			หญิง	50	49	48	147	56	35	40	131	278	
			รวม	110	97	116	323	83	64	72	219	542	
			ห้อง	3	3	3	9	3	3	3	9	18	

จำนวนนักเรียนและห้องเรียนแยกชั้น เพศ รายโรงเรียน สังกัดสำนักงานเขตพื้นที่การศึกษามัธยมศึกษาขอนแก่น

ที่	รหัสโรงเรียน (smis)	ชื่อสถานศึกษา	เพศ	มัธยมศึกษาตอนต้น				มัธยมศึกษาตอนปลาย				รวมทั้งสิ้น	จำนวนครู สายผู้สอน
				ห้อง	ม.1	ม.2	ม.3	รวม	ม.4	ม.5	ม.6		
23	40022005	เป็ยน้อยศึกษา	ชาย	46	42	35	123	28	28	24	80	203	23
			หญิง	43	33	54	130	12	41	33	86	216	
			รวม	89	75	89	253	40	69	57	166	419	
			ห้อง	3	3	3	9	1	2	2	5	14	
24	40022006	ภูทองพิทยาลัย	ชาย	13	10	7	30	7	12	6	25	55	11
			หญิง	8	11	4	23	1	6	11	18	41	
			รวม	21	21	11	53	8	18	17	43	96	
			ห้อง	1	1	1	3	1	1	1	3	6	
25	40022007	มัธยาศึกษา	ชาย	184	179	159	522	132	118	85	335	857	88
			หญิง	186	199	182	567	180	171	142	493	1,060	
			รวม	370	378	341	1,089	312	289	227	828	1,917	
			ห้อง	10	10	10	30	8	8	8	24	54	
26	40022008	คำแคนวิทยาคม	ชาย	17	29	26	72	14	11	13	38	110	11
			หญิง	22	29	12	63	13	4	18	35	98	
			รวม	39	58	38	135	27	15	31	73	208	
			ห้อง	2	2	2	6	1	1	2	4	10	
27	40022009	โคกนางามพิทยาสรรพ์	ชาย	21	28	16	65	19	22	15	56	121	11
			หญิง	15	16	17	48	19	17	13	49	97	
			รวม	36	44	33	113	38	39	28	105	218	
			ห้อง	1	2	2	5	1	2	1	4	9	
28	40022010	มัธยมโพ้นเหล็ก	ชาย	15	17	10	42	14	8	7	29	71	9
			หญิง	16	12	13	41	4	12	6	22	63	
			รวม	31	29	23	83	18	20	13	51	134	
			ห้อง	1	1	1	3	1	1	1	3	6	
29	40022011	เหล่าใหญ่นาข่าวิทยาคม	ชาย	7	9	11	27	7	6	6	19	46	10
			หญิง	8	5	4	17	3	5	10	18	35	
			รวม	15	14	15	44	10	11	16	37	81	
			ห้อง	1	1	1	3	1	1	1	3	6	
30	40022012	ท่าศาลาประชานุสรณ์	ชาย	1	7	2	10	2	6	6	14	24	10
			หญิง	3	9	11	23	9	9	13	31	54	
			รวม	4	16	13	33	11	15	19	45	78	
			ห้อง	1	1	1	3	1	1	1	3	6	
31	40022013	ชนบทศึกษา	ชาย	76	115	108	299	39	45	59	143	442	50
			หญิง	96	117	110	323	89	72	79	240	563	
			รวม	172	232	218	622	128	117	138	383	1,005	
			ห้อง	6	6	6	18	4	4	4	12	30	
32	40022015	ประชารัฐพัฒนาการ	ชาย	22	23	29	74	28	18	28	74	148	12
			หญิง	8	6	8	22	9	5	3	17	39	
			รวม	30	29	37	96	37	23	31	91	187	
			ห้อง	1	1	1	3	1	1	1	3	6	
33	40022016	โคกโพธิ์ไชยศึกษา	ชาย	62	61	50	173	38	55	43	136	309	30
			หญิง	57	57	57	171	53	54	52	159	330	
			รวม	119	118	107	344	91	109	95	295	639	
			ห้อง	4	4	3	11	3	3	3	9	20	

จำนวนนักเรียนและห้องเรียนแยกชั้น เพศ รายโรง สังกัดสำนักงานเขตพื้นที่การศึกษามัธยมศึกษาขอนแก่น

ที่	รหัสโรงเรียน (smis)	ชื่อสถานศึกษา	เพศ	มัธยมศึกษาตอนต้น				มัธยมศึกษาตอนปลาย				รวมทั้งสิ้น	จำนวนครู สายผู้สอน
				ห้อง	ม.1	ม.2	ม.3	รวม	ม.4	ม.5	ม.6		
34	40022018	บ้านแฮดศึกษา	ชาย	48	61	59	168	32	43	41	116	284	29
			หญิง	47	63	40	150	39	42	41	122	272	
			รวม	95	124	99	318	71	85	82	238	556	
			ห้อง	3	3	3	9	2	2	3	7	16	
35	40022019	หนองขามพิทยาคม	ชาย	18	16	17	51	4	9	2	15	66	11
			หญิง	15	13	16	44	3	7	2	12	56	
			รวม	33	29	33	95	7	16	4	27	122	
			ห้อง	1	1	1	3	1	1	1	3	6	
36	40032002	พล	ชาย	183	123	158	464	143	117	105	365	829	85
			หญิง	158	215	175	548	216	224	219	659	1,207	
			รวม	341	338	333	1,012	359	341	324	1,024	2,036	
			ห้อง	9	9	9	27	9	8	8	25	52	
37	40032004	โสภณกเต็นประชาอุปถัมภ์	ชาย	8	15	21	44	16	7	7	30	74	11
			หญิง	7	17	14	38	14	15	4	33	71	
			รวม	15	32	35	82	30	22	11	63	145	
			ห้อง	1	1	1	3	1	1	1	3	6	
38	40032005	โนนขำวิทยา	ชาย	9	32	34	75	15	23	8	46	121	13
			หญิง	13	17	22	52	9	12	8	29	81	
			รวม	22	49	56	127	24	35	16	75	202	
			ห้อง	2	2	2	6	2	2	2	6	12	
39	4032006	พลพัฒนศึกษา	ชาย	5	14	10	29	7	10	4	21	50	10
			หญิง	4	9	8	21	1	2	4	7	28	
			รวม	9	23	18	50	8	12	8	28	78	
			ห้อง	1	1	1	3	1	1	1	3	6	
40	40032007	วางใหญ่พิทยาคม	ชาย	62	78	63	203	64	46	48	158	361	32
			หญิง	69	48	62	179	64	66	51	181	360	
			รวม	131	126	125	382	128	112	99	339	721	
			ห้อง	4	4	4	12	3	3	3	9	21	
41	40032008	โนนสะอาดวิทยาคาร	ชาย	37	35	36	108	12	17	14	43	151	16
			หญิง	32	34	25	91	38	26	19	83	174	
			รวม	69	69	61	199	50	43	33	126	325	
			ห้อง	2	2	2	6	2	2	2	6	12	
42	40032009	วางน้อยศึกษา	ชาย	63	62	62	187	38	48	36	122	309	32
			หญิง	65	76	59	200	51	45	50	146	346	
			รวม	128	138	121	387	89	93	86	268	655	
			ห้อง	4	4	3	11	3	3	3	9	20	
43	40032010	ท่านางแนววิทยายน	ชาย	38	33	36	107	16	24	24	64	171	21
			หญิง	37	28	25	90	31	33	36	100	190	
			รวม	75	61	61	197	47	57	60	164	361	
			ห้อง	2	3	3	8	2	2	2	6	14	
44	40032011	ก้านเหลืองพิทยาคม	ชาย	25	28	20	73	31	19	19	69	142	14
			หญิง	25	25	18	68	25	19	14	58	126	
			รวม	50	53	38	141	56	38	33	127	268	
			ห้อง	2	2	2	6	2	1	1	4	10	

จำนวนนักเรียนและห้องเรียนแยกชั้น เพศ รายโรง สังกัดสำนักงานเขตพื้นที่การศึกษามัธยมศึกษาขอนแก่น

ที่	รหัสโรงเรียน (smis)	ชื่อสถานศึกษา	เพศ	มัธยมศึกษาตอนต้น				มัธยมศึกษาตอนปลาย				รวมทั้งสิ้น	จำนวนครู สายผู้สอน
				ห้อง	ม.1	ม.2	ม.3	รวม	ม.4	ม.5	ม.6		
45	40032012	หนองสองห้องวิทยา	ชาย	92	109	98	299	79	72	60	211	510	60
			หญิง	125	118	91	334	113	106	121	340	674	
			รวม	217	227	189	633	192	178	181	551	1,184	
			ห้อง	7	6	6	19	6	6	6	18	37	
46	40032013	ไตรคามวิทยา	ชาย	20	15	17	52	10	9	15	34	86	11
			หญิง	15	15	10	40	12	9	7	28	68	
			รวม	35	30	27	92	22	18	22	62	154	
			ห้อง	1	1	1	3	1	1	1	3	6	
47	40032014	เบญจมิตรวิทยา	ชาย	13	15	23	51	6	6	15	27	78	10
			หญิง	7	12	7	26	9	3	10	22	48	
			รวม	20	27	30	77	15	9	25	49	126	
			ห้อง	1	1	1	3	1	1	1	3	6	
48	40032015	ศรีหนองกาววิทยา	ชาย	17	26	26	69	11	11	24	46	115	18
			หญิง	22	19	22	63	21	16	15	52	115	
			รวม	39	45	48	132	32	27	39	98	230	
			ห้อง	2	2	2	6	2	2	2	6	12	
49	40032016	โนนศิลาวิทยาคม	ชาย	66	65	58	189	39	35	54	128	317	31
			หญิง	60	62	62	184	37	48	45	130	314	
			รวม	126	127	120	373	76	83	99	258	631	
			ห้อง	3	4	3	10	2	3	3	8	18	
50	40032017	สันติพัฒนกิจวิทยา	ชาย	17	22	18	57	6	8	4	18	75	11
			หญิง	7	8	9	24	2	6	6	14	38	
			รวม	24	30	27	81	8	14	10	32	113	
			ห้อง	1	1	1	3	1	1	1	3	6	
51	40042001	น้ำพองศึกษา	ชาย	214	224	281	719	165	139	133	437	1,156	123
			หญิง	262	286	334	882	231	239	243	713	1,595	
			รวม	476	510	615	1,601	396	378	376	1,150	2,751	
			ห้อง	12	12	12	36	10	10	10	30	66	
52	40042002	ดงมันพิทยาคม	ชาย	13	11	18	42	12	16	5	33	75	10
			หญิง	6	15	15	36	17	15	13	45	81	
			รวม	19	26	33	78	29	31	18	78	156	
			ห้อง	1	1	1	3	1	1	1	3	6	
53	40042003	บัวใหญ่พิทยาคม	ชาย	38	34	34	106	18	31	36	85	191	20
			หญิง	17	34	18	69	22	28	22	72	141	
			รวม	55	68	52	175	40	59	58	157	332	
			ห้อง	2	2	2	6	2	2	2	6	12	
54	40042004	น้ำพองพัฒนศึกษา รัชมิ่งคลาภิเษก	ชาย	28	37	51	116	13	16	8	37	153	23
			หญิง	19	27	32	78	17	27	19	63	141	
			รวม	47	64	83	194	30	43	27	100	294	
			ห้อง	2	3	3	8	1	2	2	5	13	
55	40042005	พังทวยพัฒนศึกษา	ชาย	13	19	18	50	7	8	8	23	73	10
			หญิง	10	17	15	42	8	12	11	31	73	
			รวม	23	36	33	92	15	20	19	54	146	
			ห้อง	1	1	1	3	1	1	1	3	6	

จำนวนนักเรียนและห้องเรียนแยกชั้น เพศ รายโรง สังกัดสำนักงานเขตพื้นที่การศึกษามัธยมศึกษาขอนแก่น

ที่	รหัสโรงเรียน (smis)	ชื่อสถานศึกษา	เพศ	มัธยมศึกษาตอนต้น				มัธยมศึกษาตอนปลาย				รวมทั้งสิ้น	จำนวนครู สายผู้สอน
				ห้อง	ม.1	ม.2	ม.3	รวม	ม.4	ม.5	ม.6		
56	40042007	ม่วงหวานพัฒนศึกษา	ชาย	22	18	20	60	18	14	9	41	101	10
			หญิง	17	11	8	36	7	13	13	33	69	
			รวม	39	29	28	96	25	27	22	74	170	
			ห้อง	1	1	1	3	1	1	1	3	6	
57	40042010	ลำน้ำพอง	ชาย	5	8	18	31	10	9	6	25	56	10
			หญิง	5	7	4	16	8	6	11	25	41	
			รวม	10	15	22	47	18	15	17	50	97	
			ห้อง	1	1	1	3	1	1	1	3	6	
58	40042011	บึงไทรพิทยาคม	ชาย	4	11	5	20	8	9	4	21	41	11
			หญิง	11	4	5	20	6	3	3	12	32	
			รวม	15	15	10	40	14	12	7	33	73	
			ห้อง	1	1	1	3	1	1	1	3	6	
59	40042012	บัวแก้วพิทยาคม	ชาย	6	16	8	30	12	12	17	41	71	11
			หญิง	13	19	7	39	16	10	16	42	81	
			รวม	19	35	15	69	28	22	33	83	152	
			ห้อง	1	1	1	3	1	1	1	3	6	
60	40042014	อุบลรัตน์พิทยาคม	ชาย	117	112	98	327	59	58	70	187	514	57
			หญิง	131	136	130	397	103	93	107	303	700	
			รวม	248	248	228	724	162	151	177	490	1,214	
			ห้อง	6	6	6	18	5	5	5	15	33	
61	40042015	ศรีกระนวนพิทยาคม	ชาย	213	199	219	631	175	172	178	525	1,156	134
			หญิง	263	290	261	814	302	338	334	974	1,788	
			รวม	476	489	480	1,445	477	510	512	1,499	2,944	
			ห้อง	12	12	12	36	12	12	12	36	72	
62	40042016	ยางคำพิทยาคม	ชาย	20	23	20	63	15	11	13	39	102	15
			หญิง	25	16	27	68	15	15	15	45	113	
			รวม	45	39	47	131	30	26	28	84	215	
			ห้อง	2	2	2	6	2	2	2	6	12	
63	40042018	ทุ่งใหญ่รัตนศึกษา	ชาย	27	23	32	82	12	23	17	52	134	17
			หญิง	17	20	20	57	24	23	29	76	133	
			รวม	44	43	52	139	36	46	46	128	267	
			ห้อง	2	2	2	6	1	2	2	5	11	
64	40042019	เขาสวนกวางวิทยานุกูล	ชาย	40	47	40	127	28	34	33	95	222	23
			หญิง	51	51	33	135	26	50	42	118	253	
			รวม	91	98	73	262	54	84	75	213	475	
			ห้อง	3	3	3	9	2	3	3	8	17	
65	40042021	ดงบังวิทยายน	ชาย	16	11	9	36	6	9	0	15	51	12
			หญิง	5	4	2	11	4	8	0	12	23	
			รวม	21	15	11	47	10	17	0	27	74	
			ห้อง	1	1	1	3	1	1	0	2	5	
66	40052001	หนองเรือวิทยา	ชาย	203	181	211	595	144	150	158	452	1,047	122
			หญิง	277	301	265	843	248	257	254	759	1,602	
			รวม	480	482	476	1,438	392	407	412	1,211	2,649	
			ห้อง	13	13	13	39	10	10	10	30	69	

จำนวนนักเรียนและห้องเรียนแยกชั้น เพศ รายโรง สังกัดสำนักงานเขตพื้นที่การศึกษามัธยมศึกษาขอนแก่น

ที่	รหัสโรงเรียน (smis)	ชื่อสถานศึกษา	เพศ	มัธยมศึกษาตอนต้น				มัธยมศึกษาตอนปลาย				รวมทั้งสิ้น	จำนวนครู สายผู้สอน
				ห้อง	ม.1	ม.2	ม.3	รวม	ม.4	ม.5	ม.6		
67	40052002	จระเข้วิทยายน	ชาย	40	37	42	119	45	54	28	127	246	21
			หญิง	24	39	35	98	33	22	23	78	176	
			รวม	64	76	77	217	78	76	51	205	422	
			ห้อง	2	3	3	8	2	3	2	7	15	
68	40052003	มัธยมตลาดใหญ่วิทยา	ชาย	15	21	23	59	7	11	13	31	90	10
			หญิง	10	12	15	37	16	8	6	30	67	
			รวม	25	33	38	96	23	19	19	61	157	
			ห้อง	1	1	1	3	1	1	1	3	6	
69	40052004	ชุมแพศึกษา	ชาย	221	192	215	628	202	178	174	554	1,182	134
			หญิง	269	271	262	802	323	297	316	936	1,738	
			รวม	490	463	477	1,430	525	475	490	1,490	2,920	
			ห้อง	13	12	12	37	14	13	13	40	77	
70	40052006	จตุรมิตรวิทยาการ	ชาย	91	95	97	283	71	63	51	185	468	48
			หญิง	64	101	74	239	70	88	76	234	473	
			รวม	155	196	171	522	141	151	127	419	941	
			ห้อง	5	6	6	17	5	6	5	16	33	
71	40052007	ข้าวเรียงศึกษา	ชาย	14	4	19	37	8	8	11	27	64	12
			หญิง	11	17	15	43	5	11	5	21	64	
			รวม	25	21	34	80	13	19	16	48	128	
			ห้อง	1	1	1	3	1	1	1	3	6	
72	40052008	ชุมแพพิทยาคม	ชาย	14	16	16	46	17	17	14	48	94	14
			หญิง	10	20	14	44	17	16	13	46	90	
			รวม	24	36	30	90	34	33	27	94	184	
			ห้อง	1	1	1	3	1	1	1	3	6	
73	40052009	หนองเสาเล้าวิทยาการ	ชาย	13	23	16	52	14	10	6	30	82	11
			หญิง	13	21	14	48	9	20	7	36	84	
			รวม	26	44	30	100	23	30	13	66	166	
			ห้อง	1	1	1	3	1	1	1	3	6	
74	40052010	ชุมแพวิทยายน	ชาย	15	21	20	56	13	20	9	42	98	16
			หญิง	17	21	15	53	12	16	10	38	91	
			รวม	32	42	35	109	25	36	19	80	189	
			ห้อง	1	2	2	5	1	2	1	4	9	
75	40052013	นาจานศึกษา	ชาย	42	45	36	123	36	26	37	99	222	22
			หญิง	48	31	34	113	35	36	35	106	219	
			รวม	90	76	70	236	71	62	72	205	441	
			ห้อง	3	3	3	9	2	2	2	6	15	
76	40052014	ผาชามวิทยายน	ชาย	8	5	11	24	6	4	4	14	38	10
			หญิง	8	5	9	22	4	6	3	13	35	
			รวม	16	10	20	46	10	10	7	27	73	
			ห้อง	1	1	1	3	1	1	1	3	6	
77	40052015	หนองตาไก้ศึกษา	ชาย	11	16	21	48	12	14	5	31	79	13
			หญิง	7	14	22	43	7	20	19	46	89	
			รวม	18	30	43	91	19	34	24	77	168	
			ห้อง	1	1	2	4	1	1	1	3	7	

จำนวนนักเรียนและห้องเรียนแยกชั้น เพศ รายโรง สังกัดสำนักงานเขตพื้นที่การศึกษามัธยมศึกษาขอนแก่น

ที่	รหัสโรงเรียน (smis)	ชื่อสถานศึกษา	เพศ	มัธยมศึกษาตอนต้น				มัธยมศึกษาตอนปลาย				รวมทั้งสิ้น	จำนวนครู สายผู้สอน
				ห้อง	ม.1	ม.2	ม.3	รวม	ม.4	ม.5	ม.6		
78	40052016	ציายางวิทยาลัยน	ชาย	19	18	20	57	6	5	14	25	82	10
			หญิง	12	15	14	41	8	5	15	28	69	
			รวม	31	33	34	98	14	10	29	53	151	
			ห้อง	1	1	1	3	1	1	1	3	6	
79	40052017	ภูเวียงวิทยาลัยน	ชาย	192	158	158	508	124	129	125	378	886	111
			หญิง	260	223	194	677	206	244	227	677	1,354	
			รวม	452	381	352	1,185	330	373	352	1,055	2,240	
			ห้อง	12	12	12	36	10	10	10	30	66	
80	40052018	ภูคขอนแก่นวิทยาลัยน	ชาย	26	42	21	89	35	36	21	92	181	23
			หญิง	32	46	47	125	28	25	31	84	209	
			รวม	58	88	68	214	63	61	52	176	390	
			ห้อง	2	3	2	7	2	2	2	6	13	
81	40052019	เวียงวงคตวิทยาลัยน	ชาย	53	63	57	173	57	22	38	117	290	27
			หญิง	38	43	39	120	45	45	45	135	255	
			รวม	91	106	96	293	102	67	83	252	545	
			ห้อง	3	3	3	9	3	3	3	9	18	
82	40052020	เวียงนควิทยาลัยน	ชาย	41	51	36	128	30	28	23	81	209	24
			หญิง	43	48	54	145	33	35	33	101	246	
			รวม	84	99	90	273	63	63	56	182	455	
			ห้อง	3	3	3	9	2	2	2	6	15	
83	40052021	ภูผาม่าน	ชาย	46	47	57	150	44	43	28	115	265	29
			หญิง	47	54	64	165	44	53	44	141	306	
			รวม	93	101	121	315	88	96	72	256	571	
			ห้อง	3	3	4	10	3	3	2	8	18	
84	40052022	หนองนาควิทยาลัยน	ชาย	45	58	47	150	28	30	47	105	255	29
			หญิง	43	43	50	136	53	57	29	139	275	
			รวม	88	101	97	286	81	87	76	244	530	
			ห้อง	3	3	3	9	3	4	3	10	19	
รวมทั้งสิ้น			ชาย	4,956	4,977	5,130	15,063	4,024	3,830	3,664	11,518	26,581	3,051
			หญิง	5,343	5,672	5,518	16,533	5,309	5,481	5,503	16,293	32,826	
			รวม	10,299	10,649	10,648	31,596	9,333	9,311	9,167	27,811	59,407	
			ห้อง	312	314	315	941	287	293	287	867	1,808	

ที่มา : ข้อมูลนักเรียนรายบุคคลจากระบบ Data Management Center (DMC)

ข้อมูล ณ วันที่ 10 มิถุนายน 2566

ข้อมูลโรงเรียนจำแนกตามเกณฑ์มาตรฐานการบริหารงานงบประมาณและบริหารงานบุคคล

สังกัดสำนักงานคณะกรรมการการศึกษาขั้นพื้นฐาน

1. โรงเรียนขนาดเล็ก (จำนวนนักเรียนตั้งแต่ 119 คนลงมา) จำนวน 11 โรงเรียน
2. โรงเรียนขนาดกลาง (จำนวนนักเรียนตั้งแต่ 120 - 719 คน) จำนวน 54 โรงเรียน
3. โรงเรียนขนาดใหญ่ (จำนวนนักเรียนตั้งแต่ 720 - 1,679 คน) จำนวน 7 โรงเรียน
4. โรงเรียนขนาดใหญ่พิเศษ (จำนวนนักเรียนตั้งแต่ 1,680 คนขึ้นไป) จำนวน 12 โรงเรียน

ข้อมูลโรงเรียนขนาดเล็ก จำแนกตามมาตรฐาน

การบริหารงบประมาณและบริหารงานบุคคล

(โรงเรียนที่มีจำนวนนักเรียนตั้งแต่ 119 คนลงมา) จำนวน 11 โรงเรียน

สังกัดสำนักงานเขตพื้นที่การศึกษามัธยมศึกษาตอนต้น

ข้อมูล ณ วันที่ 10 มิถุนายน 2566

ที่	รหัสโรงเรียน (smis)	รหัส (per_code)	รหัสกระทรวง (10 หลัก)	ชื่อโรงเรียน	ตำบล	อำเภอ	จังหวัด	ม.1			ม.2			ม.3			รวม ม.ต้น						
								ชาย	หญิง	รวม	ชาย	หญิง	รวม	ห้อง	ชาย	หญิง	รวม	ห้อง	ชาย	หญิง	รวม	ห้อง	
1	40012010	051099	1040051099	สิทธราชเดโชชัย	ศิลา	เมืองขอนแก่น	ขอนแก่น	7	8	15	1	4	5	9	1	14	10	24	1	25	23	48	3
2	40012021	051109	1040051109	ป่าหวายวิทยายน	ป่าหวายนั่ง	บ้านฝาง	ขอนแก่น	4	3	7	1	4	1	5	1	9	5	14	1	17	9	26	3
3	40022006	051152	1040051152	กุทองพิทยาลัย	ขามบ่อม	เปือยน้อย	ขอนแก่น	13	8	21	1	10	11	21	1	7	4	11	1	30	23	53	3
4	40022011	051175	1040051175	เหล่าใหญ่ประชาวิทยาคม	นาข่า	มัญจาคีรี	ขอนแก่น	7	8	15	1	9	5	14	1	11	4	15	1	27	17	44	3
5	40022012	051176	1040051176	ท่าศาลาประชาราษฎร์	ท่าศาลา	มัญจาคีรี	ขอนแก่น	1	3	4	1	7	9	16	1	2	11	13	1	10	23	33	3
6	40032006	051157	1040051157	พลพัฒนาศึกษา	หนองนางนงบัว	พล	ขอนแก่น	5	4	9	1	14	9	23	1	10	8	18	1	29	21	50	3
7	40032017	051192	1040051192	สันติพัฒนกิจวิทยา	หนองปลาหมอ	โนนศิลา	ขอนแก่น	17	7	24	1	22	8	30	1	18	9	27	1	57	24	81	3
8	40042010	051137	1040051137	ลำน้ำพอง	ท่ากระเสริม	น้ำพอง	ขอนแก่น	5	5	10	1	8	7	15	1	18	4	22	1	31	16	47	3
9	40042011	051139	1040051139	บึงไทรงามพิทยาคม	บ้านดง	อุบลรัตน์	ขอนแก่น	4	11	15	1	11	4	15	1	5	5	10	1	20	20	40	3
10	40042021	051182	1040081182	ดงบังวิทย์ายน	ดงเมืองแอม	เขาสวนกวาง	ขอนแก่น	16	5	21	1	11	4	15	1	9	2	11	1	36	11	47	3
11	40052014	051125	1040051125	ผาขามวิทยายน	บริบูรณ์	สีชมพู	ขอนแก่น	8	8	16	1	5	5	10	1	11	9	20	1	24	22	46	3
<b>รวมทั้งสิ้น</b>								<b>87</b>	<b>70</b>	<b>157</b>	<b>11</b>	<b>105</b>	<b>68</b>	<b>173</b>	<b>11</b>	<b>114</b>	<b>71</b>	<b>185</b>	<b>11</b>	<b>306</b>	<b>209</b>	<b>515</b>	<b>33</b>

ข้อมูลโรงเรียนขนาดเล็ก จำแนกตามมาตรฐาน  
การบริหารงบประมาณและบริหารงานบุคคล

(โรงเรียนที่มีจำนวนนักเรียนตั้งแต่ 119 คนลงมา) จำนวน 11 โรงเรียน  
สังกัดสำนักงานเขตพื้นที่การศึกษามัธยมศึกษาขอนแก่น

ข้อมูล ณ วันที่ 10 มิถุนายน 2566

ที่	รหัสโรงเรียน (smis)	รหัส (per_code)	รหัสกระทรวง (10 หลัก)	ชื่อโรงเรียน	ม.4			ม.5			ม.6			รวม ม.ปลาย			รวมทั้งหมด			จำนวนครู สายผู้สอน					
					ชาย	หญิง	รวม	ชาย	หญิง	รวม	ชาย	หญิง	รวม	ชาย	หญิง	รวม	ชาย	หญิง	รวม						
1	40012010	051099	1040051099	สิทธราชเดโชชัย	3	3	6	1	3	4	7	1	6	3	9	1	12	10	22	3	37	33	70	6	14
2	40012021	051109	1040051109	ป่าหวายวิทยายน	-	1	1	1	2	4	6	1	-	1	1	1	2	6	8	3	19	15	34	6	10
3	40022006	051152	1040051152	ภูทองพิทยาลัย	7	1	8	1	12	6	18	1	6	11	17	1	25	18	43	3	55	41	96	6	11
4	40022011	051175	1040051175	เหล่าใหญ่โนนภาวิทยาคม	7	3	10	1	6	5	11	1	6	10	16	1	19	18	37	3	46	35	81	6	10
5	40022012	051176	1040051176	ท่าศาลาประชานุสรณ์	2	9	11	1	6	9	15	1	6	13	19	1	14	31	45	3	24	54	78	6	10
6	40032006	051157	1040051157	พลพัฒนาศึกษา	7	1	8	1	10	2	12	1	4	4	8	1	21	7	28	3	50	28	78	6	10
7	40032017	051192	1040051192	สันติพัฒนกิจวิทยา	6	2	8	1	8	6	14	1	4	6	10	1	18	14	32	3	75	38	113	6	11
8	40042010	051137	1040051137	ลำน้ำพอง	10	8	18	1	9	6	15	1	6	11	17	1	25	25	50	3	56	41	97	6	10
9	40042011	051139	1040051139	บึงไทรพิทยาคม	8	6	14	1	9	3	12	1	4	3	7	1	21	12	33	3	41	32	73	6	11
10	40042021	051182	1040081182	ดงบังวิทย์ายน	6	4	10	1	9	8	17	1	-	-	-	15	12	27	2	51	23	74	5	12	
11	40052014	051125	1040051125	ผาขาววิทยายน	6	4	10	1	4	6	10	1	4	3	7	1	14	13	27	3	38	35	73	6	10
<b>รวมทั้งสิ้น</b>					<b>62</b>	<b>42</b>	<b>104</b>	<b>11</b>	<b>78</b>	<b>59</b>	<b>137</b>	<b>11</b>	<b>46</b>	<b>65</b>	<b>111</b>	<b>10</b>	<b>186</b>	<b>166</b>	<b>352</b>	<b>32</b>	<b>492</b>	<b>375</b>	<b>867</b>	<b>65</b>	<b>119</b>

## ข้อมูลโรงเรียนขนาดกลาง จำนวนตามมาตรฐาน

การบริหารงบประมาณและบริหารงานบุคคล

(โรงเรียนที่มีจำนวนนักเรียนตั้งแต่ 120 - 719 คน) จำนวน 54 โรงเรียน

สังกัดสำนักงานเขตพื้นที่การศึกษามัธยมศึกษาขอนแก่น

ข้อมูล ณ วันที่ 10 มิถุนายน 2566

ที่	รหัสโรงเรียน (smis)	รหัส (per_code)	รหัสกระทรวง (10 หลัก)	ชื่อโรงเรียน	ตำบล	อำเภอ	จังหวัด	ม.1			ม.2			ม.3			รวม ม.ต้น						
								ชาย	หญิง	รวม	ชาย	หญิง	รวม	ห้อง	ชาย	หญิง	รวม	ห้อง	ชาย	หญิง	รวม	ห้อง	
1	40012004	051092	1040051092	เตรียมอุดมศึกษาพัฒนาการ ขอนแก่น	ท่าพระ	เมืองขอนแก่น	ขอนแก่น	45	36	81	3	55	64	119	3	70	58	128	3	170	158	328	9
2	40012005	051093	1040051093	สารະถิพิทยาสรรพ์	สารภี	เมืองขอนแก่น	ขอนแก่น	44	36	80	3	45	34	79	3	41	49	90	3	130	119	249	9
3	40012006	051094	1040051094	โคกสีพิทยาสรรพ์	โคกสี	เมืองขอนแก่น	ขอนแก่น	28	27	55	2	44	34	78	2	29	29	58	2	101	90	191	6
4	40012008	051097	1040061097	เทพรัตนพร ขอนแก่น	เมืองเก่า	เมืองขอนแก่น	ขอนแก่น	23	1	24	1	12	3	15	1	38	5	43	2	73	9	82	4
5	40012009	051098	1040051098	ขอนแก่นวิทยาลัย	บ้านเป็ด	เมืองขอนแก่น	ขอนแก่น	15	19	34	1	19	12	31	1	6	6	12	1	40	37	77	3
6	40012011	051100	1040051100	ขอนแก่นพัฒนศึกษา	สำราญ	เมืองขอนแก่น	ขอนแก่น	16	9	25	1	28	13	41	1	19	11	30	1	63	33	96	3
7	40012012	051101	1040051101	ขอนแก่นวิทยายน 2 (สมาน สุมโน)	พระลับ	เมืองขอนแก่น	ขอนแก่น	43	49	92	3	33	37	70	3	36	50	86	3	112	136	248	9
8	40012014	051103	1040051103	ขอนแก่นวิทยายน 3	บ้านด้อ	เมืองขอนแก่น	ขอนแก่น	29	15	44	2	17	25	42	1	21	29	50	2	67	69	136	5
9	40012015	051104	1040051104	แก่นนครวิทยาลัย 2	บ้านเป็ด	เมืองขอนแก่น	ขอนแก่น	13	7	20	1	15	10	25	1	16	15	31	1	44	32	76	3
10	40012022	051110	1040051110	ประชารัฐวิทยาเสริม	บ้านเนิน	พระยืน	ขอนแก่น	31	21	52	2	26	33	59	2	36	24	60	2	93	78	171	6
11	40022002	051147	1040051147	บ้านลานวิทยาคม	หินตั้ง	บ้านฝั่	ขอนแก่น	52	38	90	3	53	23	76	3	52	40	92	4	157	101	258	10
12	40022003	051148	1040051148	บ้านฝั่ศึกษา	หัวหนอง	บ้านฝั่	ขอนแก่น	20	11	31	1	27	8	35	1	18	7	25	1	65	26	91	3
13	40022004	051149	1040051149	บ้านฝั่พิทยาคม	หนองน้ำใส	บ้านฝั่	ขอนแก่น	60	50	110	3	48	49	97	3	68	48	116	3	176	147	323	9
14	40022005	051151	1040051151	เจ็๋บ่อยศึกษา	สมแก้ว	เจ็๋บ่อย	ขอนแก่น	46	43	89	3	42	33	75	3	35	54	89	3	123	130	253	9
15	40022008	051172	1040051172	คำแดงวิทยาคม	คำแดง	มัญจาคีรี	ขอนแก่น	17	22	39	2	29	29	58	2	26	12	38	2	72	63	135	6
16	40022009	051173	1040051173	โคกนางามพิทยาสรรพ์	นางาม	มัญจาคีรี	ขอนแก่น	21	15	36	1	28	16	44	2	16	17	33	2	65	48	113	5
17	40022010	051174	1040051174	มัธยมโพ้นฟ้า	โพ้นฟ้า	มัญจาคีรี	ขอนแก่น	15	16	31	1	17	12	29	1	10	13	23	1	42	41	83	3
18	40022015	051179	1040051179	ประชารัฐพัฒนาการ	โนนพยอม	ชนบท	ขอนแก่น	22	8	30	1	23	6	29	1	29	8	37	1	74	22	96	3
19	40022016	051186	1040051186	โคกโพธิ์ชัยศึกษา	บ้านโคก	โคกโพธิ์ชัย	ขอนแก่น	62	57	119	4	61	57	118	4	50	57	107	3	173	171	344	11
20	40022018	051189	1040051189	บ้านแฮดศึกษา	บ้านแฮด	บ้านแฮด	ขอนแก่น	48	47	95	3	61	63	124	3	59	40	99	3	168	150	318	9
21	40022019	051190	1040051190	หนองจางพิทยาคม	โนนสมบูรณ์	บ้านแฮด	ขอนแก่น	18	15	33	1	16	13	29	1	17	16	33	1	51	44	95	3
22	40032004	051155	1040051155	โลกทัศน์ประชาอุปถัมภ์	โลกทัศน์	พล	ขอนแก่น	8	7	15	1	15	17	32	1	21	14	35	1	44	38	82	3
23	40032005	051156	1040051156	โนนฟ้าวิทยา	โนนฟ้า	พล	ขอนแก่น	9	13	22	2	32	17	49	2	34	22	56	2	75	52	127	6
24	40032008	051159	1040051159	โนนสะอาดพิทยาคาร	โนนสะอาด	แก่งใหญ่	ขอนแก่น	37	32	69	2	35	34	69	2	36	25	61	2	108	91	199	6
25	40032009	051160	1040051160	แก่งน้อยศึกษา	แก่งน้อย	แก่งน้อย	ขอนแก่น	63	65	128	4	62	76	138	4	62	59	121	3	187	200	387	11
26	40032010	051161	1040051161	ท่าขอนยางวิทยายน	ท่าขอนยาง	แก่งน้อย	ขอนแก่น	38	37	75	2	33	28	61	3	36	25	61	3	107	90	197	8
27	40032011	051162	1040051162	ก้านเหลืองวิทยาคม	ก้านเหลือง	แก่งน้อย	ขอนแก่น	25	25	50	2	28	25	53	2	20	18	38	2	73	68	141	6
28	40032013	051164	1040051164	โคกงามวิทยา	ดงเค็ง	หนองสูง	ขอนแก่น	20	15	35	1	15	15	30	1	17	10	27	1	52	40	92	3
29	40032014	051165	1040051165	เบญจมิตรวิทยา	ห่มไฉด	หนองสูง	ขอนแก่น	13	7	20	1	15	12	27	1	23	7	30	1	51	26	77	3
30	40032015	051166	1040051166	ศรีทองกาวิทยา	ลำโรง	หนองสูง	ขอนแก่น	17	22	39	2	26	19	45	2	26	22	48	2	69	63	132	6

ข้อมูลโรงเรียนขนาดกลาง จำนวนตามมาตรฐาน

การบริหารงบประมาณและบริหารงานบุคคล

(โรงเรียนที่มีจำนวนนักเรียนตั้งแต่ 120 - 719 คน) จำนวน 54 โรงเรียน

สังกัดสำนักงานเขตพื้นที่การศึกษามัธยมศึกษาขอนแก่น

ข้อมูล ณ วันที่ 10 มิถุนายน 2566

ที่	รหัสโรงเรียน (smis)	รหัส (per_code)	รหัสกระทรวง (10 หลัก)	ชื่อโรงเรียน	ตำบล	อำเภอ	จังหวัด	ม.1			ม.2			ม.3			รวม ม.ต้น			
								ชาย	หญิง	รวม	ชาย	หญิง	รวม	ห้อง	ชาย	หญิง	รวม	ห้อง	ชาย	หญิง
31	40032016	051191	1040051191	โนนศิลาวิทยาคม	โนนศิลา	โนนศิลา	ขอนแก่น	66	60	126	3	4	62	127	120	62	58	189	373	10
32	40042002	051129	1040051129	ดงมะไฟวิทยาคม	สะอาด	น้ำพอง	ขอนแก่น	13	6	19	1	1	15	26	33	18	42	36	78	3
33	40042003	051130	1040051130	บัวใหญ่วิทยาคม	บัวใหญ่	น้ำพอง	ขอนแก่น	38	17	55	2	2	34	68	52	34	106	69	175	6
34	40042004	051131	1040051131	น้ำพองพัฒนศึกษา รัชมัตถกมิงก	น้ำพอง	น้ำพอง	ขอนแก่น	28	19	47	2	3	27	64	83	51	116	78	194	8
35	40042005	051132	1040051132	พังทวยพัฒนศึกษา	พังทวย	น้ำพอง	ขอนแก่น	13	10	23	1	1	17	36	33	18	50	42	92	3
36	40042007	051134	1040051134	ม่วงหวานพัฒนศึกษา	ม่วงหวาน	น้ำพอง	ขอนแก่น	22	17	39	1	1	11	29	28	20	60	36	96	3
37	40042012	051140	1040051140	บัวแก้วพิทยาคม	ศรีสุขสำราญ	อุบลรัตน์	ขอนแก่น	6	13	19	1	1	19	35	15	8	30	39	69	3
38	40042016	051143	1040051143	ยางคำพิทยาคม	หัวยาง	กระนวน	ขอนแก่น	20	25	45	2	2	16	39	47	20	63	68	131	6
39	40042018	051145	1040051145	ทุ่งใหญ่รัตนศึกษา	บ้านฝาง	กระนวน	ขอนแก่น	27	17	44	2	2	20	43	52	32	82	57	139	6
40	40042019	051180	1040051180	เขาสภามหาวิทยาลัยอุบล	คำม่วง	เขาสภามหา	ขอนแก่น	40	51	91	3	3	51	98	73	40	127	135	262	9
41	40052002	051113	1040051113	จระเข้วิทยายน	จระเข้	หนองเรือ	ขอนแก่น	40	24	64	2	3	39	76	77	42	119	98	217	8
42	40052003	051114	1040051114	มัธยมตลาดใหญ่วิทยา	ยางคำ	หนองเรือ	ขอนแก่น	15	10	25	1	1	12	33	38	23	59	37	96	3
43	40052007	051118	1040051118	ข้าวเรียงศึกษา	ข้าวเรียง	ชุมแพ	ขอนแก่น	14	11	25	1	1	17	21	15	19	37	43	80	3
44	40052008	051120	1040051120	ชุมแพพิทยาคม	วังหินลาด	ชุมแพ	ขอนแก่น	14	10	24	1	1	20	36	30	16	46	44	90	3
45	40052009	051121	1040051121	หนองเสาเล้าวิทยาคาร	หนองเสาเล้า	ชุมแพ	ขอนแก่น	13	13	26	1	1	23	44	30	16	52	48	100	3
46	40052010	051122	1040051122	ชุมแพวิทยายน	ไชยσο	ชุมแพ	ขอนแก่น	15	17	32	1	2	21	42	35	20	56	53	109	5
47	40052013	051124	1040051124	นาจานศึกษา	นาจาน	สีชมพู	ขอนแก่น	42	48	90	3	3	45	76	70	36	123	113	236	9
48	40052015	051126	1040051126	หนองตาไก้ศึกษา	สีชมพู	สีชมพู	ขอนแก่น	11	7	18	1	1	16	30	43	21	48	43	91	4
49	40052016	051127	1040051127	ชัยยางวิทยายน	ชัยยาง	สีชมพู	ขอนแก่น	19	12	31	1	1	18	33	14	20	57	41	98	3
50	40052018	051168	1040051168	ภูขอนแก่นวิทยาคม	ภูขอนแก่น	ภูเวียง	ขอนแก่น	26	32	58	2	3	46	88	68	21	89	125	214	7
51	40052019	051169	1040051169	เวียงนครวิทยาคม	โนนเมือง	เวียงเก่า	ขอนแก่น	53	38	91	3	3	63	106	96	57	173	120	293	9
52	40052020	051170	1040051170	เวียงนครวิทยาคม	หนองงูเหลือม	ภูเวียง	ขอนแก่น	41	43	84	3	3	51	48	90	36	128	145	273	9
53	40052021	051183	1040051183	ภูผามาน	ภูผามาน	ภูผามาน	ขอนแก่น	46	47	93	3	3	47	54	121	57	150	165	315	10
54	40052022	051188	1040051188	หนองนาแก้ววิทยาคม	บ้านโคง	หนองนาแก้ว	ขอนแก่น	45	43	88	3	3	58	101	97	47	150	136	286	9
<b>รวมทั้งสิ้น</b>								<b>1,565</b>	<b>1,355</b>	<b>2,920</b>	<b>103</b>	<b>109</b>	<b>1,513</b>	<b>3,228</b>	<b>1,459</b>	<b>1,697</b>	<b>4,977</b>	<b>4,327</b>	<b>9,304</b>	<b>322</b>

ข้อมูลโรงเรียนขนาดกลาง จำนวนตามมาตรฐาน  
การบริหารงบประมาณและบริหารงานบุคคล

(โรงเรียนที่มีจำนวนนักเรียนตั้งแต่ 120 - 719 คน) จำนวน 54 โรงเรียน

สังกัดสำนักงานเขตพื้นที่การศึกษามัธยมศึกษาตอนต้น

ข้อมูล ณ วันที่ 10 มิถุนายน 2566

ที่	รหัสโรงเรียน (srnis)	รหัส (per_code)	รหัสกระทรวง (10 หลัก)	ชื่อโรงเรียน	ม.4			ม.5			ม.6			รวม ม.ปลาย				รวมทั้งหมด				จำนวนครู สายผู้สอน			
					ชาย	หญิง	รวม	ชาย	หญิง	รวม	ชาย	หญิง	รวม	ชาย	หญิง	รวม	ห้อง	ชาย	หญิง	รวม	ห้อง				
1	40012004	051092	1040051092	เตรียมอุดมศึกษาพัฒนาการ ขอนแก่น	17	34	51	3	26	19	45	3	37	56	3	62	90	152	9	232	248	480	18	27	
2	40012005	051093	1040051093	สารະถิพิทยาสรรพ์	34	35	69	2	25	18	43	3	24	49	2	84	77	161	7	214	196	410	16	23	
3	40012006	051094	1040051094	โคกลีพิทยาสรรพ์	35	38	73	2	30	29	59	2	32	56	2	89	99	188	6	190	189	379	12	20	
4	40012008	051097	1040061097	เทพศิรินทร์ ขอนแก่น	47	7	54	2	22	2	24	1	26	2	28	1	95	11	106	4	168	20	188	8	13
5	40012009	051098	1040051098	ขอนแก่นวิทยาลัย	12	6	18	1	14	5	19	1	5	9	14	2	31	20	51	4	71	57	128	7	12
6	40012011	051100	1040051100	ขอนแก่นพัฒนศึกษา	45	14	59	2	30	16	46	2	31	18	49	2	106	48	154	6	169	81	250	9	15
7	40012012	051101	1040051101	ขอนแก่นวิทยายน 2 (สนาม สุนโธ)	42	39	81	3	40	35	75	3	43	63	3	102	117	219	9	214	253	467	18	28	
8	40012014	051103	1040051103	ขอนแก่นวิทยายน 3	10	13	23	1	23	13	36	2	10	15	2	43	41	84	5	110	110	220	10	10	
9	40012015	051104	1040051104	แก่นนครวิทยาลัย 2	16	8	24	1	11	9	20	1	16	13	29	1	43	30	73	3	87	62	149	6	12
10	40012022	051110	1040051110	ประชารัฐวิทยาเสริม	26	20	46	2	28	26	54	2	29	36	65	2	83	82	165	6	176	160	336	12	21
11	40022002	051147	1040051147	บ้านลาววิทยาคม	27	35	62	3	48	32	80	3	40	26	66	3	115	93	208	9	272	194	466	19	26
12	40022003	051148	1040051148	บ้านไผ่ศึกษา	35	21	56	2	17	15	32	1	17	9	26	1	69	45	114	4	134	71	205	7	12
13	40022004	051149	1040051149	บ้านไผ่พิทยาคม	27	56	83	3	29	35	64	3	32	40	72	3	88	131	219	9	264	278	542	18	27
14	40022005	051151	1040051151	เมืองน้อยศึกษา	28	12	40	1	28	41	69	2	24	33	57	2	80	86	166	5	203	216	419	14	23
15	40022008	051172	1040051172	คำแสนวิทยาคม	14	13	27	1	11	4	15	1	13	18	31	2	38	35	73	4	110	98	208	10	11
16	40022009	051173	1040051173	โคงงานพิทยาสรรพ์	19	19	38	1	22	17	39	2	15	13	28	1	56	49	105	4	121	97	218	9	11
17	40022010	051174	1040051174	มัธยมโพ้นแท็ก	14	4	18	1	8	12	20	1	7	6	13	1	29	22	51	3	71	63	134	6	9
18	40022015	051179	1040051179	ประชารัฐพัฒนาการ	28	9	37	1	18	5	23	1	28	3	31	1	74	17	91	3	148	39	187	6	12
19	40022016	051186	1040051186	โคกโพธิ์ชัยศึกษา	38	53	91	3	55	54	109	3	43	52	95	3	136	159	295	9	309	330	639	20	30
20	40022018	051189	1040051189	บ้านแฮดศึกษา	32	39	71	2	43	42	85	2	41	41	82	3	116	122	238	7	284	272	556	16	29
21	40022019	051190	1040051190	หนองขามพิทยาคม	4	3	7	1	9	7	16	1	2	2	4	1	15	12	27	3	66	56	122	6	11
22	40032004	051155	1040051155	โคงกเต็นประจักษ์ศิลปาคม	16	14	30	1	7	15	22	1	7	4	11	1	30	33	63	3	74	71	145	6	11
23	40032005	051156	1040051156	โนนชัยวิทยา	15	9	24	2	23	12	35	2	8	8	16	2	46	29	75	6	121	81	202	12	13
24	40032008	051159	1040051159	โนนสะอาดวิทยาคาร	12	38	50	2	17	26	43	2	14	19	33	2	43	83	126	6	151	174	325	12	16
25	40032009	051160	1040051160	วางม้อศึกษา	38	51	89	3	48	45	93	3	36	50	86	3	122	146	268	9	309	346	655	20	32
26	40032010	051161	1040051161	หางนางวิทยายน	16	31	47	2	24	33	57	2	24	36	60	2	64	100	164	6	171	190	361	14	21
27	40032011	051162	1040051162	บ้านหนองวิทยาคม	31	25	56	2	19	19	38	1	19	14	33	1	69	58	127	4	142	126	268	10	14
28	40032013	051164	1040051164	ไตรคามวิทยา	10	12	22	1	9	9	18	1	15	7	22	1	34	28	62	3	86	68	154	6	11
29	40032014	051165	1040051165	เบญจมิตรวิทยา	6	9	15	1	6	3	9	1	15	10	25	1	27	22	49	3	78	48	126	6	10
30	40032015	051166	1040051166	ศรีหนองกวางวิทยา	11	21	32	2	11	16	27	2	24	15	39	2	46	52	98	6	115	115	230	12	18

ข้อมูลโรงเรียนขนาดกลาง จำนวนตามมาตรฐาน

การบริหารงบประมาณและบริหารงานบุคคล

(โรงเรียนที่มีจำนวนนักเรียนตั้งแต่ 120 - 719 คน) จำนวน 54 โรงเรียน

สังกัดสำนักงานเขตพื้นที่การศึกษามัธยมศึกษาขอนแก่น

ข้อมูล ณ วันที่ 10 มิถุนายน 2566

ที่	รหัสโรงเรียน (srms)	รหัส (per_code)	รหัสกระทรวง (10 หลัก)	ชื่อโรงเรียน	ม.4			ม.5			ม.6			รวม ม.ปลาย				รวมทั้งหมด			จำนวนครูสายผู้สอน			
					ชาย	หญิง	รวม	ห้อง	ชาย	หญิง	รวม	ห้อง	ชาย	หญิง	รวม	ห้อง	ชาย	หญิง	รวม	ห้อง				
31	40032016	051191	1040051191	โนนศิลาวิทยาคม	39	37	76	2	35	48	83	3	54	45	99	128	130	258	8	317	314	631	18	31
32	40042002	051129	1040051129	คงมิ่งพิทยาคม	12	17	29	1	16	15	31	1	5	13	18	33	45	78	3	75	81	156	6	10
33	40042003	051130	1040051130	บัวใหญ่พิทยาคม	18	22	40	2	31	28	59	2	36	22	58	85	72	157	6	191	141	332	12	20
34	40042004	051131	1040051131	น้ำพองพิทยาคม รัชชังคภาภิเษก	13	17	30	1	16	27	43	2	8	19	27	37	63	100	5	153	141	294	13	23
35	40042005	051132	1040051132	พังงาพิทยาคม	7	8	15	1	8	12	20	1	8	11	19	23	31	54	3	73	73	146	6	10
36	40042007	051134	1040051134	ม่วงหวางพัฒนศึกษา	18	7	25	1	14	13	27	1	9	13	22	41	33	74	3	101	69	170	6	10
37	40042012	051140	1040051140	บ้านแก้วพิทยาคม	12	16	28	1	12	10	22	1	17	16	33	41	42	83	3	71	81	152	6	11
38	40042016	051143	1040051143	ยางคำพิทยาคม	15	15	30	2	11	15	26	2	13	15	28	39	45	84	6	102	113	215	12	15
39	40042018	051145	1040051145	ทุ่งใหญ่รัตนศึกษา	12	24	36	1	23	23	46	2	17	29	46	52	76	128	5	134	133	267	11	17
40	40042019	051180	1040051180	เขาสวนกวางวิทยานุกูล	28	26	54	2	34	50	84	3	33	42	75	95	118	213	8	222	253	475	17	23
41	40052002	051113	1040051113	จระเข้วิทยาคม	45	33	78	2	54	22	76	3	28	23	51	127	78	205	7	246	176	422	15	21
42	40052003	051114	1040051114	มัธยมตลาดใหญ่วิทยา	7	16	23	1	11	8	19	1	13	6	19	31	30	61	3	90	67	157	6	10
43	40052007	051118	1040051118	ช้างเรียงศึกษา	8	5	13	1	8	11	19	1	11	5	16	27	21	48	3	64	64	128	6	12
44	40052008	051120	1040051120	ชุมแพพิทยาคม	17	17	34	1	17	16	33	1	14	13	27	48	46	94	3	94	90	184	6	14
45	40052009	051121	1040051121	หนองเสาเล้าวิทยาคาร	14	9	23	1	10	20	30	1	6	7	13	30	36	66	3	82	84	166	6	11
46	40052010	051122	1040051122	ชุมแพวิทยาคม	13	12	25	1	20	16	36	2	9	10	19	42	38	80	4	98	91	189	9	16
47	40052013	051124	1040051124	นางามศึกษา	36	35	71	2	26	36	62	2	37	35	72	99	106	205	6	222	219	441	15	22
48	40052015	051126	1040051126	หนองงาใต้ศึกษา	12	7	19	1	14	20	34	1	5	19	24	31	46	77	3	79	89	168	7	13
49	40052016	051127	1040051127	ช้างางวิทยาคม	6	8	14	1	5	5	10	1	14	15	29	25	28	53	3	82	69	151	6	10
50	40052018	051168	1040051168	ภูซอกแก่นวิทยาคม	35	28	63	2	36	25	61	2	21	31	52	92	84	176	6	181	209	390	13	23
51	40052019	051169	1040051169	เวียงงมตวิทยาคม	57	45	102	3	22	45	67	3	38	45	83	117	135	252	9	290	255	545	18	27
52	40052020	051170	1040051170	เวียงศรีวิทยาคม	30	33	63	2	28	35	63	2	23	33	56	81	101	182	6	209	246	455	15	24
53	40052021	051183	1040051183	ภูพานาน	44	44	88	3	43	53	96	3	28	44	72	115	141	256	8	265	306	571	18	29
54	40052022	051188	1040051188	หนองมนคำวิทยาคม	28	53	81	3	30	57	87	4	47	29	76	105	139	244	10	255	275	530	19	29
<b>รวมทั้งสิ้น</b>					<b>1,231</b>	<b>1,222</b>	<b>2,453</b>	<b>92</b>	<b>1,225</b>	<b>1,224</b>	<b>2,449</b>	<b>100</b>	<b>1,123</b>	<b>1,175</b>	<b>2,298</b>	<b>3,579</b>	<b>3,621</b>	<b>7,200</b>	<b>289</b>	<b>8,556</b>	<b>7,948</b>	<b>16,504</b>	<b>611</b>	<b>959</b>

ข้อมูลโรงเรียนขนาดใหญ่ จำแนกตามมาตรฐาน  
 การบริหารงบประมาณและบริหารงานบุคคล  
 (โรงเรียนที่มีจำนวนนักเรียนตั้งแต่ 720 - 1679 คน) จำนวน 7 โรงเรียน  
 สังกัดสำนักงานเขตพื้นที่การศึกษามัธยมศึกษาขอนแก่น

ข้อมูล ณ วันที่ 10 มิถุนายน 2566

ที่	รหัสโรงเรียน (smis)	รหัส (per_code)	รหัสกระทรวง (10 หลัก)	ชื่อโรงเรียน	ตำบล	อำเภอ	จังหวัด	ม.1			ม.2			ม.3			รวม ม.ต้น					
								ชาย	หญิง	รวม	ชาย	หญิง	รวม	ชาย	หญิง	รวม	ชาย	หญิง	รวม	ชาย	หญิง	รวม
1	40012016	051096	1040051096	ขามแก่นนคร	ศิลา	เมืองขอนแก่น	ขอนแก่น	118	142	260	9	148	157	136	139	275	9	373	429	802	27	
2	40012019	051107	1040051107	ฝางวิทยายน	บ้านฝาง	บ้านฝาง	ขอนแก่น	70	68	138	5	67	72	75	91	166	5	247	226	473	15	
3	40022013	051177	1040051177	ชนบทศึกษา	ชนบท	ชนบท	ขอนแก่น	76	96	172	6	117	123	108	110	218	6	299	323	622	18	
4	40032007	051158	1040051158	เวียงวิทยาคม	เวียงใหญ่	เวียงใหญ่	ขอนแก่น	62	69	131	4	48	52	63	62	125	4	203	179	382	12	
5	40032012	051163	1040051163	หนองสองห้องวิทยา	หนองสองห้อง	หนองสองห้อง	ขอนแก่น	92	125	217	7	118	125	98	91	189	6	299	334	633	19	
6	40042014	051138	1040051138	อุบลรัตน์พิทยาคม	เขื่อนอุบลรัตน์	อุบลรัตน์	ขอนแก่น	117	131	248	6	136	142	98	130	228	6	327	397	724	18	
7	40052006	051117	1040051117	จตุรมิตรวิทยาคาร	นาเพียง	ชุมแพ	ขอนแก่น	91	64	155	5	101	106	97	74	171	6	283	239	522	17	
<b>รวมทั้งสิ้น</b>								<b>626</b>	<b>695</b>	<b>1,321</b>	<b>42</b>	<b>735</b>	<b>1,465</b>	<b>42</b>	<b>675</b>	<b>697</b>	<b>1,372</b>	<b>42</b>	<b>2,031</b>	<b>2,127</b>	<b>4,158</b>	<b>126</b>

ข้อมูลโรงเรียนขนาดใหญ่ จำแนกตามมาตรฐาน

การบริหารงบประมาณและบริหารงานบุคคล

(โรงเรียนที่มีจำนวนนักเรียนตั้งแต่ 720 - 1,679 คน) จำนวน 7 โรงเรียน

สังกัดสำนักงานเขตพื้นที่การศึกษามัธยมศึกษาขอนแก่น

ข้อมูล ณ วันที่ 10 มิถุนายน 2566

ที่	รหัสโรงเรียน (smis)	รหัส (per_code)	รหัสกระทรวง (10 หลัก)	ชื่อโรงเรียน	ม.4			ม.5			ม.6			รวม ม.ปลาย			รวมทั้งหมด			จำนวนครูสายผู้สอน					
					ชาย	หญิง	รวม	ชาย	หญิง	รวม	ชาย	หญิง	รวม	ชาย	หญิง	รวม	ชาย	หญิง	รวม						
1	40012016	051096	1040051096	ขามแก่นนคร	121	120	241	7	97	143	240	7	102	118	220	7	320	381	701	21	693	810	1,503	48	71
2	40012019	051107	1040051107	ม่วงวิทย์ชน	42	49	91	3	52	44	96	3	33	54	87	3	127	147	274	9	374	373	747	24	38
3	40022013	051177	1040051177	ชนบทศึกษา	39	89	128	4	45	72	117	4	59	79	138	4	143	240	383	12	442	563	1,005	30	50
4	40032007	051158	1040051158	แวงใหญ่วิทยาคม	64	64	128	3	46	66	112	3	48	51	99	3	158	181	339	9	361	360	721	21	32
5	40032012	051163	1040051163	หนองสองห้องวิทยา	79	113	192	6	72	106	178	6	60	121	181	6	211	340	551	18	510	674	1,184	37	60
6	40042014	051138	1040051138	อุบลรัตน์พิทยาคม	59	103	162	5	58	93	151	5	70	107	177	5	187	303	490	15	514	700	1,214	33	57
7	40052006	051117	1040051117	จตุรมิตรวิทยาคาร	71	70	141	5	63	88	151	6	51	76	127	5	185	234	419	16	468	473	941	33	48
รวมทั้งสิ้น					475	608	1,083	33	433	612	1,045	34	423	606	1,029	33	1,331	1,826	3,157	100	3,362	3,953	7,315	226	356

ข้อมูลโรงเรียนขนาดใหญ่พิเศษ จำแนกตามมาตรฐาน  
 การบริหารงบประมาณและบริหารงานบุคคล  
 (โรงเรียนที่มีจำนวนนักเรียนตั้งแต่ 1680 คนขึ้นไป) จำนวน 12 โรงเรียน  
 สังกัดสำนักงานเขตพื้นที่การศึกษามัธยมศึกษาขอนแก่น  
 ข้อมูล ณ วันที่ 10 มิถุนายน 2566

ที่	รหัสโรงเรียน (smis)	รหัส (per_code)	รหัสกระทรวง (10 หลัก)	ชื่อโรงเรียน	ตำบล	อำเภอ	จังหวัด	ม.1				ม.2				ม.3				รวม ม.ต้น			
								ชาย	หญิง	รวม	ห้อง	ชาย	หญิง	รวม	ห้อง	ชาย	หญิง	รวม	ห้อง	ชาย	หญิง	รวม	ห้อง
1	40012001	051089	1040051089	ขอนแก่นวิทยายน	ในเมือง	เมืองขอนแก่น	ขอนแก่น	327	391	718	19	339	375	714	18	345	407	752	18	1,011	1,173	2,184	55
2	40012002	051090	1040051090	กัลยาณวัตร	ในเมือง	เมืองขอนแก่น	ขอนแก่น	248	300	548	14	190	343	533	13	211	337	548	13	649	980	1,629	40
3	40012003	051091	1040051091	แก่นนครวิทยาลัย	ในเมือง	เมืองขอนแก่น	ขอนแก่น	300	332	632	18	335	357	692	18	322	355	677	18	957	1,044	2,001	54
4	40012007	051095	1040051095	นครขอนแก่น	บ้านใหม่	เมืองขอนแก่น	ขอนแก่น	197	258	455	12	130	204	334	11	152	241	393	11	479	703	1,182	34
5	40022001	051146	1040051146	บ้านใหม่	ในเมือง	บ้านใหม่	ขอนแก่น	196	267	463	12	177	292	469	12	213	278	491	12	586	837	1,423	36
6	40022007	051171	1040051171	มัธยมศึกษา	กุดเค้า	มัญจาคีรี	ขอนแก่น	184	186	370	10	179	199	378	10	159	182	341	10	522	567	1,089	30
7	40032002	051153	1040051153	พล	ลพคอม	พล	ขอนแก่น	183	158	341	9	123	215	338	9	158	175	333	9	464	548	1,012	27
8	40042001	051128	1040051128	น้ำพองศึกษา	วังชัย	น้ำพอง	ขอนแก่น	214	262	476	12	224	286	510	12	281	334	615	12	719	882	1,601	36
9	40042015	051142	1040051142	ศรีกระนวนวิทยาคม	หนองโก	กระนวน	ขอนแก่น	213	263	476	12	199	290	489	12	219	261	480	12	631	814	1,445	36
10	40052001	051112	1040051112	หนองเรือวิทยา	หนองเรือ	หนองเรือ	ขอนแก่น	203	277	480	13	181	301	482	13	211	265	476	13	595	843	1,438	39
11	40052004	051115	1040051115	ชุมแพศึกษา	ชุมแพ	ชุมแพ	ขอนแก่น	221	269	490	13	192	271	463	12	215	262	477	12	628	802	1,430	37
12	40052017	051167	1040051167	ภูเวียงวิทยาคม	ภูเวียง	ภูเวียง	ขอนแก่น	192	260	452	12	158	223	381	12	158	194	352	12	508	677	1,185	36
<b>รวมทั้งสิ้น</b>								<b>2,678</b>	<b>3,223</b>	<b>5,901</b>	<b>156</b>	<b>2,427</b>	<b>3,356</b>	<b>5,783</b>	<b>152</b>	<b>2,644</b>	<b>3,291</b>	<b>5,935</b>	<b>152</b>	<b>7,749</b>	<b>9,870</b>	<b>17,619</b>	<b>460</b>

ข้อมูลโรงเรียนขนาดใหญ่พิเศษ จำนวนตามมาตรฐาน

การบริหารงบประมาณและบริหารงานบุคคล

(โรงเรียนที่มีจำนวนนักเรียนตั้งแต่ 1680 คนขึ้นไป) จำนวน 12 โรงเรียน

สังกัดสำนักงานเขตพื้นที่การศึกษามัธยมศึกษาขอนแก่น

ข้อมูล ณ วันที่ 10 มิถุนายน 2566

ที่	รหัสโรงเรียน (srnis)	รหัส (per_code)	รหัสกระทรวง (10 หลัก)	ชื่อโรงเรียน	ม.4			ม.5			ม.6			รวมทั้งหมด				จำนวนครู สายผู้สอน							
					ชาย	หญิง	รวม	ห้อง	ชาย	หญิง	รวม	ห้อง	ชาย	หญิง	รวม	ห้อง	ชาย		หญิง	รวม	ห้อง				
1	40012001	051089	1040051089	ขอนแก่นวิทยายน	322	404	726	20	333	427	760	20	322	476	798	20	977	1,307	2,284	60	1,988	2,480	4,468	115	214
2	40012002	051090	1040051090	กัลยาณวัตร	208	450	658	17	193	441	634	16	187	442	629	16	588	1,333	1,921	49	1,237	2,313	3,550	89	170
3	40012003	051091	1040051091	แก่นนครวิทยาลัย	337	404	741	21	326	434	760	21	337	457	794	20	1,000	1,295	2,295	62	1,957	2,339	4,296	116	205
4	40012007	051095	1040051095	นครขอนแก่น	126	188	314	8	96	210	306	8	107	225	332	8	329	623	952	24	808	1,326	2,134	58	97
5	40022001	051146	1040051146	บ้านไผ่	178	285	463	12	143	304	447	12	161	322	483	12	482	911	1,393	36	1,068	1,748	2,816	72	134
6	40022007	051171	1040051171	มัญจาคีรี	132	180	312	8	118	171	289	8	85	142	227	8	335	493	828	24	857	1,060	1,917	54	88
7	40032002	051153	1040051153	พล	143	216	359	9	117	224	341	8	105	219	324	8	365	659	1,024	25	829	1,207	2,036	52	85
8	40042001	051128	1040051128	น้ำพองศึกษา	165	231	396	10	139	239	378	10	133	243	376	10	437	713	1,150	30	1,156	1,595	2,751	66	123
9	40042015	051142	1040051142	ศรีกระนวนวิทยาคม	175	302	477	12	172	338	510	12	178	334	512	12	525	974	1,499	36	1,156	1,788	2,944	72	134
10	40052001	051112	1040051112	หนองเรือวิทยา	144	248	392	10	150	257	407	10	158	254	412	10	452	759	1,211	30	1,047	1,602	2,649	69	122
11	40052004	051115	1040051115	ชุมแพศึกษา	202	323	525	14	178	297	475	13	174	316	490	13	554	936	1,490	40	1,182	1,738	2,920	77	134
12	40052017	051167	1040051167	ภูเวียงวิทยาคม	124	206	330	10	129	244	373	10	125	227	352	10	378	677	1,055	30	886	1,354	2,240	66	111
<b>รวมทั้งสิ้น</b>					<b>2,256</b>	<b>3,437</b>	<b>5,693</b>	<b>151</b>	<b>2,094</b>	<b>3,586</b>	<b>5,680</b>	<b>148</b>	<b>2,072</b>	<b>3,657</b>	<b>5,729</b>	<b>147</b>	<b>6,422</b>	<b>10,680</b>	<b>17,102</b>	<b>446</b>	<b>14,171</b>	<b>20,550</b>	<b>34,721</b>	<b>906</b>	<b>1,617</b>

ข้อมูลผลการประเมินผลสัมฤทธิ์ทางการศึกษาระดับชาติ ชั้นพื้นฐาน (O-NET) ประจำปีการศึกษา 2565  
สังกัดสำนักงานเขตพื้นที่การศึกษามัธยมศึกษาขอนแก่น

1. ภาพรวมคะแนนผลการประเมินระดับชาติชั้นพื้นฐาน (O-NET) ชั้นมัธยมศึกษาปีที่ 3
2. เรียงลำดับพัฒนาการประเมินระดับชาติชั้นพื้นฐาน (O-NET) ชั้นมัธยมศึกษาปีที่ 6

## ผลการประเมินระดับชาติขั้นพื้นฐาน (O-NET) เรียงลำดับ รวม 4 วิชา

นักเรียนชั้นมัธยมศึกษาปีที่ 3 ประจำปีการศึกษา 2565

สำนักงานเขตพื้นที่การศึกษามัธยมศึกษาขอนแก่น (เรียงลำดับตามตัวอักษร)

ที่	โรงเรียน	สาระการเรียนรู้								คะแนนรวมเฉลี่ย		
		ภาษาไทย		ภาษาอังกฤษ		คณิตศาสตร์		วิทยาศาสตร์		ปี 2564	ปี 2565	ผลต่าง
		ปี 2564	ปี 2565	ปี 2564	ปี 2565	ปี 2564	ปี 2565	ปี 2564	ปี 2565			
1	กัลยาณวัตร	58.82	65.11	33.54	38.44	27.52	28.71	38.89	38.89	39.69	42.79	3.10
2	ก้านเหลืองวิทยาคม	42.45	41.22	26.56	26.85	16.08	19.49	29.41	29.41	28.63	29.24	0.62
3	กุดขอนแก่นวิทยาคม	39.71	50.78	24.53	29.08	21.60	24.38	30.47	30.47	29.08	33.68	4.60
4	กู่ทองพิทยาลัย	36.99	47.20	25.22	25.78	22.73	15.44	28.35	28.35	28.32	29.19	0.87
5	แก่นนครพิทยาลัย	64.01	61.67	40.62	40.78	31.90	28.26	37.71	37.71	43.56	42.11	-1.46
6	แก่นนครพิทยาลัย 2	38.49	36.61	29.34	24.59	18.21	19.37	27.22	27.22	28.32	26.95	-1.37
7	ขอนแก่นพัฒนศึกษา	42.13	44.33	23.10	29.93	22.41	20.10	27.68	27.68	28.83	30.51	1.68
8	ขอนแก่นวิทยายน	64.48	65.80	50.49	52.80	42.48	40.40	41.69	41.69	49.79	50.17	0.39
9	ขอนแก่นวิทยายน 2 (สมาน สุขเมโธ)	43.44	35.62	27.43	26.43	20.20	20.63	29.29	29.29	30.09	27.99	-2.10
10	ขอนแก่นวิทยายน 3	48.82	47.30	26.42	25.00	22.57	28.34	30.82	30.82	32.16	32.87	0.71
11	ขอนแก่นพิทยาลัย	39.03	38.86	25.71	26.97	19.86	16.50	27.96	27.96	28.14	27.57	-0.57
12	ข้าวเรียงศึกษา	39.09	45.47	25.30	27.21	18.32	19.99	27.29	27.29	27.50	29.99	2.49
13	ขามแก่นนคร	45.65	48.84	27.33	27.78	20.09	22.48	31.64	31.64	31.18	32.69	1.51
14	เขาสวนกวางวิทยานุกูล	43.99	40.54	25.97	25.00	19.98	22.54	30.27	30.27	30.05	29.59	-0.47
15	คำแคนวิทยาคม	47.71	48.28	25.36	20.88	22.94	22.28	31.85	31.85	31.97	30.82	-1.14
16	โคกนางามพิทยาสรรพ์	43.56	44.99	26.99	25.38	19.04	20.71	28.99	28.99	29.65	30.02	0.37
17	โคกโพธิ์ไชยศึกษา	48.55	59.36	26.97	29.09	22.83	26.32	34.87	34.87	33.31	37.41	4.11
18	โคกสีพิทยาสรรพ์	42.86	49.17	28.13	27.29	21.03	22.25	29.85	29.85	30.47	32.14	1.67
19	จตุรมิตรวิทยาคาร	40.93	48.68	24.42	24.66	17.97	18.82	31.30	31.30	28.66	30.87	2.21
20	จระเข้วิทยายน	35.36	43.23	25.30	27.10	19.38	21.35	29.13	29.13	27.29	30.20	2.91
21	ชนบทศึกษา	52.78	55.77	26.70	29.06	22.49	20.05	34.71	34.71	34.17	34.90	0.73
22	ชุมแพพิทยาคม	45.57	49.47	26.40	26.33	22.13	19.00	28.06	28.06	30.54	30.72	0.18
23	ชุมแพวิทยายน	41.82	44.52	25.81	26.62	19.57	19.53	32.66	32.66	29.97	30.83	0.87
24	ชุมแพศึกษา	56.35	57.44	31.85	34.42	24.57	24.42	36.27	36.27	37.26	38.14	0.88
25	ชัย่างวิทยายน	42.87	37.12	27.23	24.72	17.98	20.41	30.09	30.09	29.54	28.09	-1.46
26	ดงบังวิทยายน	47.15	44.27	27.56	29.24	21.27	22.39	26.84	26.84	30.71	30.69	-0.02
27	ดงมันพิทยาคม	42.46	53.77	24.26	27.34	20.96	20.41	33.39	33.39	30.27	33.73	3.46
28	เตรียมอุดมศึกษาพัฒนาการ ขอนแก่น	39.18	39.13	27.18	27.47	17.76	19.68	27.40	27.40	27.88	28.42	0.54
29	ไตรคามวิทยา	41.77	43.00	23.28	28.61	20.90	20.64	28.87	28.87	28.71	30.28	1.58
30	ท่านางแนววิทยายน	44.87	41.82	26.51	28.70	21.09	19.61	28.37	28.37	30.21	29.63	-0.59
31	ท่าศาลาประชานุสรณ์	49.47	39.05	24.02	25.45	21.67	17.98	31.11	31.11	31.57	28.40	-3.17
32	ทุ่งใหญ่รัตนศึกษา	42.84	52.58	24.24	26.88	20.01	21.38	30.57	30.57	29.42	32.85	3.44
33	เทพศิรินทร์ ขอนแก่น	45.05	46.11	26.20	ไม่มีผู้เข้าสอบ	18.73	21.38	29.83	29.83	29.95	24.33	-5.62
34	นครขอนแก่น	48.05	53.17	27.37	29.65	21.51	21.71	33.12	33.12	32.51	34.41	1.90
35	นาจานศึกษา	43.78	40.01	24.90	26.05	18.31	19.72	27.78	27.78	28.69	28.39	-0.30
36	น้ำพองพัฒนศึกษา รัชมง์คลาภิเษก	41.36	42.22	25.81	28.18	17.01	19.05	30.14	30.14	28.58	29.90	1.32

## ผลการประเมินระดับชาติขั้นพื้นฐาน (O-NET) เรียงลำดับ รวม 4 วิชา

นักเรียนชั้นมัธยมศึกษาปีที่ 3 ประจำปีการศึกษา 2565

สำนักงานเขตพื้นที่การศึกษาประถมศึกษาขอนแก่น (เรียงลำดับตามตัวอักษร)

ที่	โรงเรียน	สาระการเรียนรู้								คะแนนรวมเฉลี่ย		
		ภาษาไทย		ภาษาอังกฤษ		คณิตศาสตร์		วิทยาศาสตร์		ปี 2564	ปี 2565	ผลต่าง
		ปี 2564	ปี 2565	ปี 2564	ปี 2565	ปี 2564	ปี 2565	ปี 2564	ปี 2565			
37	น้ำพองศึกษา	52.45	65.72	28.19	37.79	23.19	31.40	39.77	39.77	35.90	43.67	7.77
38	โนนข่าวิทยา	34.97	47.98	26.67	25.85	18.93	23.75	30.36	30.36	27.73	31.99	4.25
39	โนนศิลาวิทยาคม	39.21	44.14	23.78	27.67	20.22	20.47	29.57	29.57	28.20	30.46	2.27
40	โนนสะอาดวิทยาคาร	36.38	40.38	24.93	24.67	19.15	19.24	28.55	28.55	27.25	28.21	0.96
41	บัวแก้วพิทยาคม	45.53	54.62	25.20	28.59	19.96	20.28	31.52	31.52	30.55	33.75	3.20
42	บัวใหญ่พิทยาคม	45.80	46.00	30.03	23.82	20.06	20.16	30.45	30.45	31.59	30.11	-1.48
43	บ้านไผ่	53.71	55.53	30.47	32.81	22.23	24.08	34.55	31.38	35.24	35.95	0.71
44	บ้านไผ่พิทยาคม	55.27	48.97	24.31	28.72	19.14	21.07	31.04	31.03	32.44	32.45	0.01
45	บ้านไผ่ศึกษา	38.10	40.40	25.17	24.54	17.94	18.65	26.95	34.55	27.04	29.54	2.50
46	บ้านลานวิทยาคม	42.14	54.17	24.07	26.22	21.26	23.86	29.22	31.04	29.17	33.82	4.65
47	บ้านแฮดศึกษา	51.18	48.64	26.67	27.26	20.32	20.23	33.91	26.95	33.02	30.77	-2.25
48	บึงไทรพิทยาคม	43.79	54.17	29.44	30.13	21.32	25.13	32.14	29.22	31.67	34.66	2.99
49	เบญจมิตรวิทยา	43.26	46.93	22.16	27.71	17.70	22.25	30.13	33.91	28.31	32.70	4.39
50	ประจักษ์รัฐพัฒนาการ	42.97	43.94	27.47	23.08	18.95	20.19	27.02	32.14	29.10	29.84	0.73
51	ประจักษ์รัฐวิทยาเสริม	40.62	44.69	25.91	26.40	19.02	19.26	28.40	30.13	28.49	30.12	1.63
52	ป่าหวายวิทยายน	51.10	44.88	22.27	26.44	21.38	21.38	26.67	27.02	30.36	29.93	-0.43
53	เปือยน้อยศึกษา	42.59	42.95	25.76	26.14	21.05	18.42	32.05	28.40	30.36	28.98	-1.39
54	ผาชามวิทยายน	42.65	33.11	25.78	28.13	17.81	19.00	31.66	26.67	29.48	26.73	-2.75
55	ผางวิทยายน	41.32	46.20	26.74	26.53	17.41	20.26	29.23	32.05	28.68	31.26	2.59
56	พล	48.99	44.76	29.09	25.98	22.42	19.42	29.24	31.66	32.44	30.46	-1.98
57	พลพัฒนศึกษา	33.09	60.82	23.75	32.81	18.30	16.63	27.75	29.23	25.72	34.87	9.15
58	พังทวยพัฒนศึกษา	39.90	44.94	25.21	27.19	19.79	22.45	27.89	29.24	28.20	30.96	2.76
59	ภูผาม่าน	40.92	47.89	25.87	28.22	19.97	21.08	29.97	27.75	29.18	31.24	2.05
60	ภูเวียงวิทยาคม	49.00	51.12	28.24	29.76	21.15	23.25	32.82	27.89	32.80	33.01	0.20
61	ม่วงหวานพัฒนศึกษา	45.21	42.41	27.34	26.25	15.44	16.92	28.70	29.97	29.17	28.89	-0.29
62	มัญจาคีศึกษา	46.63	47.90	27.48	28.58	21.12	21.93	31.70	32.82	31.73	32.81	1.08
63	มัธยมตลาดใหญ่วิทยา	39.85	48.23	23.96	26.64	19.26	19.68	27.36	28.70	27.61	30.81	3.21
64	มัธยมโพนเพ็ก	47.64	35.98	27.60	22.79	19.79	19.63	25.03	31.70	30.02	27.53	-2.49
65	ยางคำพิทยาคม	47.83	37.58	30.08	23.04	20.34	18.70	27.89	27.36	31.54	26.67	-4.87
66	ลำน้ำพอง	31.71	42.45	26.04	29.38	22.17	24.95	32.65	25.03	28.14	30.45	2.31
67	เวียงนครวิทยาคม	40.39	40.80	24.72	26.02	20.02	20.14	31.11	27.89	29.06	28.71	-0.35
68	เวียงวงกตวิทยาคม	42.19	44.92	26.46	25.40	20.42	20.62	29.90	32.65	29.74	30.90	1.16
69	เวียงน้อยศึกษา	42.58	46.18	27.08	27.58	19.53	21.86	31.10	31.11	30.07	31.68	1.61
70	เวียงใหญ่วิทยาคม	42.85	45.59	25.80	25.72	19.33	21.24	30.51	29.90	29.62	30.61	0.99
71	ศรีกระนวนวิทยาคม	72.36	60.06	48.39	33.52	32.78	25.03	34.03	31.10	46.89	37.43	-9.46
72	ศรีหนองกาววิทยา	33.96	44.61	26.52	27.85	21.76	18.58	30.67	30.51	28.23	30.39	2.16

ผลการประเมินระดับชาติขั้นพื้นฐาน (O-NET) เรียงลำดับ รวม 4 วิชา  
 นักเรียนชั้นมัธยมศึกษาปีที่ 3 ประจำปีการศึกษา 2565  
 สำนักงานเขตพื้นที่การศึกษามัธยมศึกษาขอนแก่น (เรียงลำดับตามตัวอักษร)

ที่	โรงเรียน	สาระการเรียนรู้								คะแนนรวมเฉลี่ย		
		ภาษาไทย		ภาษาอังกฤษ		คณิตศาสตร์		วิทยาศาสตร์		ปี 2564	ปี 2565	ผลต่าง
		ปี 2564	ปี 2565	ปี 2564	ปี 2565	ปี 2564	ปี 2565	ปี 2564	ปี 2565			
73	สันติพัฒนกิจวิทยา	37.58	46.58	27.30	29.02	17.50	21.21	33.00	34.03	28.85	32.71	3.87
74	สวະถึพึทึยาสรรพ์	44.94	40.44	27.33	25.42	20.73	21.04	30.39	30.67	30.85	29.39	-1.46
75	สีหราชเดโชชัย	55.71	44.96	33.04	26.04	16.29	24.54	30.58	33.00	33.91	32.14	-1.77
76	โสภณกเต็นประชาอุปถัมภ์	66.65	54.70	26.88	27.68	19.25	21.71	28.79	30.39	35.39	33.62	-1.77
77	หนองขามพิทยาคม	36.22	26.80	28.84	26.79	21.11	18.66	29.79	30.58	28.99	25.71	-3.28
78	หนองตาไก้ศึกษา	39.36	36.93	23.99	22.01	17.84	18.38	26.79	28.79	27.00	26.53	-0.47
79	หนองนาควัวิทยาคม	46.57	45.48	25.73	26.84	22.16	21.13	30.06	29.79	31.13	30.81	-0.32
80	หนองเรือวิทยา	42.55	48.19	26.47	29.32	21.07	21.70	31.20	26.79	30.32	31.50	1.18
81	หนองสองห้องวิทยา	47.59	45.64	25.69	26.55	20.33	20.56	30.19	30.06	30.95	30.70	-0.25
82	หนองเสาเล้าวิทยาครุ	33.51	38.29	23.44	27.94	18.78	18.72	29.18	31.20	26.23	29.04	2.81
83	เหล่าใหญ่นาข่าวิทยาคม	36.58	36.48	27.88	24.43	20.83	20.84	27.39	30.19	28.17	27.99	-0.18
84	อุบลรัตน์พิทยาคม	42.45	44.46	26.88	25.71	20.12	20.50	29.83	29.18	29.82	29.96	0.14
	ระดับเขตพื้นที่	49.12	51.62	30.31	32.02	23.68	24.21	30.63	33.15	33.44	35.25	1.82
	ระดับสังกัด	52.13	53.91	30.79	31.75	24.75	24.66	31.67	33.67	34.84	36.00	1.16
	ระดับประเทศ	51.19	52.95	31.11	32.05	34.47	24.39	31.45	33.32	37.06	35.68	-1.38

ที่มา : กลุ่มนิเทศ ติดตามและประเมินผลการจัดการศึกษา  
 สำนักงานเขตพื้นที่การศึกษามัธยมศึกษาขอนแก่น  
 ข้อมูล ณ วันที่ 10 มิถุนายน 2566

ผลการประเมินระดับชาติขั้นพื้นฐาน (O-NET) เรียงลำดับ รวม 5 วิชา

นักเรียนชั้นมัธยมศึกษาปีที่ 6 ประจำปีการศึกษา 2565

สำนักงานเขตพื้นที่การศึกษามัธยมศึกษาขอนแก่น (เรียงลำดับตามตัวอักษร)

ที่	โรงเรียน	สาระการเรียนรู้												คะแนนรวมเฉลี่ย							
		ภาษาไทย			สังคมศึกษา			ภาษาอังกฤษ			คณิตศาสตร์			วิทยาศาสตร์			รวม				
		ปี 2564	ปี 2565	ผลต่าง	ปี 2564	ปี 2565	ผลต่าง	ปี 2564	ปี 2565	ผลต่าง	ปี 2564	ปี 2565	ผลต่าง	ปี 2564	ปี 2565	ผลต่าง	ปี 2564	ปี 2565	ผลต่าง		
1	กัลยาณมิตร	57.79	53.96	-3.83	41.24	36.26	-4.98	36.24	26.76	-9.48	27.99	33.30	5.31	32.84	33.37	0.53	39.22	36.73	-2.49		
2	ก้านเหลืองวิทยาคม	34.90	41.48	6.58	33.17	32.11	-1.06	19.90	20.09	0.19	14.13	15.20	1.07	23.52	27.49	3.97	25.12	27.27	2.15		
3	กุดขอนแก่นวิทยาคม	ไม่มีผู้เข้าสอบ	40.83	40.83	ไม่มีผู้เข้าสอบ	29.66	29.66	ไม่มีผู้เข้าสอบ	32.14	32.14	ไม่มีผู้เข้าสอบ	18.56	18.56	ไม่มีผู้เข้าสอบ	30.69	30.69	ไม่มีผู้เข้าสอบ	30.38	30.38	0.00	
4	กุทองพิทยาลัย	52.03	ไม่มีผู้เข้าสอบ	52.03	33.50	ไม่มีผู้เข้าสอบ	52.03	ไม่มีผู้เข้าสอบ	ไม่มีผู้เข้าสอบ	ไม่มีผู้เข้าสอบ	19.29	ไม่มีผู้เข้าสอบ	52.03	24.11	ไม่มีผู้เข้าสอบ	30.85	30.85	ไม่มีผู้เข้าสอบ	30.85	30.85	0.00
5	แก่นนครวิทยาลัย	58.22	62.33	4.11	40.60	40.63	0.03	36.68	38.61	1.93	29.51	35.50	5.99	33.80	46.05	12.25	39.76	44.62	4.86		
6	แก่นนครวิทยาลัย 2	36.13	36.03	-0.10	33.65	34.89	1.24	20.01	20.43	0.42	14.69	25.00	10.31	25.42	34.57	9.15	25.98	30.18	4.20		
7	ขอนแก่นพัฒนาศึกษา	ไม่มีผู้เข้าสอบ	42.00	42.00	ไม่มีผู้เข้าสอบ	30.69	30.69	ไม่มีผู้เข้าสอบ	18.87	42.00	ไม่มีผู้เข้าสอบ	15.31	42.00	ไม่มีผู้เข้าสอบ	24.40	42.00	ไม่มีผู้เข้าสอบ	26.25	26.25	0.00	
8	ขอนแก่นวิทยายน	60.60	65.54	4.94	42.12	39.08	-3.04	47.40	39.38	-8.02	40.82	36.04	-4.78	36.41	44.96	8.55	45.47	45.00	-0.47		
9	ขอนแก่นวิทยายน 2	38.50	56.05	17.55	33.81	42.75	8.94	20.29	24.21	3.92	15.90	13.13	-2.77	25.18	20.65	-4.53	26.74	31.36	4.62		
10	ขอนแก่นวิทยายน 3	43.49	50.86	7.37	35.67	38.21	2.54	21.86	19.16	-2.70	18.28	15.71	-2.57	28.70	24.50	-4.20	29.60	29.69	0.09		
11	ขอนแก่นวิทยาลัย	48.48	ไม่มีผู้เข้าสอบ	48.48	33.88	ไม่มีผู้เข้าสอบ	33.88	20.49	ไม่มีผู้เข้าสอบ	20.49	16.88	ไม่มีผู้เข้าสอบ	16.88	30.65	ไม่มีผู้เข้าสอบ	30.65	30.08	ไม่มีผู้เข้าสอบ	30.08	30.08	0.00
12	ข้าวเรียงศึกษา	39.46	60.45	20.99	34.51	38.44	3.93	20.02	16.20	-3.82	16.91	23.59	6.68	26.32	26.93	0.61	27.44	33.12	5.68		
13	ขามแก่นนคร	44.84	47.10	2.26	36.06	33.56	-2.50	22.88	23.45	0.57	18.36	22.05	3.69	28.81	28.75	-0.06	30.19	30.98	0.79		
14	เขาสวนกวางวิทยานุกูล	42.79	45.96	3.17	34.60	34.33	-0.27	21.63	20.49	-1.14	15.30	23.38	8.08	25.19	27.64	2.45	27.90	30.36	2.46		
15	คำแคนวิทยาคม	45.10	ไม่มีผู้เข้าสอบ	45.10	34.64	ไม่มีผู้เข้าสอบ	34.64	21.59	ไม่มีผู้เข้าสอบ	21.59	16.52	ไม่มีผู้เข้าสอบ	16.52	25.16	ไม่มีผู้เข้าสอบ	25.16	28.60	ไม่มีผู้เข้าสอบ	28.60	28.60	0.00
16	โคกนางามพิทยาสรรพ์	42.21	40.52	-1.69	33.46	33.25	-0.21	16.63	19.45	2.82	16.50	18.57	2.07	25.72	26.96	1.24	26.90	27.75	0.85		
17	โคกโพธิ์ไชยศึกษา	42.00	49.15	7.15	32.44	34.41	1.97	22.19	20.18	-2.01	17.08	27.36	10.28	26.58	28.50	1.92	28.06	31.92	3.86		
18	โคกสีพิทยาสรรพ์	44.90	37.40	-7.50	39.47	28.36	-11.11	23.96	20.68	-3.28	18.68	19.46	0.78	30.86	24.83	-6.03	31.57	26.15	-5.43		
19	จตุรมิตรวิทยาคาร	41.46	42.21	0.75	32.63	29.99	-2.64	18.85	21.03	2.18	16.84	17.92	1.08	26.04	25.05	-0.99	27.16	27.24	0.08		
20	จระเข้วิทยายน	33.56	43.18	9.62	30.48	34.70	4.22	19.46	20.57	1.11	15.95	15.47	-0.48	23.93	23.56	-0.37	24.68	27.50	2.82		
21	ชนบทศึกษา	46.51	56.42	9.91	35.02	37.03	2.01	23.66	22.41	-1.25	17.86	28.59	10.73	31.07	34.93	3.86	30.82	35.88	5.05		
22	ชุมแพพิทยาคม	38.01	39.65	1.64	34.87	31.36	-3.51	20.42	18.40	-2.02	14.85	12.08	-2.77	24.07	26.57	2.50	26.44	25.61	-0.83		
23	ชุมแพวิทยายน	39.38	44.43	5.05	35.31	33.46	-1.85	18.66	21.46	2.80	18.19	22.19	4.00	25.56	26.55	0.99	27.42	29.62	2.20		

ผลการประเมินระดับชาติขั้นพื้นฐาน (O-NET) เรียงลำดับ รวม 5 วิชา  
 นักเรียนชั้นมัธยมศึกษาปีที่ 6 ประจำปีการศึกษา 2565  
 สำนักงานเขตพื้นที่การศึกษามัธยมศึกษาขอนแก่น (เรียงลำดับตามตัวอักษร)

ที่	โรงเรียน	สาระการเรียนรู้																		คะแนนรวมเฉลี่ย		
		ภาษาไทย			สังคมศึกษา			ภาษาอังกฤษ			คณิตศาสตร์			วิทยาศาสตร์			ศิลปะ					
		ปี 2564	ปี 2565	ผลต่าง	ปี 2564	ปี 2565	ผลต่าง	ปี 2564	ปี 2565	ผลต่าง	ปี 2564	ปี 2565	ผลต่าง	ปี 2564	ปี 2565	ผลต่าง	ปี 2564	ปี 2565	ผลต่าง			
24	ชุมแพศึกษา	53.84	50.17	-3.67	39.43	39.82	0.39	30.23	31.46	1.23	23.18	29.79	6.61	30.38	29.92	-0.46	35.41	36.23	0.82			
25	ซำยางวิทยายน	45.05	34.10	-10.95	31.80	18.60	-13.20	23.73	18.65	-5.08	15.63	13.75	-1.88	29.50	19.48	-10.02	29.14	20.92	-8.23			
26	ดงบังวิทยายน	33.05	32.23	-0.82	29.40	25.31	-4.09	17.34	20.68	3.34	11.25	10.63	-0.62	26.70	24.33	-2.37	23.55	22.64	-0.91			
27	ดงมันพิทยาคม	34.11	37.67	3.56	31.14	28.17	-2.97	18.70	21.55	2.85	16.25	18.98	2.73	25.60	25.30	-0.30	25.16	26.33	1.17			
28	เตรียมอุดมศึกษาพัฒนาการ ขอนแก่น	39.80	40.10	0.30	34.92	37.55	2.63	20.63	25.51	4.88	24.17	26.67	2.50	26.80	31.00	4.20	29.26	32.17	2.90			
29	ไตรคามวิทยา	38.69	38.28	-0.41	33.53	30.57	-2.96	21.25	22.25	1.00	16.33	16.48	0.15	24.47	28.95	4.48	26.85	27.31	0.45			
30	ท่านางเมววิทยายน	40.13	34.75	-5.38	34.19	29.96	-4.23	18.94	20.92	1.98	15.19	16.82	1.63	26.47	22.96	-3.51	26.98	25.08	-1.90			
31	ท่าศาลาประชาชนสุรณ	41.61	49.30	7.69	35.20	35.38	0.18	20.04	23.84	3.80	18.08	28.75	10.67	27.31	25.30	-2.01	28.45	32.51	4.07			
32	ทุ่งใหญ่รัตนศึกษา	45.89	52.25	6.36	34.95	35.74	0.79	20.77	24.39	3.62	18.55	27.71	9.16	27.60	51.86	24.26	29.55	38.39	8.84			
33	เทพศิรินทร์ ขอนแก่น	34.99	41.18	6.19	32.68	32.83	0.15	22.95	16.29	-6.66	16.25	13.75	-2.50	22.20	29.10	6.90	25.81	26.63	0.82			
34	นครขอนแก่น	46.48	46.88	0.40	36.17	34.39	-1.78	23.68	21.97	-1.71	20.95	18.91	-2.04	28.10	27.53	-0.57	31.08	29.94	-1.14			
35	นาจานศึกษา	40.21	35.79	-4.42	32.21	28.11	-4.10	19.50	19.72	0.22	17.64	16.43	-1.21	24.95	22.08	-2.87	26.90	24.43	-2.48			
36	น้ำพองพัฒนศึกษา รังษิงคลาภิเษก	43.45	37.36	-6.09	35.83	31.67	-4.16	18.68	19.42	0.74	15.29	17.21	1.92	27.34	24.71	-2.63	28.12	26.07	-2.04			
37	น้ำพองศึกษา	54.51	57.70	3.19	39.44	36.68	-2.76	27.26	26.20	-1.06	21.59	32.77	11.18	33.59	36.74	3.15	35.28	38.02	2.74			
38	โนนขมิวิทยาย	35.21	42.00	6.79	33.08	30.19	-2.89	19.56	21.57	2.01	16.18	14.06	-2.12	23.06	28.60	5.54	25.42	27.28	1.87			
39	โนนศิลาวิทยาคม	36.27	36.01	-0.26	31.71	29.46	-2.25	19.79	19.79	0.00	14.58	18.84	4.26	26.06	22.58	-3.48	25.68	25.34	-0.35			
40	โนนสะอาดวิทยาคาร	37.64	39.65	2.01	33.91	31.25	-2.66	18.29	18.98	0.69	17.71	13.50	-4.21	24.73	31.80	7.07	26.46	27.04	0.58			
41	บัวแก้วพิทยาคม	39.64	42.33	2.69	32.09	29.42	-2.67	19.84	21.24	1.40	14.68	17.07	2.39	24.95	24.77	-0.18	26.24	26.97	0.73			
42	บัวใหญ่พิทยาคม	42.54	41.96	-0.58	33.09	31.60	-1.49	19.42	22.42	3.00	14.21	17.05	2.84	24.13	25.99	1.86	26.68	27.80	1.13			
43	บ้านไผ่	50.62	48.56	-2.06	38.13	34.74	-3.39	26.21	25.17	-1.04	20.31	22.42	2.11	29.58	30.35	0.77	32.97	32.25	-0.72			
44	บ้านไผ่พิทยาคม	40.96	50.07	9.11	34.04	37.64	3.60	18.10	20.43	2.33	14.40	22.03	7.63	26.39	23.65	-2.74	26.78	30.76	3.99			
45	บ้านไผ่ศึกษา	34.13	36.07	1.94	35.38	30.11	-5.27	20.37	21.37	1.00	15.94	14.34	-1.60	21.10	27.20	6.10	25.38	25.82	0.43			
46	บ้านลานวิทยาคม	45.93	49.48	3.55	34.07	33.03	-1.04	20.00	22.43	2.43	17.16	19.14	1.98	28.37	29.06	0.69	29.11	30.63	1.52			

ผลการประเมินระดับชาติขั้นพื้นฐาน (O-NET) เรียงลำดับ รวม 5 วิชา  
 นักเรียนชั้นมัธยมศึกษาปีที่ 6 ประจำปีการศึกษา 2565

สำนักงานเขตพื้นที่การศึกษามัธยมศึกษาขอนแก่น (เรียงลำดับตามตัวอักษร)

ที่	โรงเรียน	สาระการเรียนรู้																		คะแนนรวมเฉลี่ย					
		ภาษาไทย			สังคมศึกษา			ภาษาอังกฤษ			คณิตศาสตร์			วิทยาศาสตร์			ปี 2564			ปี 2565			ผลต่าง		
		ปี 2564	ปี 2565	ผลต่าง	ปี 2564	ปี 2565	ผลต่าง	ปี 2564	ปี 2565	ผลต่าง	ปี 2564	ปี 2565	ผลต่าง	ปี 2564	ปี 2565	ผลต่าง	ปี 2564	ปี 2565	ผลต่าง	ปี 2564	ปี 2565	ผลต่าง			
47	บ้านแอดศึกษา	37.76	36.10	-1.66	33.24	29.15	-4.09	18.33	22.50	4.17	16.04	17.04	1.00	25.85	28.53	2.68	26.24	26.66	0.42	26.24	26.66	0.42			
48	บึงไทรพิทยาคม	33.15	34.75	1.60	30.91	26.50	-4.41	22.36	21.51	-0.85	15.63	14.91	-0.72	26.28	24.50	-1.78	25.67	24.43	-1.23	25.67	24.43	-1.23			
49	เบญจมิตรวิทยา	40.60	43.32	2.72	33.25	33.77	0.52	15.06	22.38	7.32	11.25	17.33	6.08	31.80	34.07	2.27	26.39	30.17	3.78	26.39	30.17	3.78			
50	ประจักษ์รัฐพัฒนาการ	38.16	47.33	9.17	31.90	35.50	3.60	17.38	22.20	4.82	18.19	27.50	9.31	26.34	33.53	7.19	26.39	33.21	6.82	26.39	33.21	6.82			
51	ประจักษ์รัฐวิทยเสริม	37.32	44.04	6.72	33.95	31.94	-2.01	19.17	23.35	4.18	15.38	17.82	2.44	24.10	27.12	3.02	25.98	28.85	2.87	25.98	28.85	2.87			
52	ป่าหวายวิทยายน	32.52	50.06	17.54	31.20	32.60	1.40	17.09	20.04	2.95	12.75	18.00	5.25	20.60	23.60	3.00	22.83	28.86	6.03	22.83	28.86	6.03			
53	เป็อนน้อยศึกษา	42.49	41.14	-1.35	34.29	32.51	-1.78	18.82	18.75	-0.07	18.47	20.00	1.53	26.23	26.71	0.48	28.06	27.82	-0.24	28.06	27.82	-0.24			
54	ผางามวิทยายน	42.40	42.12	-0.28	35.50	33.79	-1.71	19.58	16.10	-3.48	17.14	22.29	5.15	26.40	24.37	-2.03	28.20	27.73	-0.47	28.20	27.73	-0.47			
55	ผางามวิทยายน	36.58	44.34	7.76	32.55	31.68	-0.87	20.60	19.48	-1.12	14.47	16.00	1.53	24.97	23.93	-1.04	25.83	27.09	1.25	25.83	27.09	1.25			
56	พล	41.07	39.64	-1.43	34.60	30.71	-3.89	20.60	21.52	0.92	18.37	20.22	1.85	26.55	27.12	0.57	28.24	27.84	-0.40	28.24	27.84	-0.40			
57	พลพัฒนาศึกษา	39.78	27.37	-12.41	34.54	24.79	-9.75	21.07	14.49	-6.58	12.50	18.39	5.89	29.83	23.86	-5.97	27.54	21.78	-5.76	27.54	21.78	-5.76			
58	พังทวยพัฒนาศึกษา	48.18	42.43	-5.75	37.53	32.15	-5.38	19.56	21.71	2.15	18.83	19.77	0.94	24.73	26.89	2.16	29.77	28.59	-1.18	29.77	28.59	-1.18			
59	ภูผามาน	43.81	46.09	2.28	34.86	31.23	-3.63	21.52	21.17	-0.35	15.75	17.95	2.20	27.45	27.47	0.02	28.68	28.78	0.10	28.68	28.78	0.10			
60	ภูเวียงวิทยาคม	41.68	41.54	-0.14	34.08	31.41	-2.67	20.27	21.37	1.10	18.47	18.76	0.29	26.29	26.85	0.56	28.16	27.99	-0.17	28.16	27.99	-0.17			
61	ม่วงหวานพัฒนาศึกษา	39.57	38.45	-1.12	35.08	29.48	-5.60	19.53	20.62	1.09	13.75	18.27	4.52	24.60	28.11	3.51	26.51	26.99	0.48	26.51	26.99	0.48			
62	มัญจาคีรีศึกษา	47.83	44.44	-3.39	36.88	32.29	-4.59	24.08	20.10	-3.98	21.36	21.98	0.62	28.16	27.20	-0.96	31.66	29.20	-2.46	31.66	29.20	-2.46			
63	มัธยมตลาดไทยวิทยา	35.65	46.35	10.70	32.53	35.14	2.61	20.53	20.49	-0.04	13.88	17.61	3.73	24.96	28.44	3.48	25.51	29.61	4.10	25.51	29.61	4.10			
64	มัธยมโนนเพ็ก	43.15	43.54	0.39	34.34	34.35	0.01	18.32	13.63	-4.69	22.05	25.00	2.95	28.32	20.08	-8.24	29.24	27.32	-1.92	29.24	27.32	-1.92			
65	ยางคำพิทยาคม	39.18	46.79	7.61	32.80	31.10	-1.70	21.41	19.95	-1.46	14.77	19.38	4.61	26.50	27.40	0.90	26.93	28.92	1.99	26.93	28.92	1.99			
66	ลำน้ำพอง	36.50	33.13	-3.37	32.25	31.75	-0.50	15.96	18.89	2.93	13.50	14.17	0.67	26.12	17.93	-8.19	24.87	23.17	-1.69	24.87	23.17	-1.69			
67	เวียงนครวิทยาคม	37.13	42.24	5.11	32.14	31.81	-0.33	19.95	20.37	0.42	16.65	18.63	1.98	22.82	26.60	3.78	25.74	27.93	2.19	25.74	27.93	2.19			
68	เวียงจันทวิทยาคม	39.28	39.13	-0.15	33.00	31.12	-1.88	21.08	21.60	0.52	17.15	19.30	2.15	25.41	26.57	1.16	27.18	27.54	0.36	27.18	27.54	0.36			
69	เวียงน้อยศึกษา	40.80	35.98	-4.82	32.65	29.11	-3.54	21.00	20.63	-0.37	15.32	16.05	0.73	26.30	24.59	-1.71	27.21	25.27	-1.94	27.21	25.27	-1.94			

ผลการประเมินระดับชาติขั้นพื้นฐาน (O-NET) เรียงลำดับ รวม 5 วิชา  
 นักเรียนชั้นมัธยมศึกษาปีที่ 6 ประจำปีการศึกษา 2565

สำนักงานเขตพื้นที่การศึกษามัธยมศึกษาขอนแก่น (เรียงลำดับตามตัวอักษร)

ที่	โรงเรียน	สาระการเรียนรู้																		คะแนนรวมเฉลี่ย		
		ภาษาไทย			สังคมศึกษา			ภาษาอังกฤษ			คณิตศาสตร์			วิทยาศาสตร์			ปี 2564	ปี 2565	ผลต่าง			
		ปี 2564	ปี 2565	ผลต่าง	ปี 2564	ปี 2565	ผลต่าง	ปี 2564	ปี 2565	ผลต่าง	ปี 2564	ปี 2565	ผลต่าง	ปี 2564	ปี 2565	ผลต่าง						
70	วงษ์ใหญ่วิทยาคม	44.76	44.76	0.00	36.02	36.02	0.00	21.24	21.24	0.00	16.90	16.90	0.00	27.50	27.50	0.00	29.28	29.28	0.00			
71	ศรีภรณนวิทยา	66.84	56.34	-10.50	43.38	38.87	-4.51	35.49	27.17	-8.32	28.33	30.29	1.96	40.42	38.72	-1.70	42.89	38.28	-4.61			
72	ศรีหนองกาววิทยา	38.68	42.58	3.90	31.71	30.48	-1.23	20.48	19.74	-0.74	19.05	18.37	-0.68	24.54	27.86	3.32	26.89	27.81	0.91			
73	สันติพัฒนกิจวิทยา	35.74	35.00	-0.74	32.42	29.38	-3.04	20.92	18.85	-2.07	13.75	12.50	-1.25	27.95	26.00	-1.95	26.16	24.35	-1.81			
74	สวธวิทยาสรรพ์	41.05	40.76	-0.29	33.94	29.06	-4.88	20.29	19.33	-0.96	17.13	12.99	-4.14	26.14	23.99	-2.15	27.71	25.23	-2.48			
75	สิหราชเดโชชัย	46.33	36.43	-9.90	38.67	27.67	-11.00	32.65	18.92	-13.73	22.50	15.21	-7.29	25.40	28.50	3.10	33.11	25.35	-7.76			
76	โสภณกตัญญูประชาอุบล	57.16	39.66	-17.50	43.50	30.75	-12.75	17.60	19.88	2.28	23.25	18.54	-4.71	28.64	23.82	-4.82	34.03	26.53	-7.50			
77	หนองขามพิทยาคม	52.63	36.41	-16.22	39.15	30.13	-9.02	19.06	19.57	0.51	13.75	17.03	3.28	29.65	26.89	-2.76	30.85	26.01	-4.84			
78	หนองตาไก้ศึกษา	49.53	40.08	-9.45	36.46	30.68	-5.78	20.20	14.97	-5.23	17.32	15.89	-1.43	28.20	24.80	-3.40	30.34	25.28	-5.06			
79	หนองนาคำวิทยาคม	41.53	36.81	-4.72	33.91	29.93	-3.98	20.22	20.76	0.54	17.79	18.94	1.15	26.27	26.33	0.06	27.94	26.55	-1.39			
80	หนองเรือวิทยา	40.64	43.42	2.78	32.34	33.59	1.25	21.61	22.10	0.49	17.24	20.20	2.96	25.87	26.95	1.08	27.54	29.25	1.71			
81	หนองสองห้องวิทยา	43.26	37.16	-6.10	31.52	30.00	-1.52	17.84	20.28	2.44	14.38	22.66	8.28	28.14	24.44	-3.70	27.03	26.91	-0.12			
82	หนองเสาเล้าวิทยาคาร	39.36	42.31	2.95	31.99	32.17	0.18	19.91	17.74	-2.17	16.00	15.28	-0.72	26.83	23.94	-2.89	26.82	26.29	-0.53			
83	เหล่าใหญ่นาข้าววิทยาคม	36.92	30.05	-6.87	30.62	26.71	-3.91	19.84	25.31	5.47	13.68	13.75	0.07	21.99	26.57	4.58	24.61	24.48	-0.13			
84	อุบลรัตน์พิทยาคม	45.32	37.63	-7.69	35.54	29.99	-5.55	22.78	20.06	-2.72	17.76	18.55	0.79	27.26	25.41	-1.85	29.73	26.33	-3.40			
	ระดับเขตพื้นที่	44.81	42.48	-2.33	35.58	31.90	-3.68	24.36	21.89	-2.47	19.98	19.54	-0.44	27.71	27.35	-0.36	30.49	28.63	-1.86			
	ระดับสังกัด	47.74	45.79	-1.95	37.45	33.62	-3.83	25.83	23.59	-2.24	21.83	22.39	0.56	29.04	28.78	-0.26	32.38	30.83	-1.54			
	ระดับประเทศ	46.40	44.09	-2.31	36.87	33.00	-3.87	25.56	23.44	-2.12	21.28	21.61	0.33	28.65	28.08	-0.57	31.75	30.04	-1.71			

ที่มา : กลุ่มนิเทศ ติดตามและประเมินผลการจัดการศึกษา  
 สำนักงานเขตพื้นที่การศึกษามัธยมศึกษาขอนแก่น  
 ข้อมูล ณ วันที่ 10 มิถุนายน 2566

ข้อมูลโรงเรียนตามนโยบายการพัฒนาคุณภาพการศึกษา  
สังกัดสำนักงานเขตพื้นที่การศึกษามัธยมศึกษาขอนแก่น

1. โรงเรียนพระราชทาน (มัธยมศึกษาขนาดใหญ่) จำนวน 10 โรงเรียน
2. โรงเรียนพระราชทาน (มัธยมศึกษาขนาดกลาง) จำนวน 7 โรงเรียน
3. โรงเรียนพระราชทาน (มัธยมศึกษาขนาดเล็ก) จำนวน 7 โรงเรียน
4. โรงเรียนมาตรฐานสากล จำนวน 34 โรงเรียน
5. โรงเรียนสุจริต จำนวน 84 โรงเรียน
6. โรงเรียนการแข่งขันสูง จำนวน 8 โรงเรียน
7. โรงเรียนจัดการเรียนรู้ใน ศตวรรษที่ 21
  - รูปแบบที่ 1 แบบเตรียมพื้นฐานความถนัดในสาขาวิชาชีพสำหรับนักเรียนต่ออุดมศึกษา  
จำนวน 1 โรงเรียน
  - รูปแบบที่ 2 แบบหลักสูตรเรียนร่วมอาชีวศึกษาและมัธยมศึกษาตอนปลาย (ทวิศึกษา)  
จำนวน 24 โรงเรียน
  - รูปแบบที่ 3 แบบหลักสูตรระยะสั้นในระดับชั้นมัธยมศึกษาตอนต้น จำนวน 2 โรงเรียน
  - รูปแบบที่ 4 แบบการเรียนรู้เป็นผู้ประกอบการธุรกิจพอเพียง จำนวน 2 โรงเรียน
8. โรงเรียนโครงการขับเคลื่อนโรงเรียนจัดการเรียนรู้สะเต็มศึกษา จำนวน 11 โรงเรียน
9. โรงเรียนวิถีพุทธ จำนวน 53 โรงเรียน
10. โรงเรียนโครงการพัฒนาประเทศเป็นศูนย์กลางการศึกษาในภูมิภาค (Education Hub) รุ่นที่ 3  
จำนวน 1 โรงเรียน
11. โรงเรียนในโครงการพัฒนาการบริหารรูปแบบนิติบุคคล จำนวน 1 โรงเรียน
12. โรงเรียนโครงการโรงเรียนคุณภาพประจำตำบล (1 ตำบล 1 โรงเรียนคุณภาพ) ระดับมัธยมศึกษา รอบที่ 1  
จำนวน 36 โรงเรียน
13. โรงเรียนภายใต้โครงการคอนเน็กซ์อีดี จำนวน 11 โรงเรียน
14. โรงเรียนคุณภาพมัธยมศึกษา จำนวน 1 โรงเรียน

โรงเรียนพระราชทาน (มัธยมศึกษาขนาดใหญ่) จำนวน 10 โรงเรียน

สำนักงานเขตพื้นที่การศึกษามัธยมศึกษาขอนแก่น

ที่	โรงเรียน	ปี พ.ศ.	ตำบล	อำเภอ	จังหวัด	โทรศัพท์	โทรสาร
1	กัตยานวัตร	2526, 2533, 2541, 2554	ในเมือง	เมืองขอนแก่น	ขอนแก่น	0-4322-4427	0-4322-4175
2	แก่นนครวิทยาลัย	2525, 2545	ในเมือง	เมืองขอนแก่น	ขอนแก่น	0-4322-1783	0-4322-5637
3	ขอนแก่นวิทยายน	2539	ในเมือง	เมืองขอนแก่น	ขอนแก่น	0-4324-6958	0-4324-1280
4	ชุมแพศึกษา	2549, 2558, 2563	ชุมแพ	ชุมแพ	ขอนแก่น	0-4331-2195	-
5	บ้านฝาง	2531, 2553	ในเมือง	บ้านฝาง	ขอนแก่น	0-4327-2622	0-4327-3623
6	น้ำพองศึกษา	2542, 2550, 2560	วังชัย	น้ำพอง	ขอนแก่น	0-4343-1701	-
7	นครขอนแก่น	2537	บ้านทุ่ม	เมืองขอนแก่น	ขอนแก่น	0-4325-5272	0-4325-5274
8	ศรีกระนวนวิทยาคม	2544, 2548, 2552	หนองโก	กระนวน	ขอนแก่น	0-4325-1350	0-4325-1260
9	ขามแก่นนคร	2543, 2555	ศิลา	เมืองขอนแก่น	ขอนแก่น	0-4324-1720	-
10	พล	2565	ลอมคอม	พล	ขอนแก่น	0-4341-4211	-

ที่มา : กลุ่มส่งเสริมการจัดการศึกษา

สำนักงานเขตพื้นที่การศึกษามัธยมศึกษาขอนแก่น

โรงเรียนพระราชทาน (มัธยมศึกษาขนาดกลาง) จำนวน 7 โรงเรียน

สำนักงานเขตพื้นที่การศึกษามัธยมศึกษาขอนแก่น

ที่	โรงเรียน	ปี พ.ศ.	ตำบล	อำเภอ	จังหวัด	โทรศัพท์	โทรสาร
1	โคกสีพิทยาสรรพ์	2534	โคกสี	เมืองขอนแก่น	ขอนแก่น	0-4328-3015	0-4328-3005
2	ชนบทศึกษา	2535	ชนบท	ชนบท	ขอนแก่น	0-4328-6208	-
3	อุบลรัตน์พิทยาคม	2541	เขื่อนอุบลรัตน์	อุบลรัตน์	ขอนแก่น	0-4344-6100	0-4344-6100
4	เปือยน้อยศึกษา	2547	สระแก้ว	เปือยน้อย	ขอนแก่น	0-4300-9797	-
5	ขอนแก่นวิทยายน 2 (สมาน สุมะโจ)	2552, 2562	พระลับ	เมืองขอนแก่น	ขอนแก่น	0-4346-6442	-
6	บ้านแฮดศึกษา	2564	บ้านแฮด	บ้านแฮด	ขอนแก่น	0-4321-8214	0-4321-8344
7	หนองเสาเส้าวิทยาคาร	2563	หนองเสาเส้า	ชุมแพ	ขอนแก่น	0-4321-0097	-

ที่มา : กลุ่มส่งเสริมการจัดการศึกษา

สำนักงานเขตพื้นที่การศึกษามัธยมศึกษาขอนแก่น

โรงเรียนพระราชทาน (มัธยมศึกษาขนาดเล็ก) จำนวน 7 โรงเรียน

สำนักงานเขตพื้นที่การศึกษามัธยมศึกษาขอนแก่น

ที่	โรงเรียน	ปี พ.ศ.	ตำบล	อำเภอ	จังหวัด	โทรศัพท์	โทรสาร
1	พระราชรัฐวิทยาสรรพ	2527	บ้านโตน	พระยืน	ขอนแก่น	0-4330-9539	0-4330-9539
2	แวงใหญ่วิทยาคม	2528	แวงใหญ่	แวงใหญ่	ขอนแก่น	0-4349-6055	0-4349-6055
3	โคกโพธิ์ไชยศึกษา	2529	บ้านโคก	โคกโพธิ์ไชย	ขอนแก่น	0-4321-6158	-
4	สาวะถีพิทยาสรรพ	2530	สาวะถี	เมืองขอนแก่น	ขอนแก่น	0-4344-8381	0-4344-8380
5	หนองนาคำวิทยาคม	2534	บ้านโคก	หนองนาคำ	ขอนแก่น	0-4321-7118	0-4321-7217
6	บ้านแฮดศึกษา	2536	บ้านแฮด	บ้านแฮด	ขอนแก่น	0-4321-8214	0-4321-8344
7	ขอนแก่นพัฒนศึกษา	2549, 2553, 2554	สำราญ	เมืองขอนแก่น	ขอนแก่น	0-4339-3309	-

ที่มา : กลุ่มส่งเสริมการจัดการศึกษา

สำนักงานเขตพื้นที่การศึกษามัธยมศึกษาขอนแก่น

โรงเรียนมาตรฐานสากล จำนวน 34 โรงเรียน

สำนักงานเขตพื้นที่การศึกษามัธยมศึกษาขอนแก่น

ประจำปีการศึกษา 2566

ที่	โรงเรียน	รุ่นที่	ตำบล	อำเภอ	จังหวัด	โทรศัพท์	โทรสาร
1	กัลยาณวัตร	1	ในเมือง	เมืองขอนแก่น	ขอนแก่น	0-4322-4427, 0-4322-1511	0-4322-4175
2	กุดขอนแก่นวิทยาคม	3	กุดขอนแก่น	ภูเวียง	ขอนแก่น	0-4321-0029	0-4321-0029
3	แก่นนครวิทยาลัย	1	ในเมือง	เมืองขอนแก่น	ขอนแก่น	0-4322-1783	0-4322-5637
4	ขอนแก่นวิทยายน	1	ในเมือง	เมืองขอนแก่น	ขอนแก่น	0-4324-6958	0-4324-1280
5	ขอนแก่นวิทยายน 2 (สมาน สุเมธ)	2	พระลับ	เมืองขอนแก่น	ขอนแก่น	0-4346-6442	-
6	ขามแก่นนคร	1	ศิลา	เมืองขอนแก่น	ขอนแก่น	0-4324-1720	0-4324-1720
7	เขาสวนกวางวิทยานุกูล	3	คำม่วง	เขาสวนกวาง	ขอนแก่น	0-4344-9106	-
8	โคกโพธิ์ไชยศึกษา	3	บ้านโคก	โคกโพธิ์ไชย	ขอนแก่น	0-4321-6158	-
9	จตุรมิตรวิทยาคาร	3	นาเพียง	ชุมแพ	ขอนแก่น	0-4329-6087	0-4329-6087
10	ชนบทศึกษา	3	ชนบท	ชนบท	ขอนแก่น	0-4328-6208	-
11	ชุมแพศึกษา	1	ชุมแพ	ชุมแพ	ขอนแก่น	0-4331-2195	0-4331-2195
12	นครขอนแก่น	1	บ้านทุ่ม	เมืองขอนแก่น	ขอนแก่น	0-4325-5272	0-4325-5274
13	น้ำพองพัฒนศึกษา ร่มเกล้าภิเชษ	3	น้ำพอง	น้ำพอง	ขอนแก่น	0-4344-1002	-
14	น้ำพองศึกษา	2	วังชัย	น้ำพอง	ขอนแก่น	0-4343-7701	0-4343-7701
15	โนนศิลาพิทยาคม	3	โนนศิลา	โนนศิลา	ขอนแก่น	0-4328-1060	0-4328-1060

**โรงเรียนมาตรฐานสากล จำนวน 34 โรงเรียน**  
**สำนักงานเขตพื้นที่การศึกษามัธยมศึกษาขอนแก่น**

**ประจำปีการศึกษา 2566**

ที่	โรงเรียน	รุ่นที่	ตำบล	อำเภอ	จังหวัด	โทรศัพท์	โทรสาร
16	บัวใหญ่พิทยาคม	2	บัวใหญ่	น้ำพอง	ขอนแก่น	0-4345-0886	0-4345-0886
17	บ้านไผ่	1	บ้านไผ่	บ้านไผ่	ขอนแก่น	0-4327-2622	0-4227-3623
18	บ้านไผ่พิทยาคม	3	หนองน้ำใส	บ้านไผ่	ขอนแก่น	06-6020-5559	-
19	บ้านลานวิทยาคม	3	หินตั้ง	บ้านไผ่	ขอนแก่น	0-4321-0016	0-4321-0016
20	ประชารัฐวิทยาเสริม	3	บ้านโพน	พระยืน	ขอนแก่น	0-4330-9539	-
21	ฝางวิทยายน	3	บ้านฝาง	บ้านฝาง	ขอนแก่น	0-4300-9866	-
22	พล	1	ลอมคอม	พล	ขอนแก่น	0-4341-4211	-
23	ภูเวียงวิทยาคม	1	ภูเวียง	ภูเวียง	ขอนแก่น	0-4329-1711	-
24	มัญจาคีรี	2	กุดเค้า	มัญจาคีรี	ขอนแก่น	0-4328-9167	0-4328-9123
25	เวียงนครวิทยาคม	3	หนองกุงชนสาร	ภูเวียง	ขอนแก่น	0-4342-4321	0-4342-4321
26	เวียงวังกตวิทยาคม	3	ในเมือง	เวียงเก่า	ขอนแก่น	0-4343-8044	0-4343-8044
27	วางน้อยศึกษา	3	วางน้อย	วางน้อย	ขอนแก่น	09-3474-6538	-
28	วางใหญ่วิทยาคม	3	วางใหญ่	วางใหญ่	ขอนแก่น	0-4349-6055	0-4349-6055
29	ศรีกระนวนวิทยาคม	1	หนองโก	กระนวน	ขอนแก่น	0-4325-1350	0-4325-1260
30	สวสธพิทยาสรรพ์	2	สวสธ	เมืองขอนแก่น	ขอนแก่น	0-4344-8381	0-4344-8380

โรงเรียนมาตรฐานสากล จำนวน 34 โรงเรียน  
สำนักงานเขตพื้นที่การศึกษามัธยมศึกษาขอนแก่น

ประจำปีการศึกษา 2566

ที่	โรงเรียน	รุ่นที่	ตำบล	อำเภอ	จังหวัด	โทรศัพท์	โทรสาร
31	หนองนาคำวิทยาคม	3	บ้านโคก	หนองนาคำ	ขอนแก่น	0-4321-7118	0-4321-7217
32	หนองเรือวิทยา	1	หนองเรือ	หนองเรือ	ขอนแก่น	0-4329-4073	0-4329-4073
33	หนองสองห้องวิทยา	1	หนองสองห้อง	หนองสองห้อง	ขอนแก่น	0-4349-1131	-
34	อุบลรัตน์พิทยาคม	3	เขื่อนอุบลรัตน์	อุบลรัตน์	ขอนแก่น	0-4344-6100	0-4344-6100

ที่มา : กลุ่มนิเทศ ติดตามและประเมินผลการจัดการศึกษา  
สำนักงานเขตพื้นที่การศึกษามัธยมศึกษาขอนแก่น

**โรงเรียนสุจริต จำนวน 84 โรงเรียน**  
**สำนักงานเขตพื้นที่การศึกษามัธยมศึกษาขอนแก่น**  
**ประจำปีการศึกษา 2566**

ที่	โรงเรียน	ตำบล	อำเภอ	จังหวัด	โทรศัพท์	โทรสาร
1	กัลยาณวัตร	ในเมือง	เมืองขอนแก่น	ขอนแก่น	0-4322-4427, 0-4322-1511	0-4322-4175
2	ก้านเหลืองวิทยาคม	ก้านเหลือง	วางน้อย	ขอนแก่น	0-4342-4393	-
3	กุดขอนแก่นวิทยาคม	กุดขอนแก่น	ภูเวียง	ขอนแก่น	0-4300-0369	-
4	ภูทองพิทยาลัย	ขามเป่อม	เปือยน้อย	ขอนแก่น	0-4321-0010	-
5	แก่นนครวิทยาลัย	ในเมือง	เมืองขอนแก่น	ขอนแก่น	0-4322-1783	0-4322-5637
6	แก่นนครวิทยาลัย 2	บ้านเป็ด	เมืองขอนแก่น	ขอนแก่น	0-4332-5672	-
7	ขอนแก่นพัฒนศึกษา	ลำราญ	เมืองขอนแก่น	ขอนแก่น	0-4339-3309	-
8	ขอนแก่นวิทยายน	ในเมือง	เมืองขอนแก่น	ขอนแก่น	0-4324-6958	-
9	ขอนแก่นวิทยายน 2 (สมาน สุเมโธ)	พระลับ	เมืองขอนแก่น	ขอนแก่น	0-4346-6442	-
10	ขอนแก่นวิทยายน 3	บ้านค้อ	เมืองขอนแก่น	ขอนแก่น	0-4304-0220	-
11	ขอนแก่นวิทยาลัย	บ้านเป็ด	เมืองขอนแก่น	ขอนแก่น	0-4342-3069	-
12	ข้าวเรียงศึกษา	ข้าวเรียง	ชุมแพ	ขอนแก่น	0-4346-3533	-
13	ขามแก่นนคร	ศิลา	เมืองขอนแก่น	ขอนแก่น	0-4324-1720	-
14	เขาสวนกวางวิทยานุกูล	คำม่วง	เขาสวนกวาง	ขอนแก่น	0-4344-9106, 0-4344-9251	-
15	คำแคนวิทยาคม	คำแคน	มัญจาคีรี	ขอนแก่น	06-6020-5559	-

โรงเรียนอัคราการแข่งขันสูง จำนวน 8 โรงเรียน

สำนักงานเขตพื้นที่การศึกษามัธยมศึกษาขอนแก่น

ประจำปีการศึกษา 2566

ที่	โรงเรียน	ตำบล	อำเภอ	จังหวัด	โทรศัพท์	โทรสาร
1	ขอนแก่นวิทยายน	ในเมือง	เมืองขอนแก่น	ขอนแก่น	0-4324-6958	0-4324-1280
2	กัลยาณวิตร	ในเมือง	เมืองขอนแก่น	ขอนแก่น	0-4322-4427	0-4322-4175
3	แก่นนครวิทยาลัย	ในเมือง	เมืองขอนแก่น	ขอนแก่น	0-4322-1783	0-4322-5637
4	บ้านไผ่	บ้านไผ่	บ้านไผ่	ขอนแก่น	0-4327-2622	0-4327-3623
5	ศรีกระนวนวิทยาคม	หนองโก	กระนวน	ขอนแก่น	0-4325-1305	0-4325-1260
6	น้ำพองศึกษา	วังชัย	น้ำพอง	ขอนแก่น	0-4343-1701	0-4343-1701
7	ชุมแพศึกษา	ชุมแพ	ชุมแพ	ขอนแก่น	0-4331-2195	0-4331-2195
8	หนองเรือวิทยา	หนองเรือ	หนองเรือ	ขอนแก่น	0-4329-4073	0-4329-4073

ที่มา : กลุ่มส่งเสริมการจัดการศึกษา

สำนักงานเขตพื้นที่การศึกษามัธยมศึกษาขอนแก่น

โรงเรียนจัดการเรียนรู้ในศตวรรษที่ 21 มี 4 รูปแบบ

สำนักงานเขตพื้นที่การศึกษามัธยมศึกษาขอนแก่น

ประจำปีการศึกษา 2566

รูปแบบที่ 1 แบบเตรียมพื้นฐานความถนัดในสาขาวิชาชีพสำหรับนักเรียนศึกษาต่ออุดมศึกษา จำนวน 1 โรงเรียน

ที่	โรงเรียน	ตำบล	อำเภอ	จังหวัด	โทรศัพท์	โทรสาร
1	ขอนแก่นวิทยายน	ในเมือง	เมืองขอนแก่น	ขอนแก่น	0-4324-6958	0-4324-1280

รูปแบบที่ 2 แบบหลักสูตรเรียนร่วมอาชีวศึกษาและมัธยมศึกษาตอนปลาย (ทวิศึกษา) จำนวน 24 โรงเรียน

ที่	โรงเรียน	ตำบล	อำเภอ	จังหวัด	โทรศัพท์	โทรสาร
1	จตุรมิตรวิทยาคาร	นาเพียง	ชุมแพ	ขอนแก่น	0-4329-6087	0-4329-6087
2	ผาขาววิทยายน	บริบูรณ์	สีชมพู	ขอนแก่น	0-4342-3825	-
3	โนนสะอาดวิทยาคาร	โนนสะอาด	วางใหญ่	ขอนแก่น	08-3338-8929	-
4	น้ำพองพัฒนศึกษา รัชมงคลาภิเษก	น้ำพอง	น้ำพอง	ขอนแก่น	0-4344-1002	-
5	บ้านแฝดพิทยาคม	หนองน้ำใส	บ้านฝั่	ขอนแก่น	06-6020-5559	-
6	ท่าทางแนววิทยายน	ท่าทางแนว	วางน้อย	ขอนแก่น	0-4327-8084	-
7	หนองตาไก้ศึกษา	สีชมพู	สีชมพู	ขอนแก่น	08-7866-1792	-
8	สันติพัฒน์กิจวิทยา	หนองปลาหมอ	โนนศิลา	ขอนแก่น	0-4329-0673	-

รูปแบบที่ 2 แบบหลักสูตรเรียนร่วมอาชีพศึกษาและมัธยมศึกษาตอนปลาย (ทวิศึกษา) จำนวน 24 โรงเรียน

ที่	โรงเรียน	ตำบล	อำเภอ	จังหวัด	โทรศัพท์	โทรสาร
9	พลพัฒนศึกษา	หนองแวงนางบัว	พล	ขอนแก่น	08-7431-5449	-
10	ขอนแก่นวิทยายน 2 (สมาน สุเมโธ)	พระลับ	เมืองขอนแก่น	ขอนแก่น	0-4346-6442	-
11	อุบลรัตน์พิทยาคม	เขื่อนอุบลรัตน์	อุบลรัตน์	ขอนแก่น	0-4344-6100	0-4344-6100
12	ทุ่งใหญ่วัฒนศึกษา	บ้านฝาง	กระนวน	ขอนแก่น	0-4330-6420	-
13	โคกนางามพิทยาสรรพ์	นางาม	มัญจาคีรี	ขอนแก่น	08-8549-5550	-
14	ชนบทศึกษา	ชนบท	ชนบท	ขอนแก่น	0-4328-6208	-
15	โนนศิลาวิทยาคม	โนนศิลา	โนนศิลา	ขอนแก่น	0-4328-1060	0-4328-1060
16	หนองเรือวิทยา	หนองเรือ	หนองเรือ	ขอนแก่น	0-4329-4073	0-4329-4073
17	จระเข้วิทยายน	จระเข้	หนองเรือ	ขอนแก่น	0-4330-6347	0-4330-6347
18	หนองเสาเล้าวิทยาคาร	หนองเสาเล้า	ชุมแพ	ขอนแก่น	0-4321-0097	0-4321-0097
19	นางามศึกษา	นางาม	สีชมพู	ขอนแก่น	08-5693-5551	-
20	ภูเวียงวิทยาคม	ภูเวียง	ภูเวียง	ขอนแก่น	0-4329-1711	-
21	กุดขอนแก่นวิทยาคม	กุดขอนแก่น	ภูเวียง	ขอนแก่น	0-4321-0029	0-4321-0029
22	เวียงนครวิทยาคม	หนองกุงชนสาร	ภูเวียง	ขอนแก่น	0-4342-4321	0-4342-4321
23	ขอนแก่นวิทยายน 3	บ้านค้อ	เมืองขอนแก่น	ขอนแก่น	0-4304-0220	0-4304-0220
24	กุทองพิทยาลัย	ขามป้อม	เปือยน้อย	ขอนแก่น	0-4332-0010	-

รูปแบบที่ 3 แบบหลักสูตรระยะสั้นในระดับชั้นมัธยมศึกษาตอนต้น จำนวน 2 โรงเรียน

ที่	โรงเรียน	ตำบล	อำเภอ	จังหวัด	โทรศัพท์	โทรสาร
1	ลำน้ำพอง	ท่ากระเสริม	น้ำพอง	ขอนแก่น	0-4321-0263	0-4321-0263
2	บ้านแฮดศึกษา	บ้านแฮด	บ้านแฮด	ขอนแก่น	0-4321-8214	0-4321-8344

รูปแบบที่ 4 แบบการเรียนรู้เป็นผู้ประกอบการธุรกิจพอเพียง จำนวน 2 โรงเรียน

ที่	โรงเรียน	ตำบล	อำเภอ	จังหวัด	โทรศัพท์	โทรสาร
1	น้ำพองพัฒนศึกษา รัชมิ่งคลาสิก	น้ำพอง	น้ำพอง	ขอนแก่น	0-4344-1002	-
2	ชุมแพพิทยาคม	วังหินลาด	ชุมแพ	ขอนแก่น	0-4321-0096	0-4321-0096

ที่มา : กลุ่มนิเทศ ติดตามและประเมินผลการจัดการศึกษา  
สำนักงานเขตพื้นที่การศึกษามัธยมศึกษาขอนแก่น

โรงเรียนจัดการเรียนรู้สู่ระดับมัธยมศึกษา จำนวน 11 โรงเรียน

สำนักงานเขตพื้นที่การศึกษามัธยมศึกษาขอนแก่น

ประจำปีการศึกษา 2566

ที่	โรงเรียน	ตำบล	อำเภอ	จังหวัด	โทรศัพท์	โทรสาร
1	แก่นนครวิทยาลัย	ในเมือง	เมืองขอนแก่น	ขอนแก่น	0-4322-1783	0-4322-5637
2	ชนบทศึกษา	ชนบท	ชนบท	ขอนแก่น	0-4328-6208	-
3	พล	ลอมคอม	พล	ขอนแก่น	0-4341-4211	-
4	หนองเรือวิทยา	หนองเรือ	หนองเรือ	ขอนแก่น	0-4329-4073	0-4329-4073
5	ขอนแก่นวิทยายน	ในเมือง	เมืองขอนแก่น	ขอนแก่น	0-4324-6958	0-4324-1280
6	ศรีกระนวนวิทยาคม	หนองโก	กระนวน	ขอนแก่น	0-4325-1350	0-4325-1260
7	น้ำพองศึกษา	วังชัย	น้ำพอง	ขอนแก่น	0-4343-1701	0-4343-1701
8	ชุมแพศึกษา	ชุมแพ	ชุมแพ	ขอนแก่น	0-4331-2195	0-4331-2195
9	ขอนแก่นวิทยาลัย	บ้านเป็ด	เมืองขอนแก่น	ขอนแก่น	0-4342-3069	-
10	บ้านไผ่	ในเมือง	บ้านไผ่	ขอนแก่น	0-4327-2622	0-4327-3623
11	แวงน้อยศึกษา	แวงน้อย	แวงน้อย	ขอนแก่น	-	-

ที่มา : กลุ่มนิเทศ ติดตามและประเมินผลการจัดการศึกษา  
สำนักงานเขตพื้นที่การศึกษามัธยมศึกษาขอนแก่น

**โรงเรียนวิสุทธิพุทธ จำนวน 53 โรงเรียน  
สำนักงานเขตพัฒนาพื้นที่การศึกษามัธยมศึกษาขอนแก่น  
ประจำปีการศึกษา 2566**

ที่	โรงเรียน	ตำบล	อำเภอ	จังหวัด	โทรศัพท์	โทรสาร
1	หนองเรือวิทยา	หนองเรือ	หนองเรือ	ขอนแก่น	0-4329-4073	-
2	ก้านเหลืองวิทยาคม	ก้านเหลือง	แวงน้อย	ขอนแก่น	0-4342-4393	-
3	บ้านแฮดศึกษา	บ้านแฮด	บ้านแฮด	ขอนแก่น	0-4321-8214	-
4	เบญจมิตรวิทยา	หันโจด	หนองสองห้อง	ขอนแก่น	0-4300-0572	-
5	เตรียมอุดมศึกษาพัฒนาการ ขอนแก่น	ท่าพระ	เมืองขอนแก่น	ขอนแก่น	0-4326-1154	0-4334-6404
6	ท่าช้างวิทยายน	ท่าช้าง	แวงน้อย	ขอนแก่น	0-4327-8084	-
7	โคกนางามพิทยาสรรพ์	ศิลา	เมืองขอนแก่น	ขอนแก่น	08-8549-5550	-
8	จระเข้วิทยายน	จระเข้	หนองเรือ	ขอนแก่น	0-4330-6347	-
9	เวียงนครวิทยาคม	หนองกง	ภูเวียง	ขอนแก่น	0-4342-4321	-
10	บ้านลานวิทยาคม	หินตั้ง	บ้านไผ่	ขอนแก่น	0-4300-9776	-
11	ภูผามาน	ภูผามาน	ภูผามาน	ขอนแก่น	08-1051-8616	-
12	ดงมันพิทยาคม	สะอาด	น้ำพอง	ขอนแก่น	0-4330-6472	-
13	ชุมแพพิทยาคม	วังหินลาด	ชุมแพ	ขอนแก่น	0-4321-0096	-
14	มัธยมตลาดใหญ่วิทยา	ยางคำ	หนองเรือ	ขอนแก่น	09-3332-0995	-
15	เหล่าใหญ่นาข้าววิทยาคม	นาข้าว	มัญจาคีรี	ขอนแก่น	09-5670-6574	-
16	ชนบทศึกษา	ชนบท	ชนบท	ขอนแก่น	0-4328-6208	-
17	ขอนแก่นวิทยาลัย	บ้านเป็ด	เมืองขอนแก่น	ขอนแก่น	0-4342-3069	-
18	ผาขาววิทยายน	บริบูรณ์	ชุมแพ	ขอนแก่น	0-4321-3825	-
19	ชุมแพศึกษา	ชุมแพ	เมืองขอนแก่น	ขอนแก่น	0-4331-2195	-

**โรงเรียนวิสุทธิพุทธ จำนวน 53 โรงเรียน  
สำนักงานเขตพื้นที่การศึกษามัธยมศึกษาขอนแก่น  
ประจำปีการศึกษา 2566**

ที่	โรงเรียน	ตำบล	อำเภอ	จังหวัด	โทรศัพท์	โทรสาร
20	กุตขอนแก่นวิทยาคม	กุตขอนแก่น	ภูเวียง	ขอนแก่น	0-4300-0369	-
21	จตุรมิตรวิทยาการ	นาเพียง	ชุมแพ	ขอนแก่น	0-4329-6087	-
22	บัวแก้วพิทยาคม	ศรีสุภราชายู	อุบลรัตน์	ขอนแก่น	08-3147-7609	-
23	คำแคนวิทยาคม	คำแคน	มัญจาคีรี	ขอนแก่น	08-6222-0166	-
24	มัญจาคีรีศึกษา	กุตเค้า	มัญจาคีรี	ขอนแก่น	0-4328-9167	-
25	นครขอนแก่น	บ้านทุ่ม	เมืองขอนแก่น	ขอนแก่น	0-4325-5272	0-4325-5274
26	สันติพัฒนกิจวิทยา	หนองปลาหมอ	โนนศิลา	ขอนแก่น	0-4321-0673	-
27	ชุมแพวิทยายน	ไฮสอ	ชุมแพ	ขอนแก่น	0-4331-2195	-
28	บ้านโนนพิทยาคม	หนองน้ำใส	บ้านไผ่	ขอนแก่น	06-6020-5559	-
29	ท่าศาลาประชาชนุสรณ์	ท่าศาลา	มัญจาคีรี	ขอนแก่น	0-4321-0265	-
30	สิทธาชเดโชชัย	ศิลา	เมืองขอนแก่น	ขอนแก่น	0-4320-2196	-
31	ศรีหนองกาวิทยาย	ลำโรง	หนองสองห้อง	ขอนแก่น	0-4330-6422	-
32	เขาสวนกวางวิทยานุกูล	คำม่วง	เขาสวนกวาง	ขอนแก่น	0-4344-9106, 0-4344-9251	-
33	แก่นนครวิทยาลัย 2	บ้านเป็ด	เมืองขอนแก่น	ขอนแก่น	0-4332-5672	-
34	โนนสะอาดวิทยาคาร	โนนสะอาด	เวียงใหญ่	ขอนแก่น	08-3338-8929	-
35	ประชารัฐพัฒนาการ	โนนพะยอม	ชนบท	ขอนแก่น	0-4300-9769	-
36	มัธยมโพนเหล็ก	โพนเหล็ก	มัญจาคีรี	ขอนแก่น	08-5738-3447	-
37	หนองนาคำวิทยาคม	บ้านโคก	หนองนาคำ	ขอนแก่น	0-4321-7118	0-4321-7217
38	ภูทองพิทยาลัย	ขามป้อม	เปือยน้อย	ขอนแก่น	0-4321-0010	-

**โรงเรียนวิสุทธิพุทธ จำนวน 53 โรงเรียน  
สำนักงานเขตพื้นที่การศึกษามัธยมศึกษาขอนแก่น  
ประจำปีการศึกษา 2566**

ที่	โรงเรียน	ตำบล	อำเภอ	จังหวัด	โทรศัพท์	โทรสาร
39	โนนขำวิทยา	โนนขำ	พล	ขอนแก่น	0-4341-8240	-
40	บัวใหญ่พิทยาคม	บัวใหญ่	น้ำพอง	ขอนแก่น	0-4345-0886	-
41	เวียงน้อยศึกษา	เวียงน้อย	เวียงน้อย	ขอนแก่น	09-3474-6538	-
42	ขอนแก่นวิทยายน 2 (สมาน สุเมธ)	พระลับ	เมืองขอนแก่น	ขอนแก่น	0-4346-6442	-
43	สวاضะถิพิทยาสรรพ์	สวاضะถิ	เมืองขอนแก่น	ขอนแก่น	0-4344-8381	0-4344-8380
44	บ้านไผ่ศึกษา	หัวหนอง	บ้านไผ่	ขอนแก่น	0-4327-2541	-
45	พิงทยพัฒนศึกษา	พิงทย	น้ำพอง	ขอนแก่น	08-9709-6309	-
46	อุบลรัตน์พิทยาคม	เขื่อนอุบลรัตน์	อุบลรัตน์	ขอนแก่น	0-4344-6100	-
47	โคกโพธิ์ไชยศึกษา	บ้านโคก	โคกโพธิ์ไชย	ขอนแก่น	0-4321-6158	-
48	เวียงใหญ่วิทยา	เวียงใหญ่	เวียงใหญ่	ขอนแก่น	0-4349-6055	-
49	หนองเสาเล้าวิทยาคาร	หนองเสาเล้า	ชุมแพ	ขอนแก่น	0-4321-0097	-
50	ฝางวิทยายน	บ้านฝาง	บ้านฝาง	ขอนแก่น	0-4300-9866	-
51	นาจานศึกษา	นาจาน	สีชมพู	ขอนแก่น	-	-
52	เทพศิรินทร์ ขอนแก่น	เมืองเก่า	เมืองขอนแก่น	ขอนแก่น	0-4391-6054	-
53	ข้าวเรียงศึกษา	นาสีนวน	ข้าวเรียง	ชุมแพ	0-4346-3533	-

ที่มา : กลุ่มนิเทศ ติดตามและประเมินผลการจัดการศึกษา  
สำนักงานเขตพื้นที่การศึกษามัธยมศึกษาขอนแก่น

โรงเรียนโครงการพัฒนาประเทศเป็นศูนย์กลางการศึกษาในภูมิภาค (Education Hub) รุ่นที่ 3 จำนวน 1 โรงเรียน  
 สำนักงานเขตพื้นที่การศึกษามัธยมศึกษาขอนแก่น

ประจำปีการศึกษา 2561

ที่	โรงเรียน	ตำบล	อำเภอ	จังหวัด	โทรศัพท์	โทรสาร
1	แก่นนครวิทยาลัย	ในเมือง	เมืองขอนแก่น	ขอนแก่น	0-4322-1783	0-4322-5637

ที่มา : กลุ่มนิเทศ ติดตามและประเมินผลการจัดการศึกษา  
 สำนักงานเขตพื้นที่การศึกษามัธยมศึกษาขอนแก่น

โรงเรียนในโครงการพัฒนาการบริหารรูปแบบนิติบุคคล  
 สำนักงานเขตพื้นที่การศึกษามัธยมศึกษาขอนแก่น

ประจำปีการศึกษา 2561

ที่	โรงเรียน	ตำบล	อำเภอ	จังหวัด	โทรศัพท์	โทรสาร
1	ขอนแก่นวิทยายน	ในเมือง	เมืองขอนแก่น	ขอนแก่น	0-4324-6958	0-4324-1280

โรงเรียนคุณภาพประจำตำบล (1 ตำบล 1 โรงเรียนคุณภาพ) ระดับมัธยมศึกษา รอบที่ 1  
สำนักงานเขตพื้นที่การศึกษามัธยมศึกษาขอนแก่น

ประจำปีการศึกษา 2562

ที่	โรงเรียน	ตำบล	อำเภอ	จังหวัด	โทรศัพท์	โทรสาร
1	เขาสวนกวางวิทยานุกูล	คำม่วง	เขาสวนกวาง	ขอนแก่น	0-4344-9106	-
2	เปือยน้อยศึกษา	เปือยน้อย	เปือยน้อย	ขอนแก่น	0-4300-9797	-
3	ภูทองพิทยาลัย	ขามป้อม	เปือยน้อย	ขอนแก่น	0-4321-0010	-
4	ขอนแก่นวิทยาลัย	บ้านเป็ด	เมืองขอนแก่น	ขอนแก่น	0-4342-3069	-
5	ขอนแก่นวิทยายน 2 (สมาน สุเมโธ)	พระลับ	เมืองขอนแก่น	ขอนแก่น	0-4346-6442	-
6	เวียงวังวิทยาคม	ในเมือง	เวียงเก่า	ขอนแก่น	0-4343-8044	0-4343-8044
7	แสวงใหญ่วิทยาคม	แสวงใหญ่	แสวงใหญ่	ขอนแก่น	0-4349-6055	0-4349-6055
8	โนนสะอาดวิทยาคาร	โนนสะอาด	แสวงใหญ่	ขอนแก่น	08-3338-8929	-
9	แสวงน้อยศึกษา	แสวงน้อย	แสวงน้อย	ขอนแก่น	09-3474-6538	-
10	ก้านเหลืองวิทยาคม	ก้านเหลือง	แสวงน้อย	ขอนแก่น	0-4342-4393	0-4342-4393
11	โคกโพธิ์ไชยศึกษา	บ้านโคก	โคกโพธิ์ไชย	ขอนแก่น	0-4321-6158	-
12	โนนศิลาวิทยาคม	โนนศิลา	โนนศิลา	ขอนแก่น	0-4328-1060	0-4328-1060
13	ทุ่งใหญ่รัตนศึกษา	บ้านฝาง	กระนวน	ขอนแก่น	0-4330-6420	-
14	ศรีกระนวนวิทยาคม	หนองโก	กระนวน	ขอนแก่น	0-4325-1350	0-4325-1260
15	ชนบทศึกษา	ชนบท	ชนบท	ขอนแก่น	0-4328-6208	-
16	ชุมแพพิทยาคม	วังหินลาด	ชุมแพ	ขอนแก่น	0-4321-0096	0-4321-0096
17	หนองเสาเล้าวิทยาคาร	หนองเสาเล้า	ชุมแพ	ขอนแก่น	0-4321-0097	0-4321-0097
18	บัวใหญ่พิทยาคม	บัวใหญ่	น้ำพอง	ขอนแก่น	0-4345-0886	0-4345-0886
19	บ้านแฮดศึกษา	บ้านแฮด	บ้านแฮด	ขอนแก่น	0-4321-8214	0-4321-8344
20	บ้านฝางพิทยาคม	หนองน้ำใส	บ้านฝาง	ขอนแก่น	06-6020-5559	-

โรงเรียนคุณภาพประจำตำบล (1 ตำบล 1 โรงเรียนคุณภาพ) ระดับมัธยมศึกษา รอบที่ 1  
สำนักงานเขตพื้นที่การศึกษามัธยมศึกษาขอนแก่น

ประจำปีการศึกษา 2562

ที่	โรงเรียน	ตำบล	อำเภอ	จังหวัด	โทรศัพท์	โทรสาร
21	บ้านลานวิทยาคม	หินตั้ง	บ้านไผ่	ขอนแก่น	0-4300-9776	0-4300-9776
22	ผางวิทยายน	บ้านผาง	บ้านผาง	ขอนแก่น	0-4300-9866	-
23	ประจักษ์รัฐวิทยาสริม	บ้านโพน	พระยืน	ขอนแก่น	0-4330-9539	0-4330-9539
24	พล	ลอมคอม	พล	ขอนแก่น	0-4341-4211	-
25	ภูเวียงวิทยาคม	ภูเวียง	ภูเวียง	ขอนแก่น	0-4329-1711	-
26	ภูผามาน	ภูผามาน	ภูผามาน	ขอนแก่น	08-1051-8616	-
27	มัญจาคีรี	กุดเค้า	มัญจาคีรี	ขอนแก่น	0-4328-9167	0-4328-9123
28	เหล่าใหญ่นาข้าววิทยาคม	นาข้าว	มัญจาคีรี	ขอนแก่น	0-4321-0128	-
29	โคกนางามพิทยสสรพ์	นางาม	มัญจาคีรี	ขอนแก่น	0-4323-8878	-
30	หนองตาไก้ศึกษา	สีชมพู	สีชมพู	ขอนแก่น	0-4321-0210	-
31	หนองเรือวิทยา	หนองเรือ	หนองเรือ	ขอนแก่น	0-4329-4073	0-4329-4332
32	หนองนาคำวิทยาคม	หนองนาคำ	หนองนาคำ	ขอนแก่น	0-4321-7217	-
33	ศรีหนองกาวิทยา	สำโรง	หนองสองห้อง	ขอนแก่น	0-4321-0642	-
34	หนองสองห้องวิทยา	หนองสองห้อง	หนองสองห้อง	ขอนแก่น	0-4349-1131	-
35	อุบลรัตน์พิทยาคม	เขื่อนอุบลรัตน์	อุบลรัตน์	ขอนแก่น	0-4344-6100	-
36	บัวแก้วพิทยาคม	ศรีสุขสำราญ	อุบลรัตน์	ขอนแก่น	08-3147-7609	-

ที่มา : กลุ่มนิเทศ ติดตามและประเมินผลการจัดการศึกษา

สำนักงานเขตพื้นที่การศึกษามัธยมศึกษาขอนแก่น

**โรงเรียนภายใต้โครงการคอนเน็กซ์อีดี**  
**สำนักงานเขตพื้นที่การศึกษามัธยมศึกษาขอนแก่น**  
**ประจำปีการศึกษา 2563**

ที่	โรงเรียน	ตำบล	อำเภอ	จังหวัด	โทรศัพท์	โทรสาร	ประเภทโรงเรียน
1	ก้านเหลืองวิทยาคม	ก้านเหลือง	แวงน้อย	ขอนแก่น	0-4342-4393	0-4342-4393	พระราชรัฐ รุ่นที่ 1
2	ชุมแพพิทยาคม	วังหินลาด	ชุมแพ	ขอนแก่น	0-4321-0096	0-4321-0096	พระราชรัฐ รุ่นที่ 1
3	หนองเส้าแก้ววิทยาคาร	หนองเส้าแก้ว	ชุมแพ	ขอนแก่น	0-4321-0097	0-4321-0097	พระราชรัฐ รุ่นที่ 1
4	บ้านไผ่ศึกษา	หัวหนอง	บ้านไผ่	ขอนแก่น	08-3451-4969	0-4327-2541	พระราชรัฐ รุ่นที่ 1
5	ขอนแก่นวิทยายน 2 (สมาน สุเมโธ)	พระลับ	เมืองขอนแก่น	ขอนแก่น	0-4346-6442	-	พระราชรัฐ รุ่นที่ 1
6	พังทวยพัฒนศึกษา	พังทวย	น้ำพอง	ขอนแก่น	08-9709-6309	-	พระราชรัฐ รุ่นที่ 1
7	ลำน้ำพอง	ท่ากระเสริม	น้ำพอง	ขอนแก่น	08-2316-2479	-	พระราชรัฐ รุ่นที่ 1
8	สวະถึพึพึยสรรรพ	สวະถึ	เมืองขอนแก่น	ขอนแก่น	0-4344-8381	0-4344-8380	พระราชรัฐ รุ่นที่ 3
9	จตุรมิตรวิทยาคาร	นาเพียง	ชุมแพ	ขอนแก่น	0-4329-6087	0-4329-6087	พระราชรัฐ รุ่นที่ 3
10	ชุมแพวิทยายน	ไชยสอ	ชุมแพ	ขอนแก่น	0-4331-2195	-	พระราชรัฐ รุ่นที่ 3
11	ชนบทศึกษา	ชนบท	ชนบท	ขอนแก่น	0-4328-6208	-	พระราชรัฐ รุ่นที่ 3

ที่มา : กลุ่มนิเทศ ติดตามและประเมินผลการจัดการศึกษา  
สำนักงานเขตพื้นที่การศึกษามัธยมศึกษาขอนแก่น

โรงเรียนคุณภาพมัธยมศึกษา

สำนักงานเขตพื้นที่การศึกษามัธยมศึกษาขอนแก่น

ประจำปีการศึกษา 2566

ที่	โรงเรียน	ตำบล	อำเภอ	จังหวัด	โทรศัพท์	โทรสาร
1	โคกสีพิทยาสรรพ์	โคกสี	เมืองขอนแก่น	ขอนแก่น	0-4328-3015	0-4328-3005

ที่มา : กลุ่มนโยบายและแผน

สำนักงานเขตพื้นที่การศึกษามัธยมศึกษาขอนแก่น

อัตรากำลังข้าราชการครู พนักงานราชการ ลูกจ้าง สังกัดสำนักงานเขตพื้นที่การศึกษามัธยมศึกษาขอนแก่น

ที่	โรงเรียน	ข้าราชการครูตามทะเบียน จ.18				ช่วยราชการ		พนักงาน ราชการ (ผู้สอน)	ลูกจ้าง (ผู้สอน)	รวม (มีจริง)	เฉลี่ย ครู/นักเรียน
		ผอ.	รอง	ครู	รวม	ไปช่วย	มาช่วย				
1	กัลยาณวัตร	1	4	170	175	-	-	2	-	177	20
2	ก้านเหลืองวิทยาคม	1	1	14	16	-	-	1	-	17	16
3	กุดขอนแก่นวิทยาคม	1	1	23	25	-	-	1	1	27	14
4	กู่ทองพิทยาลัย	1	-	11	12	-	-	3	-	15	6
5	แก่นนครพิทยาลัย	1	4	205	210	-	2	1	-	213	20
6	แก่นนครพิทยาลัย 2	1	-	12	13	-	-	-	-	13	11
7	ขอนแก่นพัฒนศึกษา	1	1	15	17	-	-	-	-	17	15
8	ขอนแก่นวิทยายน	1	4	214	219	1	2	1	-	223	20
9	ขอนแก่นวิทยายน 2 (สมาน สุเมโธ)	1	1	28	30	-	-	1	-	31	15
10	ขอนแก่นวิทยายน 3	1	1	10	12	1	-	1	2	16	14
11	ขอนแก่นพิทยาลัย	1	-	12	13	-	-	2	1	16	8
12	ข้าวเรียงศึกษา	1	-	12	13	-	-	3	-	16	8
13	ขามแก่นนคร	1	3	71	75	-	-	-	-	75	20
14	เขาสวนกวางวิทยานุกูล	1	1	23	25	-	-	2	-	27	18
15	คำแคนวิทยาคม	1	1	11	13	-	-	2	-	15	14
16	โคกนางามพิทยาสรรพ์	1	1	11	13	-	-	1	-	14	16
17	โคกโพธิ์ไชยศึกษา	1	1	30	32	-	-	2	-	34	19
18	โคกสีพิทยาสรรพ์	1	1	20	22	-	-	3	1	26	15
19	จตุรมิตรวิทยาการ	1	2	48	51	-	-	-	-	51	18
20	จระเข้วิทยายน	1	1	21	23	-	-	-	-	23	18
21	ชนบทศึกษา	1	3	50	54	-	-	-	1	55	18
22	ชุมแพพิทยาคม	1	1	14	16	-	-	2	-	18	10
23	ชุมแพวิทยายน	1	1	16	18	-	-	2	-	20	9
24	ชุมแพศึกษา	1	4	134	139	1	-	1	-	141	21
25	ชัย่างวิทยายน	1	-	10	11	-	-	2	1	14	11
26	ดงบังวิทยายน	1	-	12	13	-	-	1	-	14	5
27	ดงมันพิทยาคม	1	1	10	12	-	-	3	-	15	10
28	เตรียมอุดมศึกษาพัฒนาการ ขอนแก่น	1	1	27	29	-	1	-	-	30	16
29	ไตรคามวิทยา	1	-	11	12	-	-	2	-	14	11
30	ท่านางแนววิทยายน	1	1	21	23	-	-	2	-	25	14

อัตรากำลังข้าราชการครู พนักงานราชการ ลูกจ้าง สังกัดสำนักงานเขตพื้นที่การศึกษามัธยมศึกษาขอนแก่น

ที่	โรงเรียน	ข้าราชการครูตามทะเบียน จ.18				ช่วยราชการ		พนักงาน ราชการ (ผู้สอน)	ลูกจ้าง (ผู้สอน)	รวม (มีจริง)	เฉลี่ย ครู/นักเรียน
		ผอ.	รอง	ครู	รวม	ไปช่วย	มาช่วย				
31	ท่าศาลาประชานุสรณ์	1	-	10	11	-	-	2	-	13	6
32	ทุ่งใหญ่รัตนศึกษา	1	1	17	19	-	-	3	1	23	12
33	เทพศิรินทร์ ขอนแก่น	1	1	13	15	-	1	2	-	18	10
34	นครขอนแก่น	1	4	97	102	-	-	1	-	103	21
35	นาจานศึกษา	1	1	22	24	-	-	1	-	25	18
36	น้ำพองพัฒนศึกษา รัชมิ่งคลาภิเษก	1	1	23	25	-	-	-	2	27	11
37	น้ำพองศึกษา	1	4	123	128	1	-	2	1	132	21
38	โนนข่าวิทยา	1	1	13	15	-	-	1	-	16	13
39	โนนศิลาวิทยาคม	1	1	31	33	-	-	2	-	35	18
40	โนนสะอาดวิทยาคาร	1	1	16	18	-	-	1	-	19	17
41	บัวแก้วพิทยาคม	1	1	11	13	-	-	2	-	15	10
42	บัวใหญ่พิทยาคม	1	1	20	22	-	-	2	-	24	14
43	บ้านไผ่	1	4	134	139	-	-	3	1	143	20
44	บ้านไผ่พิทยาคม	1	1	27	29	-	-	2	-	31	17
45	บ้านไผ่ศึกษา	1	-	12	13	-	-	2	-	15	14
46	บ้านลานวิทยาคม	1	1	26	28	-	1	2	-	31	15
47	บ้านแฮดศึกษา	1	1	29	31	-	1	-	-	32	17
48	บึงไทรพิทยาคม	1	-	11	12	-	-	2	-	14	5
49	เบญจมิตรวิทยา	1	-	10	11	-	-	2	-	13	10
50	ประชารัฐพัฒนาการ	1	1	12	14	-	-	2	2	18	10
51	ประชารัฐวิทยาเสริม	1	1	21	23	-	-	-	1	24	14
52	ป่าหวายวิทยายน	1	-	10	11	-	-	1	1	13	3
53	เปือยน้อยศึกษา	1	1	23	25	-	-	4	-	29	14
54	ผาขาววิทยายน	1	-	10	11	-	-	2	-	13	6
55	ผางวิทยายน	1	2	38	41	-	-	1	-	42	18
56	พล	1	4	85	90	-	-	4	-	94	22
57	พลพัฒนศึกษา	1	-	10	11	-	-	1	1	13	6
58	พังทวยพัฒนศึกษา	1	-	10	11	-	-	2	-	13	11
59	ภูผาม่าน	1	1	29	31	-	-	4	-	35	16
60	ภูเวียงวิทยาคม	1	4	111	116	-	-	2	1	119	19

อัตรากำลังข้าราชการครู พนักงานราชการ ลูกจ้าง สังกัดสำนักงานเขตพื้นที่การศึกษามัธยมศึกษาขอนแก่น

ที่	โรงเรียน	ข้าราชการครูตามทะเบียน จ.18				ช่วยราชการ		พนักงาน ราชการ (ผู้สอน)	ลูกจ้าง (ผู้สอน)	รวม (มีจริง)	เฉลี่ย ครู/นักเรียน
		ผอ.	รอง	ครู	รวม	ไปช่วย	มาช่วย				
61	ม่วงหวานพัฒนศึกษา	1	-	10	11	-	-	1	-	12	14
62	มัธยมศึกษา	1	4	88	93	1	-	1	1	96	20
63	มัธยมตลาดใหญ่วิทยา	1	-	10	11	-	-	3	-	14	11
64	มัธยมโพนเพ็ก	1	-	9	10	-	-	1	-	11	12
65	ยางคำพิทยาคม	1	1	15	17	-	-	2	-	19	11
66	ลำน้ำพอง	1	-	10	11	1	-	1	1	14	7
67	เวียงนครวิทยาคม	1	1	24	26	-	-	6	-	32	14
68	เวียงวงกตวิทยาคม	1	1	27	29	-	-	4	-	33	17
69	เวียงน้อยศึกษา	1	1	32	34	-	-	3	1	38	17
70	เวียงใหญ่วิทยาคม	1	1	32	34	-	-	3	-	37	19
71	ศรีกระนวนวิทยาคม	1	4	134	139	-	-	8	-	147	20
72	ศรีหนองกาววิทยา	1	1	18	20	1	-	1	-	22	10
73	สันติพัฒนกิจวิทยา	1	-	11	12	-	-	2	-	14	8
74	สวาทะถิพิทยาสรรพ์	1	1	23	25	-	-	1	1	27	15
75	สีหราชเดโชชัย	1	-	14	15	-	-	2	-	17	4
76	โสภณกเต็นประชาอุปถัมภ์	1	-	11	12	-	-	1	-	13	11
77	หนองขามพิทยาคม	1	-	11	12	-	-	2	-	14	9
78	หนองตาไก้ศึกษา	1	1	13	15	-	-	-	-	15	11
79	หนองนาคำวิทยาคม	1	1	29	31	-	-	-	-	31	17
80	หนองเรือวิทยา	1	4	122	127	-	-	1	1	129	21
81	หนองสองห้องวิทยา	1	3	60	64	-	-	-	1	65	18
82	หนองเสาเล้าวิทยาคาร	1	-	11	12	-	-	3	-	15	11
83	เหล่าใหญ่นาข่าวิทยาคม	1	-	10	11	-	-	2	-	13	6
84	อุบลรัตน์พิทยาคม	1	3	57	61	-	-	-	-	61	20
รวมทั้งสิ้น		84	105	3,051	3,240	7	8	144	24	3,423	

ที่มา : กลุ่มบริหารงานบุคคล

สำนักงานเขตพื้นที่การศึกษามัธยมศึกษาขอนแก่น

ข้อมูล ณ วันที่ 10 มิถุนายน 2566

อัตราค่าจ้างบุคลากรสำนักงานเขตพื้นที่การศึกษามัธยมศึกษาขอนแก่น

ที่	บุคลากรกลุ่ม / หน่วย	ประเภท						ระดับการศึกษา				รวม
		ข้าราชการ ครู	บุคลากร ทางการศึกษา	พนักงาน ราชการ	ลูกจ้าง ชั่วคราว	ต่ำกว่า ปริญญาตรี	ปริญญา ตรี	ปริญญา โท	ปริญญา เอก			
1	ผู้อำนวยการสำนักงานเขตพื้นที่การศึกษา	1	-	-	-	-	-	-	-	-	1	1
2	รองผู้อำนวยการสำนักงานเขตพื้นที่การศึกษา	3	-	-	-	-	-	-	-	-	3	3
3	กลุ่มอำนวยการ	-	4	3	7	8	5	1	-	-	-	14
4	กลุ่มบริหารงานบุคคล	-	6	2	3	1	8	2	-	-	-	11
5	กลุ่มนโยบายและแผน	-	5	-	-	-	3	2	-	-	-	5
6	กลุ่มส่งเสริมการจัดการศึกษา	-	5	1	1	-	5	2	-	-	-	7
7	กลุ่มนิเทศ ติดตามและประเมินผลการจัดการศึกษา	18	1	-	-	-	1	12	6	-	-	19
8	กลุ่มบริหารงานการเงินและสินทรัพย์	-	7	1	2	-	7	3	-	-	-	10
9	กลุ่มส่งเสริมการศึกษาทางไกล เทคโนโลยีสารสนเทศและการสื่อสาร	-	2	-	-	-	1	1	-	-	-	2
10	หน่วยตรวจสอบภายใน	-	2	-	-	-	2	-	-	-	-	2
11	กลุ่มกฎหมายและคดี	-	2	-	-	-	1	1	-	-	-	2
12	กลุ่มพัฒนาครูและบุคลากรทางการศึกษา	-	1	-	1	-	1	1	-	-	-	2
	<b>รวม</b>	<b>22</b>	<b>35</b>	<b>7</b>	<b>14</b>	<b>9</b>	<b>34</b>	<b>25</b>	<b>10</b>	<b>78</b>		

ข้อมูล ณ วันที่ 10 มิถุนายน 2566

ข้อมูลที่อยู่สถานศึกษา และรายชื่อประธานสหวิทยาเขต ผู้อำนวยการสหวิทยาเขต

สังกัดสำนักงานเขตพื้นที่การศึกษามัธยมศึกษาขอนแก่น

ที่	ชื่อสหวิทยาเขต ประธานสหวิทยาเขต	ชื่อโรงเรียนในสหวิทยาเขต	หมู่ที่	ถนน	หมู่บ้าน	ตำบล	อำเภอ	จังหวัด	รหัสไปรษณีย์	โทรศัพท์	โทรสาร	ชื่อผู้บริหาร	มือถือผู้บริหาร	จำนวนนักเรียน			จำนวนครู สายผู้สอน	
														ชาย	หญิง	รวม		
1	เมืองขอนแก่น นายกิตติเดช ทาชชัย	1.ขอนแก่นวิทยายน 2.ขอนแก่นนคร 3.ขอนแก่นวิทยายน 2 (सान สุนโด) 4.โคกสีพิทยาสรรพ์ 5.ขอนแก่นวิทยายน 3	- 15 13 14 20	กลางเมือง - - - -	- เกษตร เลิงเวียง โคกสี -	ในเมือง ศิลา พระลับ โคกสี บ้านค้อ	เมืองขอนแก่น เมืองขอนแก่น เมืองขอนแก่น เมืองขอนแก่น เมืองขอนแก่น	ขอนแก่น ขอนแก่น ขอนแก่น ขอนแก่น ขอนแก่น	40000 40000 40000 40000 40000	0-4324-6958 0-4324-1720 0-4346-6442 0-4328-3015 0-4304-0220	0-4324-1280 0-4324-1720 -	นายกิตติเดช ทาชชัย นายศุภกิจ สานัดดี นายวรรณประภรณ์ ขุนพลน้อย นางนิจัญชดา สันเหล็ก นายศราวุธ นาสรัมย์	06-5404-0289 08-0369-6991 08-7952-6899 06-1958-8555 08-9710-9538	1,988 693 214 190 110	2,480 810 253 189 110	4,468 1,503 467 379 220	214 71 28 20 10	
<b>รวมสหวิทยาเขตเมืองขอนแก่น</b>															<b>3,195</b>	<b>3,842</b>	<b>7,037</b>	<b>343</b>
2	แก่นนครราชพฤกษ์ นายคมสันต์ ขมอภัย	1.แก่นนครวิทยาลัย 2.นครขอนแก่น 3.ฝางวิทยายน 4.สวามิภักดิ์วิทยาสรรพ์ 5.แก่นนครวิทยาลัย 2 6.สีหราชเดโชชัย 7.ป่าหวายวิทยายน	2 2 9 6 7 19 2	เหล่าตัน - - - - - -	- พุ่ม ฝาง สวามิ กอก โนนม่วง ป่าหวายขี้	ในเมือง บ้านพุ่ม บ้านฝาง สวามิ บ้านเป็ด ศิลา ป่าหวายขี้	เมืองขอนแก่น เมืองขอนแก่น บ้านฝาง เมืองขอนแก่น เมืองขอนแก่น เมืองขอนแก่น บ้านฝาง	ขอนแก่น ขอนแก่น ขอนแก่น ขอนแก่น ขอนแก่น ขอนแก่น ขอนแก่น	40000 40000 40270 40000 40000 40000 40270	0-4322-1783 0-4325-5272 0-4300-9866 0-4344-8381 0-4332-5672 0-4320-2196 0-4346-0274	0-4322-5637 0-4324-6729 -	นายคมสันต์ ขมอภัย นายอภิชาติ อุ่นเกิด นายศราวุธ ฐิปัญญา นายโชคชัย ขุนแสวงวารี นายศุภฤกษ์ คงภัก นายสันติ พันธุ์ชัย นายพัฒนพงษ์ แสงพันธ์	06-1297-9898 08-8324-6729 08-6236-3450 09-3325-9092 09-2901-3999 08-8919-7891 06-5237-7076	1,957 808 374 214 87 37 19	2,339 1,326 373 196 62 33 15	4,296 2,134 747 410 149 70 34	205 97 38 23 12 14 10	
<b>รวมสหวิทยาเขตแก่นนครราชพฤกษ์</b>															<b>3,496</b>	<b>4,344</b>	<b>7,840</b>	<b>399</b>
3	กัลยาณมิตร นายสุรเชษฐ รูปด้า	1.กัลยาณมิตร 2.เตรียมอุดมศึกษาพัฒนาการ ขอนแก่น 3.ประจักษ์วิทยาสาริม 4.ขอนแก่นพัฒนศึกษา 5.เทพศิรินทร์ ขอนแก่น 6.ขอนแก่นวิทยาลัย	- 11 1 5 9 2	หลังเมือง - - - - -	- หนองบัวดีหมี โต้น เทพทัน ตุ่มน้อย เป็ด	ในเมือง ท่าพระ บ้านโต้น สารัญ เมืองเก่า บ้านเป็ด	เมืองขอนแก่น เมืองขอนแก่น พระยืน เมืองขอนแก่น เมืองขอนแก่น เมืองขอนแก่น	ขอนแก่น ขอนแก่น ขอนแก่น ขอนแก่น ขอนแก่น ขอนแก่น	40000 40260 40320 40000 40000 40000	0-4322-4427 0-4322-1511 0-4326-1154 0-4330-9539 0-4337-9309 0-4391-6054 0-4342-3069	0-4322-4175 0-4334-6404 0-4330-9539 0-4337-9309 0-4391-6054 -	นายสุรเชษฐ รูปด้า นายพีระพงษ์ วัฒนดีดกุล นายสุรฤกษ์ คำปึกา นายอำพร อิ่มเดือน นายสัททนต์ สำเนาวิท นางสาวสุกัลลักษ์ บรรดาศักดิ์	08-1708-7944 08-1592-9733 08-8563-2856 08-3562-5364 08-1380-5940 09-6394-6566	1,237 232 176 169 168 71	2,313 248 160 81 20 57	3,550 480 336 250 188 128	170 27 21 15 13 12	
<b>รวมสหวิทยาเขตกัลยาณมิตร</b>															<b>2,053</b>	<b>2,879</b>	<b>4,932</b>	<b>258</b>
4	ปราสาทพญาไผ่ นายสุรพล สุวรรณชาติ	1.บ้านไผ่ 2.บ้านสถานวิทยาคม 3.บ้านเสด็จศึกษา 4.บ้านไผ่พิทยาคม 5.เขื่อนน้อยศึกษา 6.บ้านไผ่ศึกษา 7.หนองจานพิทยาคม 8.ภูทองพิทยาลัย	1 1 1 2 2 4 12 10	เจนจบทิศ - - - - - -	- หินตั้ง เสด ลำโรง วังหิน โนนหัว หนองจาน หนองนงเขียน	ในเมือง หินตั้ง บ้านเสด หนองไผ่ เสด็จน้อย หัวทอง โนนสมบูรณ์ บ้านเป็ด	ขอนแก่น ขอนแก่น บ้านเสด ขอนแก่น ขอนแก่น ขอนแก่น ขอนแก่น ขอนแก่น	40000 40110 40110 40110 40340 40110 40280 40340	0-4327-2622 0-4300-9776 0-4321-8214 09-1065-1564 0-4300-9769 06-3486-1999 0-4326-7132 0-4321-0010	0-4327-3623 -	นายสุรพล สุวรรณชาติ นายชัยภร สิมถาร นางเบญจมาศ แก้ววิเชียร นายไพวัลย์ โชทองศรี นายภกษ ปุตรวงษ์ นายสมิต ปะตังวาลัง นายสัญญา ประชกุล นายพิพัฒน์พงษ์ บุญนันต์	08-1871-2791 09-5672-3537 08-1574-5667 06-6020-5559 09-4470-4350 09-5169-8410 09-5537-3666 08-4392-2531	1,068 272 284 264 203 134 66 55	1,748 194 272 278 216 71 56 41	2,816 466 556 542 419 205 122 96	134 26 29 27 23 12 11 11		
<b>รวมสหวิทยาเขตปราสาทพญาไผ่</b>															<b>2,346</b>	<b>2,876</b>	<b>5,222</b>	<b>273</b>

ข้อมูลที่อยู่สถานศึกษา และรายชื่อประธานสหวิทยาเขต ผู้อำนวยการสหวิทยาเขต  
สังกัดสำนักงานเขตพื้นที่การศึกษามัธยมศึกษาขอนแก่น

ที่	ชื่อสหวิทยาเขต ประธานสหวิทยาเขต	ชื่อโรงเรียนในสหวิทยาเขต	หมู่ที่	ถนน	หมู่บ้าน	ตำบล	อำเภอ	จังหวัด	รหัสไปรษณีย์	โทรศัพท์	โทรสาร	ชื่อผู้บริหาร	มือถือผู้บริหาร	จำนวนนักเรียน		จำนวนครู สายชั้นสอน	
														ชาย	หญิง		
5	อุดมคงศักดิ์ นายชัยสิทธิ์ ผาจันทร์	1. มัญจาคีรี 2. ขงเขตศึกษา 3. โคกโพธิ์ไชยศึกษา 4. ประชากรศึกษาพัฒนาการ 5. โคนงงามพิทยาสรรพ์ 6. ค้านคนวิทยาเขต 7. มัญจาคีรี 8. ท่าศาลาประชาสัมพันธ์ 9. เหล่าใหญ่	2 3 8 2 13 12 7 5 14	กลางเมือง แจ้งสนิท - - - - - - -	หัน คุ้มมัย โคก หัวไร่เหนือ โคกสูงเหนือ ค้านคนใต้ โนนสว่าง ดงสัง เหล่าใหญ่	กุดคำ ขงเขต บ้านโคก โนนขอม นางม ค้านคน โนนพิทักษ์ ท่าศาลา น่านา	มัญจาคีรี ขงเขต โคกโพธิ์ไชย ขงเขต มัญจาคีรี มัญจาคีรี มัญจาคีรี มัญจาคีรี มัญจาคีรี	ขอนแก่น ขอนแก่น ขอนแก่น ขอนแก่น ขอนแก่น ขอนแก่น ขอนแก่น ขอนแก่น ขอนแก่น	40160 40180 40160 40180 40160 40160 40160 40160 40160	0-4328-9167 0-4328-6208 0-4321-6158 0-4300-9769 08-8549-5550 - - 0-4321-0265 0-4321-0128	043-289123 - - - - - - - -	นายสมนึก เรือเสือ นายชัยสิทธิ์ ผาจันทร์ นายเสกสรรค์ ลุงบง ว่าที่พันตรีชัยคำราษฎร์ พิมณาคณ นางกัญญา ทานวิเศษกุล นายยุทธศาสตร์ เพ็ชรโสดง นายเสด็จ แสนพล นางอุบล ตั้งมะพะงศีย์ นางฐิติกรีย์ วรรณคุณสิน	08-9204-4144 06-1785-9494 08-5467-5922 08-1369-4604 08-7433-8162 08-6222-0166 09-1060-0429 08-3287-0380 09-0227-9294	857 442 309 148 121 110 71 24 46	1,060 563 330 39 97 98 63 54 35	1,917 1,005 639 187 218 208 134 78 81	
<b>รวมสหวิทยาเขตอุดมคงศักดิ์</b>																	
6	หนองสองห้อง - พล นายบุญเหลือ ทองอ่อน	1. พล 2. หนองสองห้องวิทยา 3. ศรีหนองกาววิทยา 4. โนนทิวเขา 5. โสนกั้งประชาอุบลเมือง 6. โคนงวิทยา 7. บุญเมืองวิทย์วิทยา 8. พลพัฒนาศึกษา	- 1 - - 2 3 11 6	เมืองพล-นวน้อย - บ้านฝั-หนองสองห้อง เมืองพล-โคกสี - - - -	- หนองสองห้อง หนองกาว - ป่าเป้า หนองคง สระพงษ์ อ่องหอย	ลอมคอม หนองสองห้อง สำโรง โนนข่า โสนกั้ง ดงสัง ห้วยเจ็ด หนองเมฆนางแก้ว	พล หนองสองห้อง หนองสองห้อง พล พล หนองสองห้อง หนองสองห้อง พล	ขอนแก่น ขอนแก่น ขอนแก่น ขอนแก่น ขอนแก่น ขอนแก่น ขอนแก่น ขอนแก่น	40120 40190 40190 40120 40120 40190 40190 40120	0-4341-4211 0-4349-1131 0-4330-6422 0-4341-8240 0-4300-9607 0-4304-0176 0-4300-0572 -	- 0-4349-1335 - 0-4341-8240 0-4300-9607 - - 0-4300-0572 -	นายบุญเหลือ ทองอ่อน นายมนตรี ถักทิน นายธนโชติ ศรีธรรมากร นายภูติพร วรรณพฤษ นายอัมพร บุตรขุนพันธ์ นายศักดิ์ บุญญภิรมิตร นายบรรจบ สร้อยพิมาย นายสุวิยะ ลุงบง	09-4516-4166 08-3561-2999 09-3467-9988 08-3454-1042 09-8189-5683 08-7239-1994 09-8180-2987 08-7431-5449	829 510 115 121 74 86 78 50	1,207 674 115 81 71 68 48 28	2,036 1,184 230 202 145 154 126 78	
<b>รวมสหวิทยาเขตหนองสองห้อง - พล</b>																	
7	เวียงศิลาทอง นายสมเกียรติ หานแก้ว	1. เวียงใหญ่วิทยาเขต 2. เวียงยอศึกษา 3. โนนศิลาวิทยาเขต 4. ท่าขามโนนวิชัย 5. โนนสะอาดวิทยาเขต 6. ก้านเหลืองวิทยาเขต 7. สันติพัฒนาวิทยาเขต	7 12 3 9 1 12 4	- - มิตรภาพ - - - -	เมืองทอง ศรีเมือง นาถิม ท่าขามโนน โนนสะอาด ก้านเหลือง หนองปลาหมอ	เวียงใหญ่ เวียงน้อย โนนศิลา เวียงน้อย เวียงใหญ่ ก้านเหลือง หนองปลาหมอ	ขอนแก่น ขอนแก่น ขอนแก่น ขอนแก่น ขอนแก่น ขอนแก่น ขอนแก่น	40330 40230 40110 40230 40330 40230 40110	0-4349-6055 - 0-4328-1060 0-4327-8084 - 0-4342-4393 0-4329-0673	0-4349-6055 - 0-4328-1060 - - - -	นายวัชร เสงคนแก้ว นายสมเกียรติ หานแก้ว นายจตุร รัตนบุญญา นายเชษฐา วัชชะ นายทพร โชชนะ นายสมชาย แซ่โสดงค์ นายภคณา กิตติลาภ	06-3001-7969 09-3474-6538 08-7858-2790 08-1197-5991 08-3338-8929 09-1127-4908 09-9071-7779	361 309 317 171 151 142 75	360 346 314 190 174 126 38	721 655 631 361 325 268 113		
<b>รวมสหวิทยาเขตเวียงศิลาทอง</b>																	
8	พระธาตุขามแก่น ว่าที่ร้อยตรีจิตติ ราชบุตร	1. น้าทองศึกษา 2. อุบลรัตนนิชิตคอม 3. เขาสวนกวางวิทยาเขต 4. น้าทองพัฒนาศึกษา รัชมังคลาภิเษก 5. บ้านแก้วพิทยาคม 6. ดงมะไฟพิทยาคม 7. ม่วงงามพัฒนาศึกษา 8. บึงทรายพิทยาคม 9. ดงบัววิทยาเขต	10 2 11 5 3 14 10 2 4	บ้านวังสิง - มิตรภาพ - - - - - -	ศรีประเสริฐ พระบาท ทางขาด หินกองน้อย โนนศิลา คำม้อใต้ มิตรภาพ ดง ดงบัง	วังชัย อุบลรัตน เขาสวนกวาง น้าทอง ศรีสุธาธาร สะอาด ม่วงหวาน บ้านดง ดงเมืองแถม	น้าทอง อุบลรัตน เขาสวนกวาง น้าทอง อุบลรัตน น้าทอง น้าทอง บ้านดง เขาสวนกวาง	ขอนแก่น ขอนแก่น ขอนแก่น ขอนแก่น ขอนแก่น ขอนแก่น ขอนแก่น ขอนแก่น ขอนแก่น	40140 40250 40280 40140 40250 40310 40310 40250 40280	0-4343-1701 0-4344-6100 0-4344-9106 0-4344-1002 - 0-4343-1572 0-4330-6382 0-4321-0804 -	0-4343-1701 0-4344-6100 0-4344-9251 0-4344-1002 - 0-4343-1572 0-4330-6382 0-4321-0804 -	ว่าที่ร้อยตรีจิตติ ราชบุตร นายสุนทร สุธอ นายศรีวิชัย ฤทธิมนตรี นายอรุณ ชามกล้า นายคำภา ไชโต นายมานพ ไตรโรติก นายปิยะมณัฐ ฤกษ์มณี นายบัณฑิต ฤทธิศรี นางภคณา ศรีโคมา	08-1320-4851 08-6451-4156 08-1057-8515 08-3147-2762 08-3147-7609 08-6328-7902 08-6220-9848 08-3458-2456 08-1052-3508	1,156 514 222 153 71 75 101 41 51	1,595 700 253 141 81 81 69 32 23	2,751 1,214 475 294 152 156 170 73 74	
<b>รวมสหวิทยาเขตพระธาตุขามแก่น</b>																	
														2,384	2,975	5,359	280

ข้อมูลที่อยู่สถานศึกษา และรายชื่อประธานสหวิทยาเขต ผู้อำนวยการสหวิทยาเขต

สังกัดสำนักงานเขตพื้นที่การศึกษามัธยมศึกษาขอนแก่น

ที่	ชื่อสหวิทยาเขต ประธานสหวิทยาเขต	ชื่อโรงเรียนในสหวิทยาเขต	หมู่ที่	ถนน	หมู่บ้าน	ตำบล	อำเภอ	จังหวัด	รหัสไปรษณีย์	โทรศัพท์	โทรสาร	ชื่อผู้บริหาร	มือถือผู้บริหาร	จำนวนนักเรียน			จำนวนครู สายผู้สอน
														ชาย	หญิง	รวม	
9	น้ำพอง - กระนวน นางพัชรินทร์ ไชยสมบัติ	1.ศรีกระนวนวิทยาคม 2.บ้านใหญ่วิทยาคม 3.ทุ่งใหญ่รัตนศึกษา 4.ยางคำพิทยาคม 5.ทุ่งขุขันธ์ศึกษา 6.ลำน้ำพอง	18 6 5 8 5 7	- - - - - -	โนนราศรี บ้านใหญ่ ทุ่งใหญ่ โคกกลาง ดงเรือ ท่ามะเดื่อ	หนองโก บ้านใหญ่ บ้านฝาง ห้วยยาง พังพวย ท่ากระเสริม	กระนวน น้ำพอง กระนวน กระนวน น้ำพอง น้ำพอง	ขอนแก่น ขอนแก่น ขอนแก่น ขอนแก่น ขอนแก่น ขอนแก่น	40170 40140 40170 40170 40140 40140	0-4325-1350 0-4345-0886 0-4330-6420 0-4321-0712 -	0-4325-1260 0-4345-0886 -	นางพัชรินทร์ ไชยสมบัติ นายสัมพันธ์ พงสุวรรณ นายธงชัย ศรีศานดา นายเลี้ยวชัย หล้าคำ นายพอลสันต์ พิมพ์ศักดิ์ นายฤกษ์ฉาย กิตติฉาน	08-9944-5940 06-5789-5142 09-8097-4132 09-5032-7894 08-9709-6309 09-9071-7779	1,156 191 134 102 73 56	1,788 141 133 113 73 41	2,944 332 267 215 146 97	134 20 17 15 10 10
<b>รวมสหวิทยาเขตน้ำพอง - กระนวน</b>																	
10	เวียงเรือคำ นายวสันต์ จันทรพิลิจษ์	1.หนองเรือวิทยา 2.ภูเวียงวิทยาคม 3.หนองนาคำวิทยาคม 4.เวียงจันทวิทยาคม 5.จระเข้วิทยาคม 6.เวียงนครวิทยาคม 7.ภูขอนแก่นวิทยาคม 8.มัธยมดงคำวิทยุวิทยา	13 4 1 5 10 4 8 9	- - บ้านหนองนาคำ - - - - -	- ภูเวียง โคก หนองคา โพนสว่าง หัน โนนคำราย หนองนางรัง	หนองเรือ ภูเวียง บ้านดก โนนเมือง จระเข้ หนองจันทสาร ภูขอนแก่น ยางคำ	หนองเรือ ภูเวียง หนองนาคำ เวียงเก่า หนองเรือ ภูเวียง ภูเวียง หนองเรือ	ขอนแก่น ขอนแก่น ขอนแก่น ขอนแก่น ขอนแก่น ขอนแก่น ขอนแก่น ขอนแก่น	40210 40150 40150 40150 40240 40150 40150 40240	0-4329-4073 0-4329-1711 0-4321-7118 0-4343-8044 0-4330-6347 0-4342-4321 0-4321-0029 -	0-4329-4073 - 0-4321-7217 0-4343-8044 0-4330-6347 0-4342-4321 0-4321-0029	นายวสันต์ จันทรพิลิจษ์ นายสุธิยา พุ่มขวา นางสุภาวีย์ พรหมโสภณ นายสุรชาติ นั้บปรากฏ นายเปรี๊ชา ศรีสัตตวา นายพัฒนา ทบวงศรี นายประพจน์พันธ์ ขวลิ นายบรรพต จันทรรดาเสื่อ	08-2369-9953 09-1064-6467 08-1060-6075 08-3358-9191 08-1574-1322 08-1394-1664 06-6156-9354 09-3332-0995	1,047 886 255 290 246 209 181 90	1,602 1,354 275 255 176 246 209 67	2,649 2,240 530 545 422 455 390 157	122 111 29 27 21 24 23 10
<b>รวมสหวิทยาเขตเวียงเรือคำ</b>																	
11	ชุมแพบ้านชมพู นายฉัตร สิงห์บุราณ	1.ชุมแพศึกษา 2.อุดมรัตนวิทยาคาร 3.ภูพาน 4.นางามศึกษา 5.ชุมแพพิทยาคม 6.ชุมแพวิทยาคม 7.หนองดงใต้ศึกษา 8.หนองเสนาเสววิทยาคาร 9.หัวเรือศึกษา 10.ช้างวิทยาคม 11.ผขาววิทยาคม	18 11 1 12 9 3 5 9 1 1 9	มลิวรรณ - - - - - - - - - -	- หนองเม็ก ภูพาน หนองหญ้าขาว นาคี หนองดงใต้ หนองดงใต้จอมมิ่ง หนองเสนา นาคี ช้าง เทพประทาน	ชุมแพ นาเพียง ภูพาน นางาม วังหินลาด ไชยคอง สีชมพู หนองเสนา ช้างเรือ ช้าง บุรีรัมย์	ชุมแพ ชุมแพ ภูพาน สีชมพู ชุมแพ ชุมแพ สีชมพู หนองเสนา ช้างเรือ ช้าง สีชมพู	ขอนแก่น ขอนแก่น ขอนแก่น ขอนแก่น ขอนแก่น ขอนแก่น ขอนแก่น ขอนแก่น ขอนแก่น ขอนแก่น ขอนแก่น	40130 40130 40350 40220 40130 40130 40220 40130 40220 40220	0-4331-2195 0-4329-6087 - - 0-4321-0096 -	0-4331-2195 0-4329-6087 - - 0-4321-0096 -	นายฉัตร สิงห์บุราณ นายธีระยุทธ พุทธิรักษาพิทักษ์ นายสุสิทธิ์ บุญครอง นางสุพามา เวียงทอง นายอดุล อิงแก้ว นายมนตรี นิลสาทุ นายอภิชาติ สิงห์น้อย นายจงจิต ดวงสนาม นายสุศักดิ์ บึงบาง นายพศุภพร สายปัญญา นายมนตรี ไส้ฟ้า	09-5826-3115 08-0165-9989 08-1051-8616 08-5693-5551 08-8573-0199 09-5431-7857 08-7866-1792 08-1056-1365 09-1063-7897 08-1281-4481 08-8979-7945	1,182 468 265 222 94 98 79 82 64 82 38	1,738 473 306 219 90 91 89 84 64 69 35	2,920 941 571 441 184 189 168 166 128 151 73	134 48 29 22 14 16 13 11 12 10 10
<b>รวมสหวิทยาเขตชุมแพบ้านชมพู</b>																	
														<b>2,674</b>	<b>3,258</b>	<b>5,932</b>	<b>319</b>
														<b>26,581</b>	<b>32,826</b>	<b>59,407</b>	<b>3,051</b>

## คณะผู้จัดทำ

### ที่ปรึกษา

นายศักดิ์ดา ชัยภักย์	ผู้อำนวยการสำนักงานเขตพื้นที่การศึกษามัธยมศึกษาขอนแก่น
นายสิทธิพล พหลทัฬห	รองผู้อำนวยการสำนักงานเขตพื้นที่การศึกษามัธยมศึกษาขอนแก่น
นายอาทิตย์ อ่างชัยชนะ	รองผู้อำนวยการสำนักงานเขตพื้นที่การศึกษามัธยมศึกษาขอนแก่น
นายทวีศักดิ์ สมนอก	รองผู้อำนวยการสำนักงานเขตพื้นที่การศึกษามัธยมศึกษาขอนแก่น

### คณะทำงาน

		หมายเลขโทรศัพท์
นางดณษกร ผิวขาว	ผู้อำนวยการกลุ่มนโยบายและแผน	08-9422-0226
นางจริยาวรรณ กรุงศรี	นักวิเคราะห์นโยบายและแผนชำนาญการพิเศษ	08-9623-5932
นายมนตรี ศรีอุทธา	นักวิเคราะห์นโยบายและแผนชำนาญการ	08-1717-8844
นายสุปัน สายสินธุ์	นักวิเคราะห์นโยบายและแผนปฏิบัติการ	08-1435-3649
นายอนุพงศ์ โพธิ์นาง	เจ้าพนักงานธุรการปฏิบัติงาน	08-9712-1615

### รวบรวม วิเคราะห์ ประมวลผลและจัดทำรูปเล่ม

นายอนุพงศ์ โพธิ์นาง	เจ้าพนักงานธุรการปฏิบัติงาน	08-9712-1615
---------------------	-----------------------------	--------------



สำนักงานเขตพื้นที่การศึกษามัธยมศึกษาขอนแก่น  
เลขที่ 473 หมู่ที่ 2 ถนนมลิวรรณ ตำบลบ้านทุ่ม อำเภอเมืองขอนแก่น จังหวัดขอนแก่น  
โทรศัพท์ : 0-4300-9867 โทรสาร : 0-4325-5367  
Website : [www.kksec.go.th](http://www.kksec.go.th)