



ข้อมูลสารสนเทศทางการศึกษา

สำนักงานเขตพื้นที่การศึกษามัธยมศึกษาขอนแก่น

ปีการศึกษา 2567



เอกสารหมายเลข 4/2567
สำนักงานเขตพื้นที่การศึกษามัธยมศึกษาขอนแก่น
สำนักงานคณะกรรมการการศึกษาขั้นพื้นฐาน
กระทรวงศึกษาธิการ





ข้อมูลสารสนเทศทางการศึกษา ปีการศึกษา 2567

เอกสารหมายเลข 4/2567

กลุ่มนโยบายและแผน

สำนักงานเขตพื้นที่การศึกษามัธยมศึกษาขอนแก่น

คำนำ

สำนักงานเขตพื้นที่การศึกษามัธยมศึกษาขอนแก่น ได้จัดทำข้อมูลสารสนเทศทางการศึกษา ปีการศึกษา 2567 เป็นการจัดเก็บข้อมูลพื้นฐานทางการศึกษา ที่จะเป็นประโยชน์ต่อการบริหารจัดการศึกษา ขององค์กรและผู้มีส่วนเกี่ยวข้อง โดยพัฒนาจากฐานข้อมูลนักเรียนรายบุคคลผ่านระบบ Data Management Center ซึ่งเป็นข้อมูล ณ วันที่ 10 มิถุนายน 2567 ในการนี้ ได้จัดทำเป็นรูปเล่มเอกสารตามที่ปรากฏเล่มนี้

ขอขอบคุณโรงเรียนในสังกัดและผู้เกี่ยวข้องทุกท่านที่ร่วมดำเนินการให้สารสนเทศทางการศึกษา ปีการศึกษา 2567 ของสำนักงานเขตพื้นที่การศึกษามัธยมศึกษาขอนแก่น สำเร็จ สมบูรณ์ ไว้ ณ โอกาสนี้

กลุ่มนโยบายและแผน
สำนักงานเขตพื้นที่การศึกษามัธยมศึกษาขอนแก่น

สารบัญ

หัวข้อ	หน้า
คำนำ	ก
สารบัญ	ข
กรอบทิศทางการบริหารจัดการศึกษา สำนักงานเขตพื้นที่การศึกษามัธยมศึกษาขอนแก่น	
วิสัยทัศน์ พันธกิจ เป้าประสงค์ จุดเน้น ค่านิยม	2
สภาพปัจจุบันของสำนักงานเขตพื้นที่การศึกษามัธยมศึกษาขอนแก่น	3
โครงสร้างการบริหารงานสำนักงานเขตพื้นที่การศึกษามัธยมศึกษาขอนแก่น	5
บุคลากรสำนักงานเขตพื้นที่การศึกษามัธยมศึกษาขอนแก่น	6
สรุปจำนวนบุคลากรในสำนักงานเขตพื้นที่การศึกษามัธยมศึกษาขอนแก่น	9
ผู้บริหารสถานศึกษาในสังกัดสำนักงานเขตพื้นที่การศึกษามัธยมศึกษาขอนแก่น	10
คณะกรรมการติดตาม ตรวจสอบ ประเมินผลและนิเทศการศึกษา (ก.ต.ป.น.)	16
สรุปจำนวนโรงเรียนและจำนวนนักเรียน จำแนกตามการจัดระดับการศึกษา	17
สรุปจำนวนโรงเรียนจำแนกตามเกณฑ์มาตรฐานการบริหารงานงบประมาณและบริหารงานบุคคล	18
สรุปจำนวนนักเรียนแยกตามชั้น เพศ จำนวนห้องเรียนและอัตราส่วนห้องเรียนต่อนักเรียน	19
สรุปเปรียบเทียบข้อมูลพื้นฐานทางการศึกษา ปีการศึกษา 2564 - 2567	20
จำนวนนักเรียนและห้องเรียนแยกชั้น เพศ รายโรง สังกัดสำนักงานเขตพื้นที่การศึกษามัธยมศึกษาขอนแก่น	22
โรงเรียนจำแนกตามเกณฑ์มาตรฐานการบริหารงานงบประมาณและบริหารงานบุคคล	30
โรงเรียนขนาดเล็ก (จำนวนนักเรียนตั้งแต่ 119 คนลงมา)	31
โรงเรียนขนาดกลาง (จำนวนนักเรียนตั้งแต่ 120 - 719 คน)	33
โรงเรียนขนาดใหญ่ (จำนวนนักเรียนตั้งแต่ 720 -1679 คน)	37
โรงเรียนขนาดใหญ่พิเศษ (จำนวนนักเรียนตั้งแต่ 1680 คนขึ้นไป)	39
ผลการประเมินผลสัมฤทธิ์ทางการศึกษาระดับชาติ ชั้นพื้นฐาน (O-NET) ประจำปีการศึกษา 2566	41
ภาพรวมคะแนนผลการประเมินระดับชาติชั้นพื้นฐาน (O-NET) ชั้นมัธยมศึกษาปีที่ 3	42
เรียงลำดับพัฒนาการผลการประเมินระดับชาติชั้นพื้นฐาน (O-NET) ชั้นมัธยมศึกษาปีที่ 6	45
โรงเรียนตามนโยบายการพัฒนาคุณภาพการศึกษา	49
โรงเรียนพระราชทาน (มัธยมศึกษาขนาดใหญ่)	50
โรงเรียนพระราชทาน (มัธยมศึกษาขนาดกลาง)	51

สารบัญ

หัวข้อ	หน้า
โรงเรียนพระราชทาน (มัธยมศึกษาขนาดเล็ก)	52
โรงเรียนมาตรฐานสากล	53
โรงเรียนสุจริต	57
โรงเรียนอัตราการแข่งขันสูง	63
โรงเรียนจัดการเรียนรู้ในศตวรรษที่ 21	64
โรงเรียนจัดการเรียนรู้สะเต็มศึกษา	67
โรงเรียนวิถีพุทธ	68
โรงเรียนโครงการพัฒนาประเทศเป็นศูนย์กลางการศึกษาในภูมิภาค (Education Hub) รุ่นที่ 3	71
โรงเรียนในโครงการพัฒนาการบริหารรูปแบบนิติบุคคล	71
โรงเรียนภายใต้โครงการคอนเน็กซ์อีดี	72
โรงเรียนคุณภาพประจำตำบล "1 ตำบล 1 โรงเรียนคุณภาพ" ระดับมัธยมศึกษา	73
โรงเรียนคุณภาพตามนโยบาย "1 อำเภอ 1 โรงเรียนคุณภาพ"	75
อัตรากำลังข้าราชการครู พนักงานราชการและลูกจ้างรายโรง	77
อัตรากำลังบุคลากรในสำนักงานเขตพื้นที่การศึกษามัธยมศึกษาขอนแก่น	80
ที่อยู่โรงเรียน จำแนกตามสหวิทยาเขต	81
คณะผู้จัดทำ	84

กรอบทิศทางการบริหารจัดการศึกษา สำนักงานเขตพื้นที่การศึกษามัธยมศึกษาขอนแก่น

วิสัยทัศน์

“องค์กรแห่งนวัตกรรม นำคุณภาพการศึกษา พัฒนาการเรียนรู้สู่อาเซียน”

พันธกิจ

- จัดการศึกษาเพื่อเสริมสร้างความมั่นคงของสถาบันหลักของชาติและการปกครองในระบอบประชาธิปไตยอันมีพระมหากษัตริย์ทรงเป็นประมุข
- พัฒนาผู้เรียนให้มีความสามารถ ความเป็นเลิศทางวิชาการ เพื่อสร้างขีดความสามารถในการแข่งขัน
- พัฒนาศักยภาพและคุณภาพผู้เรียนให้มีสมรรถนะตามหลักสูตร มีทักษะที่จำเป็นในศตวรรษที่ 21 มีทักษะอาชีพและทักษะเทคโนโลยีดิจิทัล
- สร้างโอกาส ความเสมอภาค ลดความเหลื่อมล้ำ ให้ผู้เรียนทุกคนได้รับบริการทางการศึกษาอย่างทั่วถึงและเท่าเทียม
- พัฒนาผู้บริหาร ครู และบุคลากรทางการศึกษาให้เป็นผู้มืออาชีพ มีความเชี่ยวชาญในการจัดการศึกษาที่ตอบสนองทิศทางการพัฒนาประเทศ
- พัฒนาสถานศึกษาให้มีความปลอดภัย จัดการศึกษาเพื่อพัฒนาคุณภาพชีวิตที่เป็นมิตรกับสิ่งแวดล้อม ยึดหลักปรัชญาของเศรษฐกิจพอเพียงและเป้าหมายการพัฒนาที่ยั่งยืน (Sustainable Development Goals: SDGs)
- ปรับสมดุลและพัฒนาระบบการบริหารจัดการศึกษาทุกระดับ และจัดการศึกษาโดยใช้เทคโนโลยีดิจิทัล (Digital Technology) เพื่อพัฒนาไปสู่ Thailand 4.0

เป้าประสงค์

- ผู้เรียนมีความรักในสถาบันหลักของชาติและยึดมั่นการปกครองระบอบประชาธิปไตย อันมีพระมหากษัตริย์ทรงเป็นประมุข มีทัศนคติที่ถูกต้องต่อบ้านเมือง มีหลักคิดที่ถูกต้อง และเป็นพลเมืองดีของชาติ มีคุณธรรม จริยธรรม มีค่านิยมที่พึงประสงค์ มีจิตสาธารณะ รับผิดชอบต่อสังคมและผู้อื่น ซื่อสัตย์ สุจริต มัธยัสถ์ อดออม โอบอ้อมอารี มีวินัย รักษาศีลธรรม มีความรักและความภาคภูมิใจในความเป็นไทย
- ผู้เรียนที่มีความสามารถพิเศษด้านวิทยาศาสตร์ คณิตศาสตร์ ศิลปะ ดนตรี กีฬา ภาษา และอื่น ๆ ได้รับการพัฒนาอย่างเต็มศักยภาพสร้างความสามารถในการแข่งขัน

3. ผู้เรียน เป็นบุคคลแห่งการเรียนรู้ คิดริเริ่มและสร้างสรรค์นวัตกรรม มีความรู้ มีทักษะ มีสมรรถนะตามหลักสูตร และคุณลักษณะและทักษะที่จำเป็นในศตวรรษที่ 21 มีสุขภาพที่เหมาะสมตามวัย มีความสามารถในการพึ่งพาตนเองตามหลักปรัชญาของเศรษฐกิจพอเพียง และการเป็นพลเมืองพลโลกที่ดี (Global Citizen) พร้อมก้าวสู่สากลนำไปสู่การสร้างความสามารถในการแข่งขันของประเทศ

4. ผู้บริหาร ครู และบุคลากรทางการศึกษาเป็นบุคคลแห่งการเรียนรู้ ทันทต่อการเปลี่ยนแปลงของเทคโนโลยี ได้รับการพัฒนาศักยภาพตามสมรรถนะวิชาชีพและสมรรถนะในศตวรรษที่ 21 รวมทั้งมีจรรยาบรรณตามมาตรฐานวิชาชีพและมีจิตวิญญาณความเป็นครู

5. ผู้เรียนที่มีความต้องการจำเป็นพิเศษกลุ่มชาติพันธุ์ กลุ่มผู้ด้อยโอกาส และกลุ่มที่อยู่ในพื้นที่ห่างไกลทุรกันดาร ได้รับการศึกษาทั่วถึง เท่าเทียม และมีคุณภาพ เด็กกลุ่มเสี่ยงที่จะออกจากระบบการศึกษา เด็กตกหล่น และเด็กออกกลางคันได้รับการช่วยเหลือให้ได้รับการศึกษาขั้นพื้นฐาน

6. ผู้เรียน ครู และบุคลากรทางการศึกษา และสถานศึกษา ได้รับการดูแลความปลอดภัยจากภัยคุกคาม 9 รูปแบบ ได้แก่ ภัยยาเสพติด ภัยความรุนแรง ภัยพิบัติต่าง ๆ อุบัติเหตุ โรคอุบัติใหม่ ฝุ่น PM 2.5 การค้ามนุษย์ การคุกคามในชีวิตและทรัพย์สิน รวมถึงอาชญากรรมไซเบอร์ สามารถปรับตัวต่อโรคอุบัติใหม่ โรคอุบัติซ้ำ และรองรับวิถีชีวิตใหม่ รวมถึงการจัดสภาพแวดล้อมที่เอื้อต่อการมีสุขภาพที่ดี

7. สถานศึกษาจัดการศึกษาเพื่อการบรรลุเป้าหมายการพัฒนาที่ยั่งยืน (Sustainable Development Goals : SDGs) และสร้างเสริมคุณภาพชีวิตที่เป็นมิตรกับสิ่งแวดล้อม ตามหลักปรัชญาของเศรษฐกิจพอเพียง

8. สำนักงานเขตพื้นที่การศึกษา สถานศึกษา เป็นองค์กรที่ยืดหยุ่น มีความสมดุลในการบริหารจัดการเชิงบูรณาการ และการรายงานผลอย่างเป็นระบบ ใช้งานวิจัย เทคโนโลยีและนวัตกรรมในการขับเคลื่อนคุณภาพการศึกษา

จุดเน้น

จุดเน้นที่ 1 ด้านการประกันคุณภาพ

จุดเน้นที่ 2 ด้านการพัฒนาคุณภาพผู้เรียน

จุดเน้นที่ 3 ด้านโอกาส ความเสมอภาคและความเท่าเทียม การเข้าถึงบริการทางการศึกษา

จุดเน้นที่ 4 ด้านทักษะภาษา

จุดเน้นที่ 5 ด้านทักษะเทคโนโลยี ดิจิทัล

จุดเน้นที่ 6 ด้านทักษะอาชีพนวัตกรรม

จุดเน้นที่ 7 ด้านองค์กรภาคีวันตภาพวิถี

ค่านิยม

“มีมาตรฐาน บริการเป็นเลิศ ก่อเกิดนวัตกรรม”



สภาพปัจจุบันของสำนักงานเขตพื้นที่การศึกษามัธยมศึกษาขอนแก่น

สำนักงานเขตพื้นที่การศึกษามัธยมศึกษาขอนแก่น เป็นองค์กรทางการศึกษาที่อยู่ภายใต้การกำกับดูแลของสำนักงานคณะกรรมการการศึกษาขั้นพื้นฐาน กระทรวงศึกษาธิการ ตั้งขึ้นตามนโยบายปฏิรูประบบราชการของรัฐบาล โดยแบ่งเป็นหน่วยงานส่วนกลางที่ตั้งอยู่ในเขตพื้นที่ของแต่ละจังหวัด ครอบคลุมอำเภอ มีการยึดหยุ่นในการจัดตั้ง ยุบเลิก และบริหารจัดการ ซึ่งเน้นการกำกับดูแล ส่งเสริมและประสานงาน เพื่อพัฒนาคุณภาพการศึกษา และสถานศึกษาในเขตพื้นที่การศึกษา มีภารกิจในการจัดการศึกษาขั้นพื้นฐานในพื้นที่จังหวัดขอนแก่น มีโรงเรียนในสังกัดจำนวน 84 โรงเรียน จัดการศึกษาตั้งแต่ระดับชั้นมัธยมศึกษาปีที่ 1 - 6

ที่ตั้งสำนักงาน

เลขที่ 473 หมู่ที่ 2 ถนนมลิวรรณ ตำบลบ้านทุ่ม อำเภอเมืองขอนแก่น จังหวัดขอนแก่น รหัสไปรษณีย์ 40000
โทรศัพท์ 0-4300-9867 โทรสาร 0-4325-5367 Website : <http://www.kksec.go.th>

แผนที่แสดงเขตพื้นที่บริการทางการศึกษา สำนักงานเขตพื้นที่การศึกษามัธยมศึกษาขอนแก่น



สำนักงานเขตพื้นที่การศึกษามัธยมศึกษาขอนแก่น มีพื้นที่บริการทางการศึกษาครอบคลุม 26 อำเภอ พื้นที่ 10,885.991 ตารางกิโลเมตร มีโรงเรียนในสังกัด จำนวน 84 โรงเรียน โดยมีอาณาเขตติดต่อจังหวัดต่าง ๆ ดังนี้

ทิศเหนือ	ติดต่อกับจังหวัดเลย จังหวัดหนองบัวลำภู และจังหวัดอุดรธานี
ทิศตะวันออก	ติดต่อกับจังหวัดกาฬสินธุ์ และจังหวัดมหาสารคาม
ทิศใต้	ติดต่อกับจังหวัดนครราชสีมา และจังหวัดบุรีรัมย์
ทิศตะวันตก	ติดต่อกับจังหวัดชัยภูมิ และจังหวัดเพชรบูรณ์

โครงสร้างการบริหารงานสำนักงานเขตพื้นที่การศึกษามัธยมศึกษาขอนแก่น

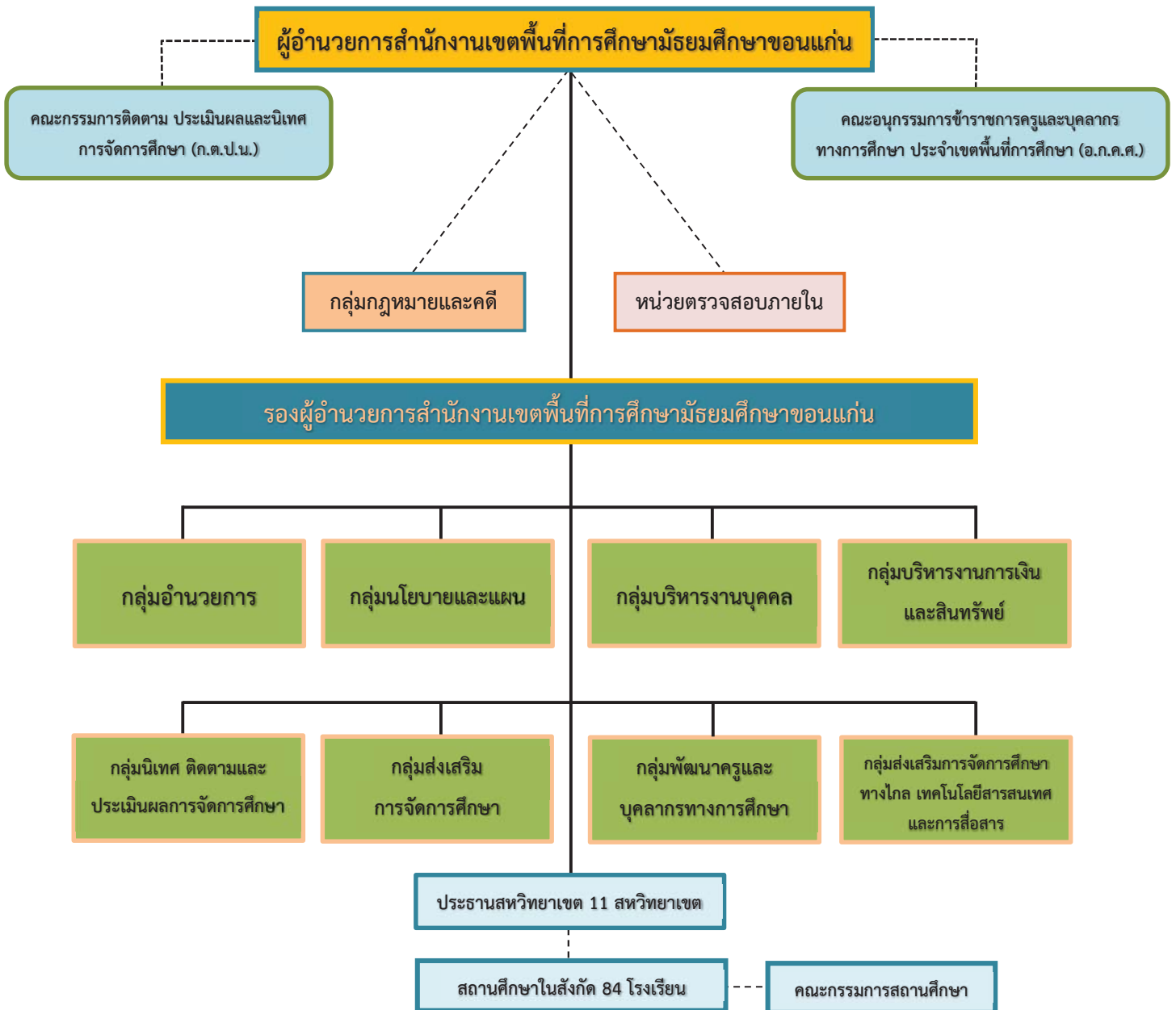

บุคลากรสำนักงานเขตพื้นที่การศึกษามัธยมศึกษาขอนแก่น

ลำดับที่	ชื่อ - สกุล	ตำแหน่ง	หมายเลขโทรศัพท์
1	นายศักดิ์ชัย ชัยภักย์	ผู้อำนวยการสำนักงานเขตพื้นที่การศึกษามัธยมศึกษาขอนแก่น	08-5765-3816
2	นายทวีศักดิ์ สมนอก	รองผู้อำนวยการสำนักงานเขตพื้นที่การศึกษามัธยมศึกษาขอนแก่น	08-9578-4936
3	นายปฐมพงษ์ สมอฝาก	รองผู้อำนวยการสำนักงานเขตพื้นที่การศึกษามัธยมศึกษาขอนแก่น	08-7945-4953
4	นายสุนทร ทองโพธิ์	รองผู้อำนวยการสำนักงานเขตพื้นที่การศึกษามัธยมศึกษาขอนแก่น	09-3329-3545
กลุ่มอำนวยการ			
1	นางอรุณศรี เมืองครุฑ	ผู้อำนวยการกลุ่มอำนวยการ	09-3558-1117
2	นายมานพ สุวรรณภูมิ	นักวิชาการคอมพิวเตอร์ชำนาญการ	09-1060-6552
3	นายกิตติพิภัทร์ กาญจนธนะชาติ	นักจัดการงานทั่วไปชำนาญการ	09-6227-5134
4	นางสาวพิศมัย โคสชาติ	เจ้าพนักงานธุรการชำนาญงาน	08-9420-2543
5	นางสาวปนัดดา ศรีหาวงศ์	เจ้าพนักงานธุรการชำนาญงาน	08-3665-4157
กลุ่มบริหารงานบุคคล			
1	นางนวลอนงค์ จินดาภู	ผู้อำนวยการกลุ่มบริหารงานบุคคล	08-9709-8703
2	นางไพฑูรย์ นรสิงห์	นักทรัพยากรบุคคลชำนาญการพิเศษ	08-9715-7387
3	นางปณิตา เคชะฐาน	นักทรัพยากรบุคคลชำนาญการ	09-5895-6282
4	นางสาวสายชล มนต์ช่วย	นักทรัพยากรบุคคลชำนาญการ	09-9060-7447
5	นางสาวปาริชาติ วงษ์ลา	นักทรัพยากรบุคคลชำนาญการ	08-2338-8110
6	นายสุทิน สายสินธุ์	นักทรัพยากรบุคคลชำนาญการ	08-1435-3649
7	นางสาวบุญโฮม จอมทอง	เจ้าพนักงานธุรการชำนาญงาน	09-9282-6679
กลุ่มนโยบายและแผน			
1	นางตณษกร ผิวขาว	ผู้อำนวยการกลุ่มนโยบายและแผน	08-9422-0226
2	นางจริยาวรรณ กรุงศรี	นักวิเคราะห์นโยบายและแผนชำนาญการพิเศษ	08-9623-5932
3	นายมนตรี ศรีอุทธา	นักวิเคราะห์นโยบายและแผนชำนาญการ	08-1717-8844
4	นายอนุพงศ์ โพธิ์นาง	เจ้าพนักงานธุรการชำนาญงาน	08-9712-1615
กลุ่มส่งเสริมการจัดการศึกษา			
1	นางสดใส สวัสดิธรรมย์	ผู้อำนวยการกลุ่มส่งเสริมการจัดการศึกษา	08-1051-3117
2	นางชุตติกาญจน์ นกเด่น	นักวิชาการศึกษาชำนาญการพิเศษ	09-2265-3362
3	นางสาวกรรศรี ศรีอุทธา	นักวิชาการศึกษาชำนาญการ	08-4654-1249
4	นางสาวณัฐมน ไชยเกตุ	นักวิชาการศึกษาชำนาญการ	08-3454-9696
5	นางสาวประภาพร เมืองนาค	นักวิชาการศึกษาปฏิบัติการ	08-9714-5389
กลุ่มนิเทศ ติดตามและประเมินผลการจัดการศึกษา			
1	นายคเชนทร์ กองพิลา	ผู้อำนวยการกลุ่มนิเทศ ติดตามและประเมินผลการจัดการศึกษา	08-1262-9538
2	นายนิคม กองเพชร	ศึกษานิเทศก์ชำนาญการพิเศษ	06-1070-5353
3	นายสุนันท์ พันธุ์ลาวัลย์	ศึกษานิเทศก์ชำนาญการพิเศษ	08-5001-5326
4	นางจินตนา คงอานนท์	ศึกษานิเทศก์ชำนาญการพิเศษ	08-6229-8236
5	นายพัฒนพงศ์ ศรีวะระมย์	ศึกษานิเทศก์ชำนาญการพิเศษ	08-1717-7366
6	นายกัมพล ชันทะวงษ์	ศึกษานิเทศก์ชำนาญการพิเศษ	08-1975-0429
7	นางสาวนันทนา สุวรรณปา	ศึกษานิเทศก์ชำนาญการพิเศษ	08-9713-6139
8	นางสุชีรา สาข้อง	ศึกษานิเทศก์ชำนาญการพิเศษ	09-8272-3739
9	นายจิรัฐติกุล ดอนวิจารย์ขจร	ศึกษานิเทศก์ชำนาญการพิเศษ	09-4256-2898
10	นางสาวยุวธภา ราวี	ศึกษานิเทศก์ชำนาญการพิเศษ	08-4794-8346

บุคลากรสำนักงานเขตพื้นที่การศึกษามัธยมศึกษาขอนแก่น

ลำดับที่	ชื่อ - สกุล	ตำแหน่ง	หมายเลขโทรศัพท์
11	นางสิรินันท์ สุระไพฑูรย์ แซ่ฝุง	ศึกษานิเทศก์ชำนาญการพิเศษ	08-9576-2053
12	นางพรพกา หนูจันทร์	ศึกษานิเทศก์ชำนาญการพิเศษ	08-7864-5979
13	นางอัญญา สมอินทร์	ศึกษานิเทศก์ชำนาญการพิเศษ	09-6559-7892
14	นางวรลักษณ์ สิริระคาม	ศึกษานิเทศก์ชำนาญการพิเศษ	09-3545-5561
15	นายวรวิทย์ คุณประทุม	ศึกษานิเทศก์ชำนาญการพิเศษ	09-8097-4891
16	นางสาวอรวรรณ จุลม่วง	ศึกษานิเทศก์ชำนาญการพิเศษ	08-6345-7226
17	นายสมาน ล้าลอง	ศึกษานิเทศก์ชำนาญการพิเศษ	08-0755-7639
18	นายวุฒิชัย อริยะชัยประดิษฐ์	ศึกษานิเทศก์ชำนาญการพิเศษ	08-1654-9969
19	นายณิชนานน แผลมคม	ศึกษานิเทศก์ชำนาญการ	06-6156-4644
20	นางสาวนิภาพร แผลมคม	ศึกษานิเทศก์ชำนาญการ	06-1525-9492
21	นางสาววรัญญา หาปู่ทน	เจ้าพนักงานธุรการชำนาญงาน	08-0619-2414
กลุ่มบริหารงานการเงินและสินทรัพย์			
1	นางอสิริย์ มวลเมืองสอง	ผู้อำนวยการกลุ่มบริหารงานการเงินและสินทรัพย์	09-2139-8488
2	นางสาวญาธิมา นามปัญญา	นักวิชาการพัสดุชำนาญการพิเศษ	09-8414-1693
3	นางสาวเย็นจิต ทองคำมี	นักวิชาการเงินและบัญชีชำนาญการพิเศษ	09-4291-3891
4	นางสาวปนัดดา กิจสำเร็จ	นักวิชาการเงินและบัญชีชำนาญการ	09-3321-6157
5	นางสาวรัชนิกรรณ์ โยชาลี	นักวิชาการเงินและบัญชีชำนาญการ	09-9172-6622
6	นางสาวอรพิน คนล้ำ	นักวิชาการเงินและบัญชีชำนาญการ	08-1545-9301
7	นางสาววิราวรรณ นระมาตย์	นักวิชาการเงินและบัญชีปฏิบัติการ	06-4098-5616
8	นางสาวสุทิวรรณ นันทกาญจน์	นักวิชาการพัสดุปฏิบัติการ	09-4538-5775
9	นางสาวกชวรรณ ธรณี	นักวิชาการเงินและบัญชีปฏิบัติการ	06-2394-5398
หน่วยตรวจสอบภายใน			
1	นางสาวเรียม สังข์จันทร์	ผู้อำนวยการหน่วยตรวจสอบภายใน	08-6852-3377
กลุ่มส่งเสริมการศึกษาทางไกลเทคโนโลยีสารสนเทศและการสื่อสาร			
1	นายประภาส วินิจสิริ	นักประชาสัมพันธ์ชำนาญการพิเศษ ปฏิบัติหน้าที่ผู้อำนวยการ กลุ่มส่งเสริมการศึกษาทางไกล เทคโนโลยีสารสนเทศและการสื่อสาร	08-5739-0480
2	นายสุทัศน์ รัตนพลที	นักวิชาการคอมพิวเตอร์ชำนาญการ	08-5609-9799
กลุ่มพัฒนาครูและบุคลากรทางการศึกษา			
1	นางพรรณทิพย์ พันธุ์เพ็ง	นักทรัพยากรบุคคลชำนาญการพิเศษ ปฏิบัติหน้าที่ผู้อำนวยการกลุ่มพัฒนาครูและบุคลากรทางการศึกษา	08-9569-8343
กลุ่มกฎหมายและคดี			
1	นายถวิล ม่วงสุข	นิติกรชำนาญการพิเศษ ปฏิบัติหน้าที่ผู้อำนวยการกลุ่มกฎหมายและคดี	06-1353-2415
2	นางสาวประถมาภรณ์ นรสิงห์	นิติกรชำนาญการ	08-4693-3289
พนักงานราชการ			
1	นางสาวหทัยภัทร เวียงจันทร์	นักจิตวิทยาโรงเรียนประจำสำนักงานเขตพื้นที่การศึกษามัธยมศึกษาขอนแก่น (กลุ่มส่งเสริมการจัดการศึกษา)	08-3451-5263
2	นางสาวชไมพร ศิริวรรณ	นักจัดการงานทั่วไป (กลุ่มอำนาจการ)	08-7420-9427
3	นางสาวเปรมวดี เสนาชัย	นักทรัพยากรบุคคล (กลุ่มบริหารงานบุคคล)	08-0159-4539
4	นางสาวรัตนวรรณ จินดาภู	นักทรัพยากรบุคคล (กลุ่มบริหารงานบุคคล)	08-8552-2602

บุคลากรสำนักงานเขตพื้นที่การศึกษามัธยมศึกษาขอนแก่น

ลำดับที่	ชื่อ - สกุล	ตำแหน่ง	หมายเลขโทรศัพท์
5	นางสาวปิยะดา ชูสกุล	นักทรัพยากรบุคคล (กลุ่มบริหารงานบุคคล)	09-5323-2218
6	นางสาววรรีรัตน์ แวดล้อม	นักจัดการงานทั่วไป (กลุ่มอำนวยการ)	08-9421-9856
7	นางสาวกนกวรรณ วรรณชั้น	พนักงานธุรการ (กลุ่มบริหารงานการเงินและสินทรัพย์)	08-7949-3467
8	นายกิตติศักดิ์ กองไธสง	พนักงานขับรถ (กลุ่มอำนวยการ)	06-1164-8676
ลูกจ้างชั่วคราว			
1	นางสุภัทรา ชิกว้าง	ครูอัตราจ้าง ช่วยราชการ (กลุ่มอำนวยการ)	09-1054-2098
2	นางสาวขวัญฤทัย วิโย	บุคลากรปฏิบัติงานวุฒิปริญญาตรี (กลุ่มบริหารงานบุคคล)	09-5180-5873
3	นางสาววิรดา พันธุ์เสนา	บุคลากรปฏิบัติงานวุฒิปริญญาตรี (กลุ่มบริหารงานการเงินและสินทรัพย์)	09-0514-9639
4	นางเยาว์ ชิวจำปา	บุคลากรปฏิบัติงานวุฒิปริญญาตรี (กลุ่มบริหารงานการเงินและสินทรัพย์)	08-3148-2256
5	นางชลิตา เดชบำรุง	พนักงานพิมพ์ดีด (กลุ่มบริหารงานบุคคล)	06-5994-5874
6	นายชุมพล เพ็งลี	พนักงานธุรการ (กลุ่มบริหารงานบุคคล)	08-3144-0571
7	นางสาวพินทุพันธุ์ เตชะธรรมรัตน์	พนักงานธุรการ (กลุ่มส่งเสริมการจัดการศึกษา)	06-5568-9640
8	สิบเอกกิตติศักดิ์ พุฒละ	พนักงานพิมพ์ดีด (กลุ่มพัฒนาครูและบุคลากรทางการศึกษา)	09-2974-9451
9	นายวัชรินทร์ แผงศรีจันทร์	พนักงานขับรถ (กลุ่มอำนวยการ)	09-9438-9529
10	นางสาวกานดา ธงชัย	พนักงานรักษาความสะอาด (กลุ่มอำนวยการ)	06-2852-6229
11	นางสาวฤทัยรัตน์ ทะกอง	พนักงานรักษาความสะอาด (กลุ่มอำนวยการ)	08-2740-7765
12	นางสาวศิริพร ชุมภักดี	พนักงานรักษาความสะอาด (กลุ่มอำนวยการ)	09-5904-6534
13	นายจักรกฤษณ์ แผงศรีจันทร์	พนักงานรักษาความปลอดภัย (กลุ่มอำนวยการ)	09-7176-4368
14	นายสุขสวัสดิ์ นามเมืองจันทร์	คนสวน (กลุ่มอำนวยการ)	06-1817-9749

ข้อมูล ณ วันที่ 1 สิงหาคม 2567

สรุป จำนวนบุคลากรในสำนักงานเขตพื้นที่การศึกษามัธยมศึกษาขอนแก่น

- ผู้บริหาร	จำนวน	4	คน
- กลุ่มอำนวยการ	จำนวน	5	คน
- กลุ่มบริหารงานบุคคล	จำนวน	7	คน
- กลุ่มนโยบายและแผน	จำนวน	4	คน
- กลุ่มส่งเสริมการจัดการศึกษา	จำนวน	5	คน
- กลุ่มนิเทศ ติดตามและประเมินผลการจัดการศึกษา	จำนวน	21	คน
- กลุ่มบริหารงานการเงินและสินทรัพย์	จำนวน	9	คน
- กลุ่มส่งเสริมการศึกษาทางไกลเทคโนโลยีสารสนเทศและการสื่อสาร	จำนวน	2	คน
- กลุ่มพัฒนาครูและบุคลากรทางการศึกษา	จำนวน	1	คน
- กลุ่มกฎหมายและคดี	จำนวน	2	คน
- หน่วยตรวจสอบภายใน	จำนวน	1	คน
- พนักงานราชการ	จำนวน	8	คน
- ลูกจ้างชั่วคราว	จำนวน	14	คน
รวมทั้งสิ้น	จำนวน	83	คน

ทำเนียบผู้บริหารสถานศึกษา สังกัดสำนักงานเขตพื้นที่การศึกษามัธยมศึกษาขอนแก่น

ที่	โรงเรียน	อำเภอ	ผู้บริหาร/รองผู้บริหาร	มือถือ	โทรศัพท์/โทรสาร
1	ขอนแก่นวิทยายน	เมืองขอนแก่น	นายบุญเหลือ ทองอ่อน	09-4516-4166	0-4324-6958
			นางชฎิพร นาเลาห์	08-9944-1163	
			นางลักษณมณี แสงสุพิน	06-4417-9878	
			นายธনীช ฐากุลธเนศ	08-1662-1836	
			นายณัฐพงศ์ พลฤทธิ์	06-1949-1563	
2	แก่นนครวิทยาลัย	เมืองขอนแก่น	นายคมสันต์ ชุมอภัย	06-1297-9898	0-4322-1783
			นางพัชริน ทักซิณ	08-9710-2082	0-4322-5637(F)
			นายภาณุเดชา ภาวะพินิจ	06-4867-2351	
			นายเวียงชัย อติรัตนวงษ์	08-3599-8551	
			นายวัชระ ชันสังข์	08-0492-4777	
3	กัลยาณวัตร	เมืองขอนแก่น	นายสุรเชษฐ รูปต่ำ	08-1708-7944	0-4322-4427
			นางเพ็ญประภา ชูยกระเดื่อง	09-4356-9994	0-4322-1511
			นางสาวอัญรินทร์ รุ่งชัยพาณิชย์	06-5816-6895	0-4322-4175(F)
			นางสาวพิทยธิดา พิทยสกุล	09-1054-8333	
			นางจิรพา บุญประกอบ	08-9917-6087	
4	ขามแก่นนคร	เมืองขอนแก่น	นายศุภกิจ สานุสตัย	08-0369-6991	0-4324-1720
			นายรัตนชัย ไวนุสิทธิ์	08-7139-2556	
			นางสาวจิราพรรณ ดอนม่วง	06-3314-1590	
			ว่าที่ร้อยตรีภูผาภูมิ โมริย์	09-0930-5105	
5	นครขอนแก่น	เมืองขอนแก่น	นายอภิชาติ อุ่นเกิด	08-8324-6729	0-4325-5272
			นางสาวดารุณี งอสอน	09-3324-1704	0-4325-5274(F)
			นางสาวดวงใจ มาตรวังแสง	08-6159-7493	
			นายเกรียงศักดิ์ โล่ห์เส็ง	09-3447-2775	
			นางสุวารี เบคเคอร์	08-7221-4134	
6	เตรียมอุดมศึกษาพัฒนาการ ขอนแก่น	เมืองขอนแก่น	นายพีระพงษ์ วิริยสถิตย์กุล	08-1592-9733	0-4326-1154
			นายสมพงษ์ โสภากิจตร์	08-1261-8764	0-4334-6404(F)
7	ขอนแก่นวิทยายน 2 (สมาน สุเมโธ)	เมืองขอนแก่น	นายพลสัณฑ์ พิมพ์ภักดี	08-9709-6309	0-4346-6442
			นายวงศ์วัชระ ดวงศรี	06-1951-5424	
8	โคกสีพิทยาสรรพ์	เมืองขอนแก่น	นางนิกัญชลา ลั่นเหลือ	06-2874-9466	0-4328-3015
			นายพงศ์เทพ สำเภาแก้ว	08-1194-1530	
9	เทพศิรินทร์ ขอนแก่น	เมืองขอนแก่น	นายสวิตศักดิ์ สำนักวงศ์	08-1380-5940	0-4391-6054
			นางสุจิตรา แพ้ไธสงค์	09-9458-6222	
10	ขอนแก่นพัฒนศึกษา	เมืองขอนแก่น	นายอำพร อัมเถื่อน	08-3562-5364	0-4339-3309
			นางภคมน สุคนธ์วิมลมาลย์	08-1263-6412	
11	สวະถึพิทยาสรรพ์	เมืองขอนแก่น	นายวิโรจน์ สิงห์น้อย	08-7866-1792	0-4344-8381
			นายเฉลิมพล จันตา	08-3935-9055	0-4344-8380(F)

ทำเนียบผู้บริหารสถานศึกษา สังกัดสำนักงานเขตพื้นที่การศึกษามัธยมศึกษาขอนแก่น

ที่	โรงเรียน	อำเภอ	ผู้บริหาร/รองผู้บริหาร	มือถือ	โทรศัพท์/โทรสาร
12	แก่นนครวิทยาลัย 2	เมืองขอนแก่น	นายศุภฤกษ์ คงนาวัง	09-2901-3399	0-4332-5672
13	ขอนแก่นวิทยาลัย	เมืองขอนแก่น	นายวัทธิกร โพธิ์ชัยโต	09-4639-3432	0-4342-3069
14	สีหราชเดโชชัย	เมืองขอนแก่น	นายสันติ พันธุ์ชัย	08-8919-7891	0-4320-2196
15	ขอนแก่นวิทยายน 3	เมืองขอนแก่น	นายศรารุช นาเสงี่ยม	08-9710-9538	0-4304-0220
			นางพิมพ์ผกา เยี่ยมอ่อน	09-8494-9424	
16	ประชารัฐวิทยาเสริม	พระยืน	นางสาวญาณวดี เนื่องศรี	09-4529-9199	0-4330-9539
			นางสาวมัทซุรี ตุนชัยภูมิ	08-6077-7249	
17	ฝางวิทยายน	บ้านฝาง	นายศรารุช รัปัญญา	08-6236-3450	0-4300-9866
			นายสมพงษ์ บุญนาม	09-9169-6111	
			นายธีธัช กิตติคุณ	08-1471-2547	
18	ป่าหวายวิทยายน	บ้านฝาง	นายพัฒนพงษ์ แสงพันธ์	06-5237-7076	0-4346-0274
			(รักษาการผู้อำนวยการโรงเรียน)		
19	บ้านไผ่	บ้านไผ่	นายมนตรี ถ้ำหิน	08-3561-2999	0-4327-2622
			นายภควรรณ ชันคำ	09-5668-0966	0-4327-3623(F)
			นางสาวภัทรานุช สีताल	08-2108-2533	
			นางนงนภัส หวังคุ้มกลาง	08-3673-6101	
			นายคุณาธิป จำปานิล	09-5653-0784	
20	บ้านไผ่พิทยาคม	บ้านไผ่	นายไพวัล ไชยทองศรี	06-6020-5559	-
			นายเดชา ภูมาลัย	06-2903-5611	
21	บ้านไผ่ศึกษา	บ้านไผ่	นายสมมติ ปะดังเวสั้ง	08-3451-4969	0-4327-2541
22	บ้านลานพิทยาคม	บ้านไผ่	นายวรารุช สร้อยพิมาย	09-8180-2987	0-4300-9776
			นายธนพล วงศ์ฉลาด	08-5200-0923	
23	หนองขามพิทยาคม	บ้านแฮด	นายสัญญา ประชากุล	09-3537-3666	0-4326-7132
24	บ้านแฮดศึกษา	บ้านแฮด	นางเบญจมาศ แก้ววิศิษฐ์	08-1574-5667	0-4321-8214
			นายชยางกูร ช้อยุ่น	08-3149-2312	
25	มัญจาคีรีศึกษา	มัญจาคีรี	นายชัยสิทธิ์ ผาจันทร์	06-1785-9494	0-4328-9167
			นายสมจิตร ภูมิไพบูลย์	08-1954-2634	
			นางกาญจนา พัดเพ็ง	08-9822-1576	
			นายสิรินันท์ มั่งมา	08-8347-5782	
			ว่าที่ร้อยตรีสุรสิทธิ์ สิงห์เมืองพรหม	09-5708-8052	
26	เหล่าใหญ่นาข่าพิทยาคม	มัญจาคีรี	นางฐิติธำรี วรธนະคุณาสิน	09-0227-9294	
27	ท่าศาลาประชานุสรณ์	มัญจาคีรี	นายนิพนธ์ อางนิยม	06-2982-9451	0-4321-0265
28	มัธยมโพนเพ็ก	มัญจาคีรี	นายพิภพ ก้านก่ำ	09-9223-9787	-
29	โคกนางามพิทยาสรรพ์	มัญจาคีรี	นางกาญจนา ทวนวิเศษกุล	08-7433-8162	08-8549-5550
			นายศรารุช โชคเจริญ	09-8102-8011	
30	คำแคนพิทยาคม	มัญจาคีรี	นายยุทธศาสตร์ เพียรไรสง	08-6222-0166	-

ทำเนียบผู้บริหารสถานศึกษา สังกัดสำนักงานเขตพื้นที่การศึกษามัธยมศึกษาขอนแก่น

ที่	โรงเรียน	อำเภอ	ผู้บริหาร/รองผู้บริหาร	มือถือ	โทรศัพท์/โทรสาร
			นายอานนท์ แสนแก้ว	08-7231-9382	
31	ชนบทศึกษา	ชนบท	นายวรรณประกรณ์ จุมพลน้อย	08-7952-6899	0-4328-6208
			นางศิริภัสพินพร นุ่มนวล	09-7319-5641	
			นางสาวจิรภรณ์ สีปากนา	09-5372-8749	
			นายภูเบศร์ บาลชน	08-5647-3958	
32	ประชารัฐพัฒนาการ	ชนบท	นายวิทยา เขียวทอง	09-1861-6042	0-4300-9769
			นายจอมไตร ทันโส	08-4010-9046	
33	เป็อยน้อยศึกษา	เป็อยน้อย	นายกนก บุตรวงษ์	09-2439-2815	0-4300-9797
			นางสาวสยมพร คำเจริญ	08-8023-7215	
34	กุ่ทองพิทยาลัย	เป็อยน้อย	นายสุริยา เสนาวงศ์	08-5747-7750	0-4321-0010
35	โคกโพธิ์ไชยศึกษา	โคกโพธิ์ไชย	นายบรรพต จันทร์ดาเสื่อ	09-3332-0995	0-4321-6158
			นายสิริชัย ประสูนิงค์	09-5664-5625	
36	พล	พล	นายเสกสัณฑ์ ลุนบง	08-5467-5922	0-4341-4211
			นายวสันต์ คุ่มสุข	08-9415-7078	
			นางปริดา คุ่มสุข	08-9276-8307	
			นายสาธิต อินทมา	08-7223-4488	
			นายสมพร จงจอหอ	09-3555-6689	
37	โนนข่าวิทยา	พล	นายภูติท วรรณพฤกษ์	08-3454-1042	0-4341-8240
			นายจตุพล นนทะบุรณ์	08-1729-6737	
38	พลพัฒนศึกษา	พล	นายจักรภัทร ยอดสุวรรณ	09-8999-8745	-
39	โสภนุกต์นประชาอุปถัมภ์	พล	นางสาวสุพรรณษา ธรรมสโรช	06-4353-9297	0-4300-9607
40	หนองสองห้องวิทยา	หนองสองห้อง	นายธนโชติ ศรีธรรษาฎร์	09-3467-9988	0-4349-1131
			นายชิตพล ปะนันตา	08-7856-3203	
			นางอนุศรา อินตะภา	09-7028-4576	
			นางสาวชลธิชา ดีเลิศ	08-7905-4702	
41	เบญจมิตรวิทยา	หนองสองห้อง	นายลิขิตพันธุ์ อมรสรินันท์	08-8282-2755	0-4300-0572
42	ไตรคามวิทยา	หนองสองห้อง	นายธีรพล แพ้โธสง	09-5387-1999	0-4304-0176
43	ศรีหนองกาววิทยา	หนองสองห้อง	นายเกรติศาสตร์ ปัตตะเน	09-5427-1176	0-4330-6422
			นางสาวอัญชริญา แก้วน้อย	08-7429-5152	
44	แวงใหญ่วิทยาคม	แวงใหญ่	นายวัชระ คงแสนคำ	06-3001-7969	0-4349-6055
			นางนิตยาพร กินบุญ	06-2393-3366	
45	โนนสะอาดวิทยาคาร	แวงใหญ่	นายอัมพร บุตรทุมพันธ์	09-8189-5683	-
			นายวิศวะ ผลกอง	09-2514-5690	
46	แวงน้อยศึกษา	แวงน้อย	นายสมเกียรติ หาแก้ว	09-3474-6538	-
			นายพีรณัฐ ทะกา	08-6758-7700	
47	ก้านเหลืองวิทยาคม	แวงน้อย	นายสมชาย แพ้โธสงค์	09-1127-4908	0-4342-4393

ทำเนียบผู้บริหารสถานศึกษา สังกัดสำนักงานเขตพื้นที่การศึกษามัธยมศึกษาขอนแก่น

ที่	โรงเรียน	อำเภอ	ผู้บริหาร/รองผู้บริหาร	มือถือ	โทรศัพท์/โทรสาร
			นายพีรเสฏฐ์ รินลา	09-5664-0472	
48	ทำนงแนววิทยายน	แวงน้อย	นายเชษฐา วันสุทะ	08-1197-5991	0-4327-8084
			นางสาวจินตนา เหล็กแจ็ก	08-0733-1943	
49	โนนศิลาวิทยาคม	โนนศิลา	นายจรัส รัตนบุญทา	08-7858-2790	0-4328-1060
			นายเดชา ป่าร้อนหม	08-0178-5786	
50	สันติพัฒนกิจวิทยา	โนนศิลา	นายกฤษณา กิตติลาภ	09-9071-7779	0-4321-0673
51	น้ำพองศึกษา	น้ำพอง	ว่าที่ร้อยตรีพิจิตร ราชบุตร	08-1320-4851	0-4343-1701
			นางสาวอัจฉรา สอนโว	06-5294-9445	
			นายไกรยราช ปุริสาร	09-1052-8642	
			นายวรเชษฐ์ ไชยสงค์	09-7014-5724	
			นายอนุวัฒน์ พานิชัต	08-9419-6415	
52	น้ำพองพัฒนศึกษา รัชมิ่งคลาภิเษก	น้ำพอง	นายอรุณ ชาวกล้า	08-3147-2762	0-4344-1002
			นายอภิชน นาชัยฤทธิ์	08-7722-6259	
53	บัวใหญ่พิทยาคม	น้ำพอง	นายคำภา โสโท	08-3147-7609	0-4345-0886
			นายเสรี โพธิ์นิล	08-0253-6592	
54	ม่วงหวานพัฒนศึกษา	น้ำพอง	นายปิยณัฐ กุศลมาลย์	08-6220-9848	0-4330-6382
55	ลำน้ำพอง	น้ำพอง	นางจันทร์เพ็ญ ศิลพันธ์	08-1047-9554	-
56	พังทวยพัฒนศึกษา	น้ำพอง	นายกังวล ปัญญาภิรมิตร	08-7239-1994	-
57	ดงมันพิทยาคม	น้ำพอง	นายมานพ โคตรโสภา	08-6328-7902	0-4330-6472
			นายประสงค์ โนนตาเถร	06-4179-4198	
58	เขาสวนกวางวิทยานุกูล	เขาสวนกวาง	นายศรวิษณุ ฤทธิมนตรี	08-1057-8515	0-4344-9106
			นางปิยะธิดา ดีรักษา	08-1629-5389	0-4344-9251
59	ดงบังวิทยายน	เขาสวนกวาง	นางเพ็ญสุดา ฤทธิมนตรี	09-4654-9697	-
60	ศรีกระนวนวิทยาคม	กระนวน	นางพัชรินทร์ ไชยสมบัติ	08-9944-5540	0-4325-1350
			นายเทวา รุทเทวิน	08-0658-9851	
			นายอวตาร บริบูรณ์วัฒน์	08-1060-4928	0-4325-1260(F)
			นายศิริชัย สิงห์ทอง	09-8947-4495	
			นางศศิธร วงเวียน	08-1061-8161	
61	ยางคำพิทยาคม	กระนวน	นายนพดล โสสีทา	08-6230-8887	0-4321-0712
			นายฉลอง จันทร์วิเศษ	06-5478-9329	
62	ทุ่งใหญ่รัตนศึกษา	กระนวน	นายธงชัย ศรีเคนา	09-8097-4132	0-4330-6420
			นางสาวชมนุมพร ประดิษฐ์แทน	08-4355-3867	
63	อุบลรัตน์พิทยาคม	อุบลรัตน์	นายสุเมธ สุว	08-6451-4156	0-4344-6100
			นางสาวสุภัศตรา ฝ่ายสงค์	09-3507-4928	
			นายพสธร เพ็ชรแก่น	08-0859-6668	
			นายสุทธิกร กรมทอง	06-2684-2854	

ทำเนียบผู้บริหารสถานศึกษา สังกัดสำนักงานเขตพื้นที่การศึกษามัธยมศึกษาขอนแก่น

ที่	โรงเรียน	อำเภอ	ผู้บริหาร/รองผู้บริหาร	มือถือ	โทรศัพท์/โทรสาร
64	บึงไทรพิทยาคม	อุบลรัตน์	นายบัณฑิต ฤทธิศรี	08-3458-2456	0-4321-0804
65	บัวแก้วพิทยาคม	อุบลรัตน์	นายจิรวัดน์ วงษ์คง	08-6738-2122	-
			นายบัณฑิต ลักษณะภาวรรณ	09-4915-3556	
66	ชุมแพศึกษา	ชุมแพ	นายฉัตร สิงห์บุราณ	09-5826-3115	0-4331-1118
			นางรัชณี หล้าจาด	08-7234-0003	0-4331-2195(F)
			นายบรรลือศักดิ์ จันทร์ดี	08-7859-2976	
			นางอักษิพร ชื่นนิรันดร์	09-7987-2698	
			นายวัชรวิทย์ ทองวิลัย	09-1871-5887	
67	ชุมแพพิทยาคม	ชุมแพ	นายอดุล อิงแก้ว	08-8573-0199	0-4321-0096
			นางสาวอรณี อิ่มเสถียร	09-6862-7474	
68	ข้าวเรียงศึกษา	ชุมแพ	นายสุรศักดิ์ บึงบาง	09-1063-7897	0-4346-3533
69	ชุมแพวิทยายน	ชุมแพ	นายไมตรี นิลสาคร	09-3431-7857	-
			นางสาวณัฐภา พลเยี่ยม	08-2334-6079	
70	หนองเสาเล้าวิทยาการ	ชุมแพ	นายจงจิต ดวงสนาม	08-1056-1365	0-4321-0097
71	จตุรมิตรวิทยาการ	ชุมแพ	นายชัยภร สีสมาตร	09-4419-7939	0-4329-6087
			นายกิจวัฒน์ แสสนศรีระ	08-6690-2465	
			นางสาววันวิสาข์ ภูมิภู	09-2919-1542	
72	หนองเรือวิทยา	หนองเรือ	นายจิระยุทธ พุทธิรักษาพิทักษ์	08-0165-9989	0-4329-4073
			นางวรารัณญา วิวัฒน์วงตระกูล	09-0239-9289	
			นายจักรพันธ์ ประทุมทิพย์	08-7227-7660	
			นายณัฐวุฒิ บุตรธนู	08-9715-5159	
			นายเฉลิม อายุคง	08-7220-7426	
73	จรเข้วิทยายน	หนองเรือ	นายพัฒนพงศ์ บุญอนันต์	08-3357-5991	0-4330-6347
			นายรัฐศาสตร์ นพรัตน์วงสกุล	08-7220-1389	
74	มัธยมตลาดใหญ่วิทยา	หนองเรือ	นายสุรียา ฤชากุล	08-7973-9564	-
75	ภูเวียงพิทยาคม	ภูเวียง	นายสุรียา ห่มขวา	09-1064-6467	0-4329-1711
			นางเบญจลักษณ์ ไกรศรีวรรณนะ	08-1544-6727	
			นายปัฐภูมิพนธ์ นนทะโคตร	06-2291-5599	
			นายประยุทธ คำจันลา	08-4511-8099	
			นางสาวศิรินประภา กงชา	06-2242-4563	
76	เวียงนครพิทยาคม	ภูเวียง	นายพัฒนา ทบวงษ์ศรี	08-1394-1664	0-4342-4321
			นางสาวอิสราภรณ์ พรเพ็ญ	08-3672-2215	
77	กุดขอนแก่นวิทยาคม	ภูเวียง	นายประพอดิพันธ์ ขวาลี	06-6156-9354	0-4300-0369
			นายคคนปกรณ์ อินสร	09-1862-3208	
78	เวียงวงกตพิทยาคม	เวียงเก่า	นายสัมฤทธิ์ พรสุวรรณ์	06-5789-5142	0-4343-8044
			นายสิงสุข พิมพ์ผุย	09-4129-5716	

ทำเนียบผู้บริหารสถานศึกษา สังกัดสำนักงานเขตพื้นที่การศึกษามัธยมศึกษาขอนแก่น

ที่	โรงเรียน	อำเภอ	ผู้บริหาร/รองผู้บริหาร	มือถือ	โทรศัพท์/โทรสาร
79	นาจานศึกษา	สีชมพู	นางจุฑามาศ เวียงทอง	08-5693-5551	-
			นางสาวกิตติพร อาพา	06-3314-1590	
80	หนองตาไก้ศึกษา	สีชมพู	นางสาวชนิดา คุ่มศรีไวย์	08-0717-1891	-
			นายเรียน วันทองสุข	08-1053-6222	
81	ซำยางวิทยายน	สีชมพู	นายพหลยุทธ สายปัญญา	08-1281-4481	0-4342-4300
82	ผาขามวิทยายน	สีชมพู	นายตระกูล เสนานอก	09-1061-9492	0-4321-3825
83	หนองนาคำวิทยาคม	หนองนาคำ	นางสุภาเพ็ญ พรหมโสภณ	08-1060-6075	0-4321-7118
			นายนิติวัฒน์ วรรณวี	09-7223-8798	0-4321-7217(F)
84	ภูผาม่าน	ภูผาม่าน	ว่าที่พันตรีชัยสำราญ พิมณาคุณ	08-1369-4604	-
			นายศราวุธ จันทร์วิเศษ	08-1974-2482	

ข้อมูล ณ วันที่ 1 สิงหาคม 2567

ทำเนียบคณะกรรมการติดตาม ตรวจสอบ ประเมินผลและนิเทศการศึกษา (ก.ต.ป.น.)
ตามประกาศสำนักงานเขตพื้นที่การศึกษามัธยมศึกษาขอนแก่น ลงวันที่ 17 เดือน กรกฎาคม พ.ศ. 2567

ที่	ชื่อ - สกุล	ผู้แทน	ตำแหน่ง	โทรศัพท์
1	นายศักดิ์ดา ชัยภักย์	ผู้อำนวยการสำนักงานเขตพื้นที่การศึกษามัธยมศึกษาขอนแก่น	ประธานกรรมการ	08-5765-3816
2	นายอภิชาติ อุ่นเกิด	ผู้แทนผู้บริหารสถานศึกษาขั้นพื้นฐานของรัฐ	กรรมการ	08-8324-6729
3	นายपाल ศรีจันดารี	ผู้แทนผู้บริหารสถานศึกษาขั้นพื้นฐานของเอกชน	กรรมการ	08-1391-5716
4	นายสุรเชษฐ รูปคำ	ผู้ทรงคุณวุฒิด้านการบริหารการศึกษา	กรรมการ	08-1708-7944
5	นางสาวสุพรรณษา ธรรมสโรช	ผู้ทรงคุณวุฒิด้านการบริหารการศึกษา	กรรมการ	06-4353-9297
6	นายมนตรี ถ้ำหิน	ผู้ทรงคุณวุฒิด้านการศึกษาขั้นพื้นฐาน	กรรมการ	08-3561-2999
7	นายจิรวัฒน์ วงษ์คง	ผู้ทรงคุณวุฒิด้านการวิจัยและประเมินผล	กรรมการ	08-6738-2122
8	นายเกรติศาสตร์ ปัตตะเน	ผู้ทรงคุณวุฒิด้านศาสนา ศิลปะและวัฒนธรรม	กรรมการ	09-5427-1176
9	นายคเชนทร์ กองพิลา	ผู้อำนวยการกลุ่มนิเทศ ติดตามและประเมินผลการจัดการศึกษา	กรรมการและเลขานุการ	08-1262-9538

สรุปจำนวนโรงเรียนและจำนวนนักเรียน
 จำแนกตามการจัดระดับการศึกษา
 ประจำปีการศึกษา 2567

เปิดสอนระดับ	จำนวน	
	โรงเรียน	นักเรียน (คน)
มัธยมศึกษาปีที่ 1 - 6	84	59,501
รวม	84	59,501

สรุปจำนวนโรงเรียนและจำนวนนักเรียน จำแนกตามการจัดระดับการศึกษา
 ปีการศึกษา 2567

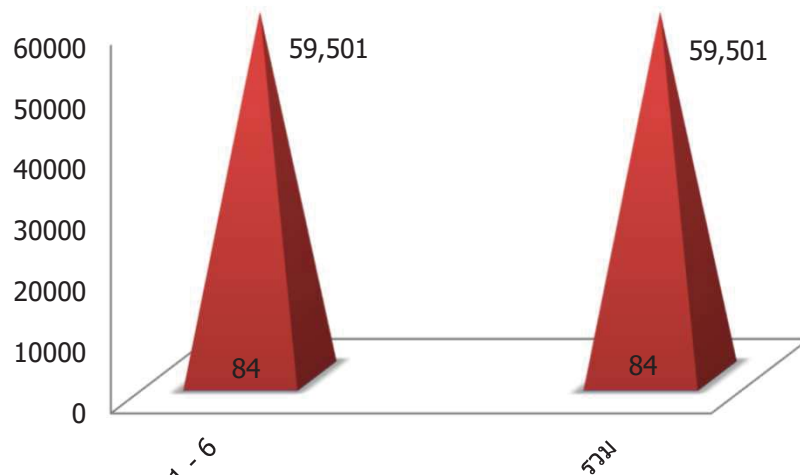

- จำแนกตามการจัดระดับการศึกษา ประจำปีการศึกษา 2567 จำนวน นักเรียน (คน)
- จำแนกตามการจัดระดับการศึกษา ประจำปีการศึกษา 2567 จำนวน โรงเรียน

สรุปจำนวนโรงเรียนจำแนกตามเกณฑ์มาตรฐานการบริหารงานงบประมาณและบริหารงานบุคคล
สังกัดสำนักงานคณะกรรมการการศึกษาขั้นพื้นฐาน
ประจำปีการศึกษา 2567

ขนาดโรงเรียน	จำนวนนักเรียน	จำนวน (โรงเรียน)
ขนาดเล็ก	119 คนลงมา	10
ขนาดกลาง	120 - 719 คน	55
ขนาดใหญ่	720 - 1,679 คน	7
ขนาดใหญ่พิเศษ	1,680 คนขึ้นไป	12
รวม		84

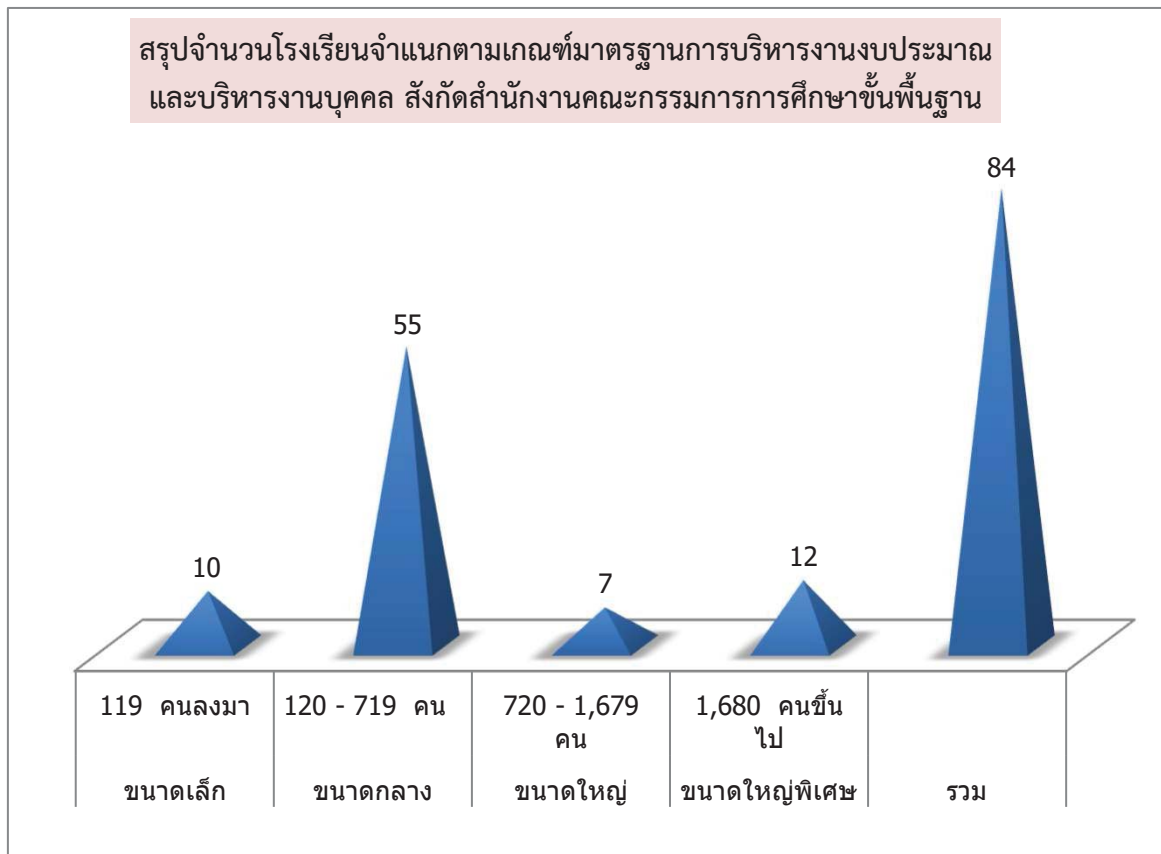

สรุปจำนวนนักเรียนแยกตามชั้น เพศ จำนวนห้องเรียนและอัตราส่วนห้องเรียนต่อนักเรียน

ปีการศึกษา 2567 จำนวน 84 โรงเรียน

ระดับ/ชั้นเรียน	จำนวนนักเรียน (คน)			จำนวนห้องเรียน	อัตราส่วนห้องเรียน : นักเรียน	
	ชาย	หญิง	รวม			
ชั้นมัธยมศึกษาปีที่ 1	5,315	5,636	10,951	322	1:	34
ชั้นมัธยมศึกษาปีที่ 2	4,892	5,305	10,197	311	1:	33
ชั้นมัธยมศึกษาปีที่ 3	4,985	5,659	10,644	313	1:	34
รวมมัธยมศึกษาตอนต้น	15,192	16,600	31,792	946	1:	34
ชั้นมัธยมศึกษาปีที่ 4	3,997	5,321	9,318	290	1:	32
ชั้นมัธยมศึกษาปีที่ 5	3,878	5,232	9,110	284	1:	32
ชั้นมัธยมศึกษาปีที่ 6	3,784	5,497	9,281	289	1:	32
รวมมัธยมศึกษาตอนปลาย	11,659	16,050	27,709	863	1:	32
รวมทั้งสิ้น	26,851	32,650	59,501	1,809	1:	33

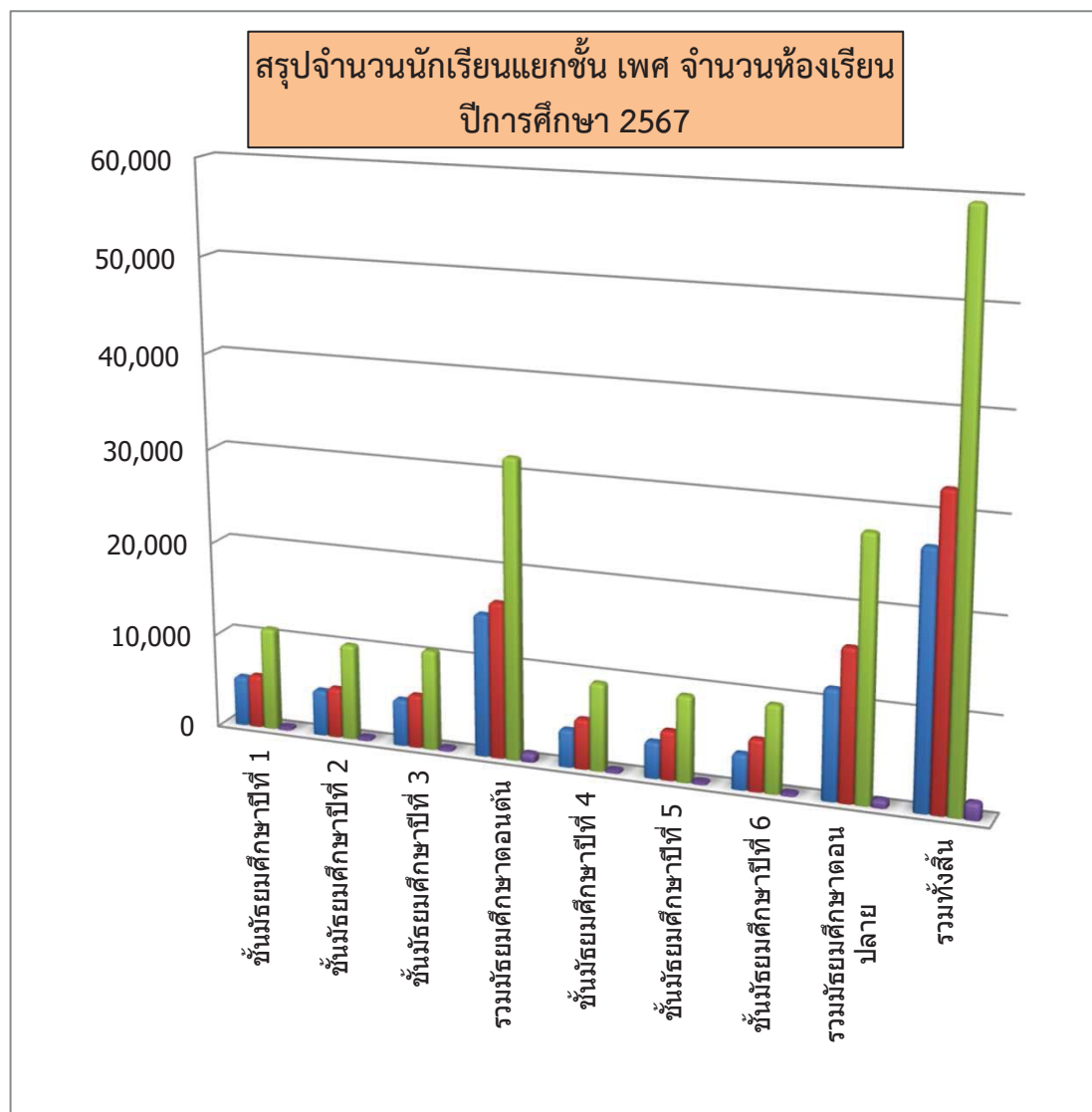

สรุปเปรียบเทียบข้อมูลพื้นฐานทางการศึกษา
ปีการศึกษา 2564 - 2567 จำนวน 84 โรงเรียน

ระดับ/ชั้นเรียน	ปีการศึกษา			
	2564	2565	2566	2567
ชั้นประถมศึกษาปีที่ 1	0	0	0	0
ชั้นประถมศึกษาปีที่ 2	0	0	0	0
ชั้นประถมศึกษาปีที่ 3	0	0	0	0
ชั้นประถมศึกษาปีที่ 4	0	0	0	0
ชั้นประถมศึกษาปีที่ 5	11	0	0	0
ชั้นประถมศึกษาปีที่ 6	6	11	0	0
รวมประถมศึกษา	17	11	0	0
ชั้นมัธยมศึกษาปีที่ 1	10,629	10,703	10,299	10,951
ชั้นมัธยมศึกษาปีที่ 2	10,568	10,742	10,649	10,197
ชั้นมัธยมศึกษาปีที่ 3	10,785	10,650	10,648	10,644
รวมมัธยมศึกษาตอนต้น	31,982	32,095	31,596	31,792
ชั้นมัธยมศึกษาปีที่ 4	9,610	9,607	9,333	9,318
ชั้นมัธยมศึกษาปีที่ 5	9,042	9,367	9,311	9,110
ชั้นมัธยมศึกษาปีที่ 6	8,463	8,863	9,167	9,281
รวมมัธยมศึกษาตอนปลาย	27,115	27,837	27,811	27,709
รวมทั้งสิ้น	59,114	59,943	59,407	59,501

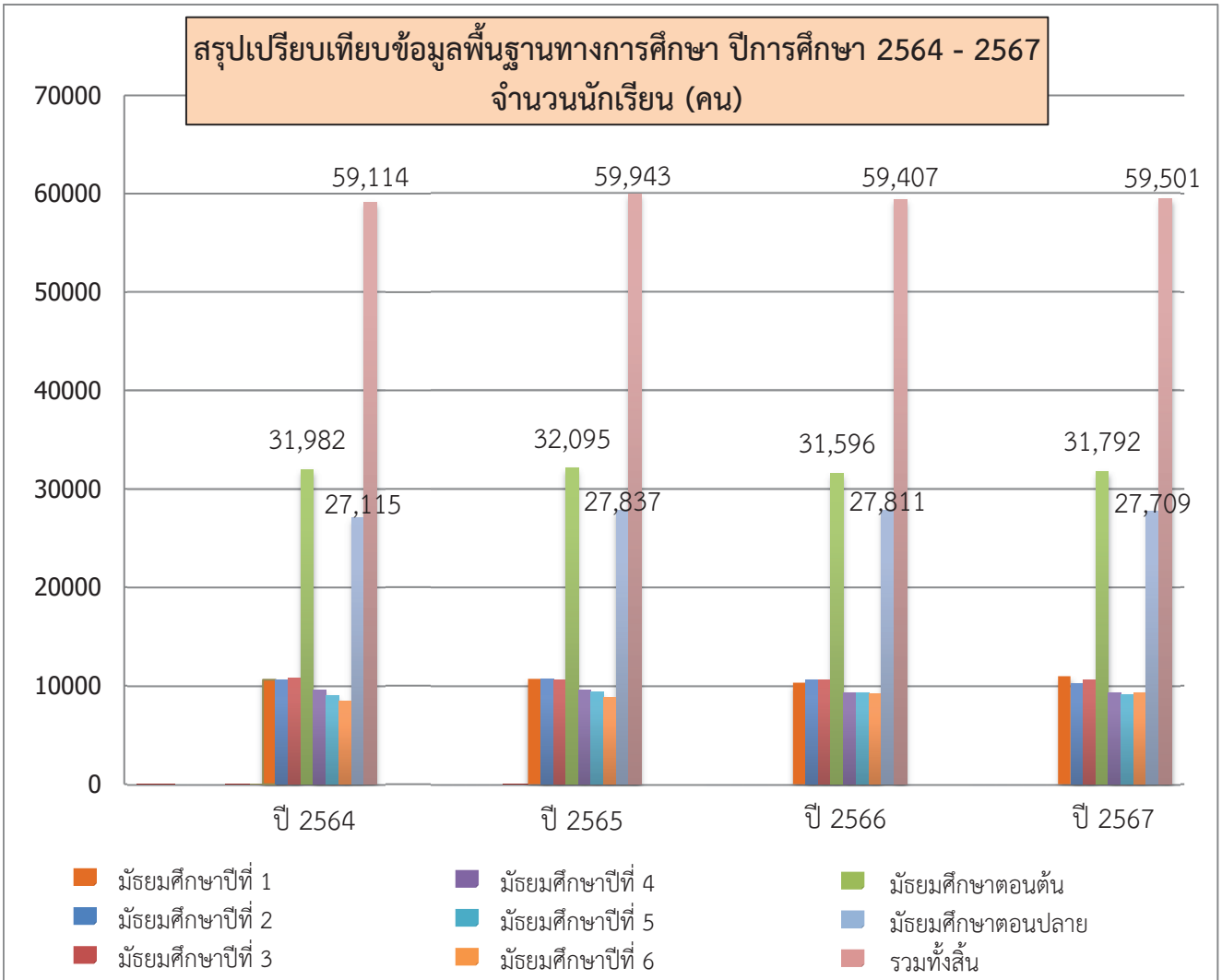

ที่	รหัสโรงเรียน (smis)	ชื่อสถานศึกษา	เพศ	มัธยมศึกษาตอนต้น				มัธยมศึกษาตอนปลาย				รวมทั้งสิ้น	จำนวนครู สายผู้สอน
				ห้อง	ม.1	ม.2	ม.3	รวม	ม.4	ม.5	ม.6		
1	40012001	ขอนแก่นวิทยายน	ชาย	348	327	339	1,014	369	324	330	1,023	2,037	213
			หญิง	404	390	378	1,172	430	402	422	1,254	2,426	
			รวม	752	717	717	2,186	799	726	752	2,277	4,463	
			ห้อง	20	19	18	57	22	20	20	62	119	
2	40012002	กัลยาณมิตร	ชาย	241	244	189	674	210	206	190	606	1,280	169
			หญิง	336	303	336	975	449	439	437	1,325	2,300	
			รวม	577	547	525	1,649	659	645	627	1,931	3,580	
			ห้อง	15	14	13	42	17	17	16	50	92	
3	40012003	แก่นนครวิทยาลัย	ชาย	315	301	327	943	346	333	318	997	1,940	203
			หญิง	325	330	353	1,008	420	409	433	1,262	2,270	
			รวม	640	631	680	1,951	766	742	751	2,259	4,210	
			ห้อง	18	18	18	54	21	21	21	63	117	
4	40012004	เตรียมอุดมศึกษาพัฒนาการ ขอนแก่น	ชาย	60	43	55	158	25	15	24	64	222	28
			หญิง	56	31	67	154	34	33	21	88	242	
			รวม	116	74	122	312	59	48	45	152	464	
			ห้อง	3	3	3	9	3	3	3	9	18	
5	40012005	สาละสิทธิ์วิทยาสรรพ์	ชาย	37	46	44	127	21	30	26	77	204	25
			หญิง	27	36	39	102	32	30	17	79	181	
			รวม	64	82	83	229	53	60	43	156	385	
			ห้อง	2	3	3	8	2	2	3	7	15	
6	40012006	โคกสีวิทยาสรรพ์	ชาย	22	31	52	105	20	36	31	87	192	24
			หญิง	53	33	33	119	30	38	30	98	217	
			รวม	75	64	85	224	50	74	61	185	409	
			ห้อง	2	2	2	6	2	2	2	6	12	
7	40012007	นครขอนแก่น	ชาย	214	184	126	524	107	126	89	322	846	103
			หญิง	254	249	203	706	209	184	202	595	1,301	
			รวม	468	433	329	1,230	316	310	291	917	2,147	
			ห้อง	12	12	11	35	8	8	8	24	59	
8	40012008	เทพศิรินทร์ ขอนแก่น	ชาย	20	29	19	68	41	35	30	106	174	13
			หญิง	5	0	5	10	5	7	3	15	25	
			รวม	25	29	24	78	46	42	33	121	199	
			ห้อง	1	1	1	3	1	1	1	3	6	
9	40012009	ขอนแก่นวิทยาลัย	ชาย	20	14	20	54	4	4	12	20	74	14
			หญิง	23	21	10	54	9	8	4	21	75	
			รวม	43	35	30	108	13	12	16	41	149	
			ห้อง	2	1	1	4	1	1	1	3	7	
10	40012010	สีหราชเดโชชัย	ชาย	7	4	4	15	11	3	3	17	32	14
			หญิง	8	8	6	22	6	3	5	14	36	
			รวม	15	12	10	37	17	6	8	31	68	
			ห้อง	1	1	1	3	1	1	1	3	6	
11	40012011	ขอนแก่นพัฒนศึกษา	ชาย	13	21	22	56	42	44	36	122	178	16
			หญิง	14	10	18	42	17	13	16	46	88	
			รวม	27	31	40	98	59	57	52	168	266	
			ห้อง	1	1	1	3	2	2	2	6	9	

ที่	รหัสโรงเรียน (smis)	ชื่อสถานศึกษา	เพศ ห้อง	มัธยมศึกษาตอนต้น				มัธยมศึกษาตอนปลาย				รวมทั้งสิ้น	จำนวนครู สายผู้สอน	
				ม.1	ม.2	ม.3	รวม	ม.4	ม.5	ม.6	รวม			
12	40012012	ขอนแก่นวิทยายน 2	ชาย	43	42	35	120	37	40	38	115	235	26	
			หญิง	46	50	39	135	47	37	33	117	252		
		(สมาน สุเมโธ)		รวม	89	92	74	255	84	77	71	232		487
		ห้อง	3	3	3	9	3	3	3	9	18			
13	40012014	ขอนแก่นวิทยายน 3	ชาย	28	31	20	79	16	10	21	47	126	13	
			หญิง	33	15	24	72	15	10	12	37	109		
			รวม	61	46	44	151	31	20	33	84	235		
			ห้อง	2	2	2	6	1	1	1	3	9		
14	40012015	แก่นนครวิทยาลัย 2	ชาย	27	17	21	65	8	17	12	37	102	10	
			หญิง	20	4	13	37	12	8	9	29	66		
			รวม	47	21	34	102	20	25	21	66	168		
			ห้อง	2	1	1	4	1	1	1	3	7		
15	40012016	ขามแก่นนคร	ชาย	150	128	132	410	78	132	93	303	713	75	
			หญิง	134	139	152	425	130	128	148	406	831		
			รวม	284	267	284	835	208	260	241	709	1,544		
			ห้อง	9	9	9	27	7	7	7	21	48		
16	40012019	ฝางวิทยายน	ชาย	76	72	103	251	42	41	54	137	388	38	
			หญิง	50	65	63	178	65	50	61	176	354		
			รวม	126	137	166	429	107	91	115	313	742		
			ห้อง	5	5	5	15	3	3	3	9	24		
17	40012021	ป่าหวายวิทยายน	ชาย	9	4	4	17	2	2	1	5	22	12	
			หญิง	6	3	2	11	1	1	4	6	17		
			รวม	15	7	6	28	3	3	5	11	39		
			ห้อง	1	1	1	3	1	1	1	3	6		
18	40012022	ประชารัฐวิทยาเสริม	ชาย	22	30	36	88	21	24	36	81	169	21	
			หญิง	19	21	33	73	23	19	37	79	152		
			รวม	41	51	69	161	44	43	73	160	321		
			ห้อง	2	2	2	6	2	2	2	6	12		
19	40022001	บ้านไผ่	ชาย	208	188	168	564	173	175	140	488	1,052	134	
			หญิง	251	261	283	795	276	278	302	856	1,651		
			รวม	459	449	451	1,359	449	453	442	1,344	2,703		
			ห้อง	12	12	12	36	12	12	12	36	72		
20	40022002	บ้านลานวิทยาคม	ชาย	38	51	60	149	21	28	46	95	244	25	
			หญิง	49	36	27	112	39	33	37	109	221		
			รวม	87	87	87	261	60	61	83	204	465		
			ห้อง	3	3	3	9	2	2	2	6	15		
21	40022003	บ้านไผ่ศึกษา	ชาย	21	23	32	76	19	33	22	74	150	14	
			หญิง	14	12	10	36	14	26	11	51	87		
			รวม	35	35	42	112	33	59	33	125	237		
			ห้อง	1	1	1	3	1	2	1	4	7		
22	40022004	บ้านไผ่พิทยาคม	ชาย	58	45	47	150	45	21	31	97	247	28	
			หญิง	46	48	48	142	55	56	37	148	290		
			รวม	104	93	95	292	100	77	68	245	537		
			ห้อง	3	3	3	9	3	2	2	7	16		

ที่	รหัสโรงเรียน (smis)	ชื่อสถานศึกษา	เพศ ห้อง	มัธยมศึกษาตอนต้น				มัธยมศึกษาตอนปลาย				รวมทั้งสิ้น	จำนวนครู สายผู้สอน
				ม.1	ม.2	ม.3	รวม	ม.4	ม.5	ม.6	รวม		
23	40022005	เป็ียนน้อยศึกษา	ชาย	42	46	39	127	20	13	18	51	178	26
			หญิง	43	46	31	120	36	9	37	82	202	
			รวม	85	92	70	247	56	22	55	133	380	
			ห้อง	3	3	3	9	2	1	2	5	14	
24	40022006	คูทองพิทยาลัย	ชาย	11	13	8	32	5	7	10	22	54	13
			หญิง	15	9	12	36	6	3	6	15	51	
			รวม	26	22	20	68	11	10	16	37	105	
			ห้อง	1	1	1	3	1	1	1	3	6	
25	40022007	มัญจาคีศึกษา	ชาย	161	159	161	481	126	126	117	369	850	91
			หญิง	217	180	189	586	152	177	166	495	1,081	
			รวม	378	339	350	1,067	278	303	283	864	1,931	
			ห้อง	10	10	10	30	8	8	8	24	54	
26	40022008	คำแคนวิทยาคม	ชาย	34	19	32	85	12	9	10	31	116	12
			หญิง	35	25	23	83	8	11	4	23	106	
			รวม	69	44	55	168	20	20	14	54	222	
			ห้อง	2	2	2	6	1	1	1	3	9	
27	40022009	โคกนางามพิทยาสรรพ์	ชาย	28	23	21	72	12	17	19	48	120	12
			หญิง	20	15	16	51	8	17	16	41	92	
			รวม	48	38	37	123	20	34	35	89	212	
			ห้อง	2	1	2	5	1	1	1	3	8	
28	40022010	มัธยมโพนเพ็ก	ชาย	11	20	14	45	6	12	9	27	72	11
			หญิง	9	17	14	40	10	4	12	26	66	
			รวม	20	37	28	85	16	16	21	53	138	
			ห้อง	1	1	1	3	1	1	1	3	6	
29	40022011	เหล่าใหญ่หน้าข่าวิทยาคม	ชาย	10	8	13	31	7	7	6	20	51	12
			หญิง	7	8	8	23	3	3	5	11	34	
			รวม	17	16	21	54	10	10	11	31	85	
			ห้อง	1	1	1	3	1	1	1	3	6	
30	40022012	ท่าศาลาประชานุสรณ์	ชาย	9	1	7	17	0	0	6	6	23	12
			หญิง	5	3	9	17	7	6	7	20	37	
			รวม	14	4	16	34	7	6	13	26	60	
			ห้อง	1	1	1	3	1	1	1	3	6	
31	40022013	ชนบทศึกษา	ชาย	104	75	122	301	52	39	54	145	446	50
			หญิง	104	97	120	321	109	88	84	281	602	
			รวม	208	172	242	622	161	127	138	426	1,048	
			ห้อง	6	6	6	18	4	4	4	12	30	
32	40022015	ประชารัฐพัฒนาการ	ชาย	33	25	34	92	27	16	15	58	150	14
			หญิง	6	8	6	20	5	7	5	17	37	
			รวม	39	33	40	112	32	23	20	75	187	
			ห้อง	1	1	1	3	1	1	1	3	6	
33	40022016	โคกโพธิ์ไชยศึกษา	ชาย	58	60	58	176	50	32	53	135	311	34
			หญิง	55	56	62	173	59	50	54	163	336	
			รวม	113	116	120	349	109	82	107	298	647	
			ห้อง	4	4	3	11	3	3	3	9	20	

ที่	รหัสโรงเรียน (smis)	ชื่อสถานศึกษา	เพศ ห้อง	มัธยมศึกษาตอนต้น				มัธยมศึกษาตอนปลาย				รวมทั้งสิ้น	จำนวนครู สายผู้สอน
				ม.1	ม.2	ม.3	รวม	ม.4	ม.5	ม.6	รวม		
34	40022018	บ้านแฮดศึกษา	ชาย	59	48	59	166	32	33	42	107	273	29
			หญิง	42	49	64	155	36	40	42	118	273	
			รวม	101	97	123	321	68	73	84	225	546	
			ห้อง	3	3	3	9	2	2	2	6	15	
35	40022019	หนองขามพิทยาคม	ชาย	20	18	18	56	8	5	5	18	74	13
			หญิง	18	15	13	46	11	3	6	20	66	
			รวม	38	33	31	102	19	8	11	38	140	
			ห้อง	1	1	1	3	1	1	1	3	6	
36	40032002	พล	ชาย	207	176	121	504	157	143	118	418	922	97
			หญิง	200	157	213	570	221	216	226	663	1,233	
			รวม	407	333	334	1,074	378	359	344	1,081	2,155	
			ห้อง	10	9	9	28	10	9	8	27	55	
37	40032004	โสภณกเต็นประชาอุปถัมภ์	ชาย	21	8	13	42	20	17	6	43	85	12
			หญิง	17	7	17	41	16	11	13	40	81	
			รวม	38	15	30	83	36	28	19	83	166	
			ห้อง	1	1	1	3	1	1	1	3	6	
38	40032005	โนนชาวิทยา	ชาย	17	14	27	58	19	13	18	50	108	14
			หญิง	8	14	17	39	17	5	9	31	70	
			รวม	25	28	44	97	36	18	27	81	178	
			ห้อง	1	1	2	4	2	1	2	5	9	
39	4032006	พลพัฒนศึกษา	ชาย	8	7	13	28	11	4	9	24	52	11
			หญิง	3	4	10	17	10	0	2	12	29	
			รวม	11	11	23	45	21	4	11	36	81	
			ห้อง	1	1	1	3	1	1	1	3	6	
40	40032007	วางใหญ่วิทยาคม	ชาย	71	65	80	216	38	68	45	151	367	36
			หญิง	66	69	46	181	57	70	71	198	379	
			รวม	137	134	126	397	95	138	116	349	746	
			ห้อง	4	4	4	12	3	3	3	9	21	
41	40032008	โนนสะอาดวิทยาคาร	ชาย	27	34	33	94	12	12	15	39	133	17
			หญิง	23	33	33	89	16	34	26	76	165	
			รวม	50	67	66	183	28	46	41	115	298	
			ห้อง	2	2	2	6	2	2	2	6	12	
42	40032009	วางน้อยศึกษา	ชาย	76	60	61	197	34	39	45	118	315	37
			หญิง	70	65	75	210	49	50	42	141	351	
			รวม	146	125	136	407	83	89	87	259	666	
			ห้อง	4	4	4	12	3	3	3	9	21	
43	40032010	ท่านางแนววิทยายน	ชาย	47	33	27	107	20	17	21	58	165	22
			หญิง	37	39	26	102	23	31	31	85	187	
			รวม	84	72	53	209	43	48	52	143	352	
			ห้อง	3	3	2	8	2	2	2	6	14	
44	40032011	ก้านเหลืองวิทยาคม	ชาย	31	27	22	80	18	28	19	65	145	16
			หญิง	20	24	22	66	17	17	17	51	117	
			รวม	51	51	44	146	35	45	36	116	262	
			ห้อง	2	2	2	6	1	2	1	4	10	

ที่	รหัสโรงเรียน (smis)	ชื่อสถานศึกษา	เพศ ห้อง	มัธยมศึกษาตอนต้น				มัธยมศึกษาตอนปลาย				รวมทั้งสิ้น	จำนวนครู สายผู้สอน
				ม.1	ม.2	ม.3	รวม	ม.4	ม.5	ม.6	รวม		
45	40032012	หนองสองห้องวิทยา	ชาย	118	89	100	307	98	79	72	249	556	58
			หญิง	103	122	117	342	122	113	103	338	680	
			รวม	221	211	217	649	220	192	175	587	1,236	
			ห้อง	6	6	6	18	6	6	6	18	36	
46	40032013	ไตรคามวิทยา	ชาย	19	19	18	56	12	8	10	30	86	12
			หญิง	18	15	16	49	7	10	11	28	77	
			รวม	37	34	34	105	19	18	21	58	163	
			ห้อง	1	1	1	3	1	1	1	3	6	
47	40032014	เบญจมิตรวิทยา	ชาย	18	13	15	46	15	6	6	27	73	12
			หญิง	8	7	13	28	7	9	3	19	47	
			รวม	26	20	28	74	22	15	9	46	120	
			ห้อง	1	1	1	3	1	1	1	3	6	
48	40032015	ศรีหนองขาววิทยา	ชาย	27	18	22	67	19	11	10	40	107	18
			หญิง	9	20	19	48	22	21	16	59	107	
			รวม	36	38	41	115	41	32	26	99	214	
			ห้อง	2	2	2	6	2	2	2	6	12	
49	40032016	โนนศิลาวิทยาคม	ชาย	70	65	64	199	45	39	38	122	321	33
			หญิง	65	63	59	187	54	38	47	139	326	
			รวม	135	128	123	386	99	77	85	261	647	
			ห้อง	4	3	4	11	3	2	3	8	19	
50	40032017	สันติพัฒนกิจวิทยา	ชาย	15	15	26	56	11	6	8	25	81	12
			หญิง	12	8	10	30	6	2	6	14	44	
			รวม	27	23	36	86	17	8	14	39	125	
			ห้อง	1	1	1	3	1	1	1	3	6	
51	40042001	น้ำพองศึกษา	ชาย	210	205	271	686	153	161	155	469	1,155	128
			หญิง	266	253	319	838	243	223	268	734	1,572	
			รวม	476	458	590	1,524	396	384	423	1,203	2,727	
			ห้อง	12	12	12	36	10	10	10	30	66	
52	40042002	ดงมันพิทยาคม	ชาย	9	16	8	33	12	11	15	38	71	10
			หญิง	11	8	16	35	1	17	15	33	68	
			รวม	20	24	24	68	13	28	30	71	139	
			ห้อง	1	1	1	3	1	1	1	3	6	
53	40042003	บัวใหญ่พิทยาคม	ชาย	39	38	35	112	29	19	31	79	191	20
			หญิง	21	16	34	71	17	25	28	70	141	
			รวม	60	54	69	183	46	44	59	149	332	
			ห้อง	2	2	2	6	2	2	2	6	12	
54	40042004	น้ำพองพัฒนศึกษา รัชมิ่งคลาสิก	ชาย	47	29	33	109	11	12	16	39	148	18
			หญิง	44	17	24	85	24	16	26	66	151	
			รวม	91	46	57	194	35	28	42	105	299	
			ห้อง	3	2	3	8	1	1	2	4	12	
55	40042005	พังทวยพัฒนศึกษา	ชาย	17	11	18	46	11	5	7	23	69	13
			หญิง	15	11	16	42	8	7	11	26	68	
			รวม	32	22	34	88	19	12	18	49	137	
			ห้อง	1	1	1	3	1	1	1	3	6	

ที่	รหัสโรงเรียน (smis)	ชื่อสถานศึกษา	เพศ ห้อง	มัธยมศึกษาตอนต้น				มัธยมศึกษาตอนปลาย				รวมทั้งสิ้น	จำนวนครู สายผู้สอน
				ม.1	ม.2	ม.3	รวม	ม.4	ม.5	ม.6	รวม		
56	40042007	ม่วงหวานพัฒนศึกษา	ชาย	19	20	25	64	5	16	17	38	102	11
			หญิง	12	17	12	41	12	7	12	31	72	
			รวม	31	37	37	105	17	23	29	69	174	
			ห้อง	1	1	1	3	1	1	1	3	6	
57	40042010	ลำน้ำพอง	ชาย	9	8	25	42	8	10	8	26	68	12
			หญิง	2	6	7	15	5	8	11	24	39	
			รวม	11	14	32	57	13	18	19	50	107	
			ห้อง	1	1	1	3	1	1	1	3	6	
58	40042011	บึงไทรพิทยาคม	ชาย	4	6	12	22	4	8	9	21	43	12
			หญิง	4	10	4	18	2	7	3	12	30	
			รวม	8	16	16	40	6	15	12	33	73	
			ห้อง	1	1	1	3	1	1	1	3	6	
59	40042012	บัวแก้วพิทยาคม	ชาย	14	6	19	39	5	15	20	40	79	12
			หญิง	14	14	20	48	7	14	13	34	82	
			รวม	28	20	39	87	12	29	33	74	161	
			ห้อง	1	1	1	3	1	1	1	3	6	
60	40042014	อุบลรัตน์พิทยาคม	ชาย	123	117	126	366	73	61	64	198	564	57
			หญิง	142	131	148	421	106	104	98	308	729	
			รวม	265	248	274	787	179	165	162	506	1,293	
			ห้อง	7	6	6	19	5	5	5	15	34	
61	40042015	ศรีกระนวนพิทยาคม	ชาย	196	210	184	590	202	173	167	542	1,132	146
			หญิง	279	267	274	820	274	311	333	918	1,738	
			รวม	475	477	458	1,410	476	484	500	1,460	2,870	
			ห้อง	12	12	12	36	12	12	12	36	72	
62	40042016	ยางคำพิทยาคม	ชาย	22	23	21	66	8	15	8	31	97	16
			หญิง	23	24	16	63	11	16	15	42	105	
			รวม	45	47	37	129	19	31	23	73	202	
			ห้อง	2	2	2	6	2	2	2	6	12	
63	40042018	ทุ่งใหญ่รัตนศึกษา	ชาย	30	29	26	85	14	9	21	44	129	18
			หญิง	35	22	22	79	10	22	22	54	133	
			รวม	65	51	48	164	24	31	43	98	262	
			ห้อง	2	2	2	6	1	1	2	4	10	
64	40042019	เขาสวนกวางวิทยานุกูล	ชาย	40	34	47	121	21	22	31	74	195	26
			หญิง	45	46	49	140	33	25	49	107	247	
			รวม	85	80	96	261	54	47	80	181	442	
			ห้อง	3	3	3	9	2	3	3	8	17	
65	40042021	ดงบังวิทยายน	ชาย	15	16	12	43	6	5	9	20	63	13
			หญิง	12	7	6	25	2	4	8	14	39	
			รวม	27	23	18	68	8	9	17	34	102	
			ห้อง	1	1	1	3	1	1	1	3	6	
66	40052001	หนองเรือวิทยา	ชาย	219	196	172	587	155	144	144	443	1,030	124
			หญิง	257	264	287	808	236	248	254	738	1,546	
			รวม	476	460	459	1,395	391	392	398	1,181	2,576	
			ห้อง	13	13	13	39	10	10	10	30	69	

ที่	รหัสโรงเรียน (smis)	ชื่อสถานศึกษา	เพศ ห้อง	มัธยมศึกษาตอนต้น				มัธยมศึกษาตอนปลาย				รวมทั้งสิ้น	จำนวนครู สายผู้สอน
				ม.1	ม.2	ม.3	รวม	ม.4	ม.5	ม.6	รวม		
67	40052002	จระเข้วิทยายน	ชาย	54	32	34	120	23	36	47	106	226	20
			หญิง	41	27	33	101	40	30	21	91	192	
			รวม	95	59	67	221	63	66	68	197	418	
			ห้อง	3	2	3	8	3	2	3	8	16	
68	40052003	มัธยมตลาดใหญ่วิทยา	ชาย	16	16	24	56	18	7	18	43	99	13
			หญิง	10	10	17	37	12	15	10	37	74	
			รวม	26	26	41	93	30	22	28	80	173	
			ห้อง	1	1	1	3	1	1	1	3	6	
69	40052004	ชุมแพศึกษา	ชาย	200	218	188	606	208	201	178	587	1,193	136
			หญิง	290	265	270	825	319	325	292	936	1,761	
			รวม	490	483	458	1,431	527	526	470	1,523	2,954	
			ห้อง	13	13	12	38	14	14	13	41	79	
70	40052006	จตุรมิตรวิทยาคาร	ชาย	115	93	89	297	63	67	56	186	483	46
			หญิง	93	63	100	256	57	64	85	206	462	
			รวม	208	156	189	553	120	131	141	392	945	
			ห้อง	6	5	6	17	6	5	6	17	34	
71	40052007	ข้าวเรียงศึกษา	ชาย	17	11	5	33	14	6	8	28	61	15
			หญิง	10	9	14	33	15	6	10	31	64	
			รวม	27	20	19	66	29	12	18	59	125	
			ห้อง	1	1	1	3	1	1	1	3	6	
72	40052008	ชุมแพพิทยาคม	ชาย	25	13	14	52	6	12	14	32	84	12
			หญิง	22	11	19	52	7	12	12	31	83	
			รวม	47	24	33	104	13	24	26	63	167	
			ห้อง	2	1	1	4	1	1	1	3	7	
73	40052009	หนองเสาเล้าวิทยาคาร	ชาย	17	18	23	58	11	14	9	34	92	13
			หญิง	14	13	22	49	12	9	19	40	89	
			รวม	31	31	45	107	23	23	28	74	181	
			ห้อง	1	1	1	3	1	1	1	3	6	
74	40052010	ชุมแพวิทยายน	ชาย	18	17	23	58	14	13	22	49	107	14
			หญิง	23	12	25	60	8	11	17	36	96	
			รวม	41	29	48	118	22	24	39	85	203	
			ห้อง	1	1	2	4	1	1	2	4	8	
75	40052013	นาจานศึกษา	ชาย	45	42	46	133	14	33	24	71	204	23
			หญิง	31	48	30	109	17	34	35	86	195	
			รวม	76	90	76	242	31	67	59	157	399	
			ห้อง	3	3	3	9	1	2	2	5	14	
76	40052014	ผาขามวิทยายน	ชาย	11	9	11	31	3	4	4	11	42	11
			หญิง	7	8	6	21	5	2	7	14	35	
			รวม	18	17	17	52	8	6	11	25	77	
			ห้อง	1	1	1	3	1	1	1	3	6	
77	40052015	หนองตาไก้ศึกษา	ชาย	19	12	16	47	12	11	12	35	82	11
			หญิง	19	8	12	39	13	7	21	41	80	
			รวม	38	20	28	86	25	18	33	76	162	
			ห้อง	1	1	1	3	1	1	1	3	6	

ที่	รหัสโรงเรียน (smis)	ชื่อสถานศึกษา	เพศ ห้อง	มัธยมศึกษาตอนต้น				มัธยมศึกษาตอนปลาย				รวมทั้งสิ้น	จำนวนครู สายผู้สอน
				ม.1	ม.2	ม.3	รวม	ม.4	ม.5	ม.6	รวม		
78	40052016	ช่างยางวิทยายน	ชาย	17	20	17	54	16	6	5	27	81	13
			หญิง	10	11	16	37	11	6	6	23	60	
			รวม	27	31	33	91	27	12	11	50	141	
			ห้อง	1	1	1	3	1	1	1	3	6	
79	40052017	ภูเวียงวิทยาคม	ชาย	200	171	141	512	127	121	125	373	885	105
			หญิง	253	255	203	711	176	203	243	622	1,333	
			รวม	453	426	344	1,223	303	324	368	995	2,218	
			ห้อง	12	12	12	36	10	10	10	30	66	
80	40052018	กุดขอนแก่นวิทยาคม	ชาย	33	27	37	97	18	27	32	77	174	23
			หญิง	39	33	50	122	43	24	25	92	214	
			รวม	72	60	87	219	61	51	57	169	388	
			ห้อง	2	2	3	7	2	2	2	6	13	
81	40052019	เวียงวงกตวิทยาคม	ชาย	47	53	63	163	66	56	23	145	308	31
			หญิง	59	41	46	146	44	45	45	134	280	
			รวม	106	94	109	309	110	101	68	279	588	
			ห้อง	3	3	3	9	3	3	3	9	18	
82	40052020	เวียงนครวิทยาคม	ชาย	42	45	36	123	28	25	25	78	201	29
			หญิง	30	45	45	120	31	31	27	89	209	
			รวม	72	90	81	243	59	56	52	167	410	
			ห้อง	3	3	3	9	2	2	2	6	15	
83	40052021	ภูผาม่าน	ชาย	44	54	41	139	48	40	43	131	270	33
			หญิง	48	48	48	144	58	41	52	151	295	
			รวม	92	102	89	283	106	81	95	282	565	
			ห้อง	3	3	3	9	4	3	3	10	19	
84	40052022	หนองนาคำวิทยาคม	ชาย	53	44	60	157	47	28	30	105	262	28
			หญิง	47	45	47	139	50	56	56	162	301	
			รวม	100	89	107	296	97	84	86	267	563	
			ห้อง	3	3	3	9	3	3	4	10	19	
รวมทั้งสิ้น			ชาย	5,315	4,892	4,985	15,192	3,997	3,878	3,784	11,659	26,851	3,166
			หญิง	5,636	5,305	5,659	16,600	5,321	5,232	5,497	16,050	32,650	
			รวม	10,951	10,197	10,644	31,792	9,318	9,110	9,281	27,709	59,501	
			ห้อง	322	311	313	946	290	284	289	863	1,809	

ที่มา : ข้อมูลนักเรียนรายบุคคลจากระบบ Data Management Center (DMC)
ข้อมูล ณ วันที่ 10 มิถุนายน 2567

ข้อมูลโรงเรียนจำแนกตามเกณฑ์มาตรฐานการบริหารงานงบประมาณและบริหารงานบุคคล
สังกัดสำนักงานคณะกรรมการการศึกษาขั้นพื้นฐาน

1. โรงเรียนขนาดเล็ก (จำนวนนักเรียนตั้งแต่ 119 คนลงมา) จำนวน 10 โรงเรียน
2. โรงเรียนขนาดกลาง (จำนวนนักเรียนตั้งแต่ 120 - 719 คน) จำนวน 55 โรงเรียน
3. โรงเรียนขนาดใหญ่ (จำนวนนักเรียนตั้งแต่ 720 - 1,679 คน) จำนวน 7 โรงเรียน
4. โรงเรียนขนาดใหญ่พิเศษ (จำนวนนักเรียนตั้งแต่ 1,680 คนขึ้นไป) จำนวน 12 โรงเรียน

ข้อมูลโรงเรียนขนาดเล็ก จำนวนตามมาตรฐาน
 การบริหารงบประมาณและบริหารงานบุคคล
 (โรงเรียนที่มีจำนวนนักเรียนตั้งแต่ 119 คนลงมา) จำนวน 10 โรงเรียน
 สังกัดสำนักงานเขตพื้นที่การศึกษามัธยมศึกษาขอนแก่น
 ข้อมูล ณ วันที่ 10 มิถุนายน 2567

ที่	รหัสโรงเรียน (smis)	รหัส (per_code)	ชื่อโรงเรียน	ตำบล	อำเภอ	จังหวัด	ม.1				ม.2				ม.3				รวม ม.ต้น			
							ชาย	หญิง	รวม	ห้อง	ชาย	หญิง	รวม	ห้อง	ชาย	หญิง	รวม	ห้อง	ชาย	หญิง	รวม	ห้อง
1	40012010	051099	สีหราชเดโชชัย	ศิลา	เมืองขอนแก่น	ขอนแก่น	7	8	15	1	4	8	12	1	4	6	10	1	15	22	37	3
2	40012021	051109	ป่าหวายวิทยายน	ป่าหวายนึ่ง	บ้านฝาง	ขอนแก่น	9	6	15	1	4	3	7	1	4	2	6	1	17	11	28	3
3	40022006	051152	กุทองพิทยาลัย	ขามป้อม	เปือยน้อย	ขอนแก่น	11	15	26	1	13	9	22	1	8	12	20	1	32	36	68	3
4	40022011	051175	เหล่าใหญ่นาขวิทยาคม	นาข่า	มัญจาคีรี	ขอนแก่น	10	7	17	1	8	8	16	1	13	8	21	1	31	23	54	3
5	40022012	051176	ท่าศาลาประชานุสรณ์	ท่าศาลา	มัญจาคีรี	ขอนแก่น	9	5	14	1	1	3	4	1	7	9	16	1	17	17	34	3
6	40032006	051157	พลพัฒนาศึกษา	หนองแวงนงบัว	พล	ขอนแก่น	8	3	11	1	7	4	11	1	13	10	23	1	28	17	45	3
7	40042010	051137	ลำน้ำพอง	ท่ากระเสริม	น้ำพอง	ขอนแก่น	9	2	11	1	8	6	14	1	25	7	32	1	42	15	57	3
8	40042011	051139	บึงไทรพิทยาคม	บ้านดง	อุบลรัตน์	ขอนแก่น	4	4	8	1	6	10	16	1	12	4	16	1	22	18	40	3
9	40042021	051182	ดงบังวิทยายน	ดงเมืองแอม	เขาสวนกวาง	ขอนแก่น	15	12	27	1	16	7	23	1	12	6	18	1	43	25	68	3
10	40052014	051125	ผาขาววิทยายน	บริบูรณ์	สีชมพู	ขอนแก่น	11	7	18	1	9	8	17	1	11	6	17	1	31	21	52	3
รวมทั้งสิ้น							93	69	162	10	76	66	142	10	109	70	179	10	278	205	483	30

ข้อมูลโรงเรียนขนาดเล็ก จำแนกตามมาตรฐาน
 การบริหารงบประมาณและบริหารงานบุคคล
 (โรงเรียนที่มีจำนวนนักเรียนตั้งแต่ 119 คนลงมา) จำนวน 10 โรงเรียน
 สังกัดสำนักงานเขตพื้นที่การศึกษามัธยมศึกษาขอนแก่น
 ข้อมูล ณ วันที่ 10 มิถุนายน 2567

ที่	รหัสโรงเรียน (smis)	รหัส (per_code)	ชื่อโรงเรียน	ม.4			ม.5			ม.6			รวม ม.ปลาย			รวมทั้งหมด			จำนวนครู สายผู้สอน					
				ชาย	หญิง	รวม	ห้อง	ชาย	หญิง	รวม	ห้อง	ชาย	หญิง	รวม	ห้อง	ชาย	หญิง	รวม		ห้อง				
1	40012010	051099	สีหราชเดโชชัย	11	6	17	1	3	3	6	1	3	5	8	1	17	14	31	3	32	36	68	6	15
2	40012021	051109	ปัทมาวิทยายน	2	1	3	1	2	1	3	1	1	4	5	1	5	6	11	3	22	17	39	6	12
3	40022006	051152	กุทองพิทยาลัย	5	6	11	1	7	3	10	1	10	6	16	1	22	15	37	3	54	51	105	6	14
4	40022011	051175	เหล่าใหญ่นาขวิทยาคม	7	3	10	1	7	3	10	1	6	5	11	1	20	11	31	3	51	34	85	6	13
5	40022012	051176	ท่าศาลาประชานุสรณ์	-	7	7	1	-	6	6	1	6	7	13	1	6	20	26	3	23	37	60	6	13
6	40032006	051157	พลพัฒนาศึกษา	11	10	21	1	4	-	4	1	9	2	11	1	24	12	36	3	52	29	81	6	12
7	40042010	051137	ลำน้ำพอง	8	5	13	1	10	8	18	1	8	11	19	1	26	24	50	3	68	39	107	6	13
8	40042011	051139	บึงไทรพิทยาคม	4	2	6	1	8	7	15	1	9	3	12	1	21	12	33	3	43	30	73	6	13
9	40042021	051182	ดงบังวิทยายน	6	2	8	1	5	4	9	1	9	8	17	1	20	14	34	3	63	39	102	6	14
10	40052014	051125	ผาขาววิทยายน	3	5	8	1	4	2	6	1	4	7	11	1	11	14	25	3	42	35	77	6	12
รวมทั้งสิ้น				57	47	104	10	50	37	87	10	65	58	123	10	172	142	314	30	450	347	797	60	131

ข้อมูลโรงเรียนขนาดกลาง จำนวนตามมาตรฐาน
 การบริหารงบประมาณและบริหารงานบุคคล
 (โรงเรียนที่มีจำนวนนักเรียนตั้งแต่ 120 - 719 คน) จำนวน 55 โรงเรียน
 สังกัดสำนักงานเขตพื้นที่การศึกษามัธยมศึกษาขอนแก่น
 ข้อมูล ณ วันที่ 10 มิถุนายน 2567

ที่	รหัสโรงเรียน (smis)	รหัส (per_code)	ชื่อโรงเรียน	ตำบล	อำเภอ	จังหวัด	ม.1			ม.2			ม.3			รวม ม.ต้น						
							ชาย	หญิง	รวม	ห้อง	ชาย	หญิง	รวม	ห้อง	ชาย	หญิง	รวม	ห้อง	ชาย	หญิง	รวม	ห้อง
1	40012004	051092	เตรียมอุดมศึกษาพัฒนาการ ขอนแก่น	ท่าพระ	เมืองขอนแก่น	ขอนแก่น	60	56	116	3	43	31	74	3	55	67	122	3	158	154	312	9
2	40012005	051093	สาธิตวิทยาสรรพ์	สาวะถี	เมืองขอนแก่น	ขอนแก่น	37	27	64	2	46	36	82	3	44	39	83	3	127	102	229	8
3	40012006	051094	โคกสีพิทยากร	โคกสี	เมืองขอนแก่น	ขอนแก่น	22	53	75	2	31	33	64	2	52	33	85	2	105	119	224	6
4	40012008	051097	เทศบาลนครขอนแก่น	เมืองเก่า	เมืองขอนแก่น	ขอนแก่น	20	5	25	1	29	-	29	1	19	5	24	1	68	10	78	3
5	40012009	051098	ขอนแก่นวิทยาลัย	บ้านเข็	เมืองขอนแก่น	ขอนแก่น	20	23	43	2	14	21	35	1	20	10	30	1	54	54	108	4
6	40012011	051100	ขอนแก่นพัฒนศึกษา	สำราญ	เมืองขอนแก่น	ขอนแก่น	13	14	27	1	21	10	31	1	22	18	40	1	56	42	98	3
7	40012012	051101	ขอนแก่นวิทยายน 2 (สมาน สุนโ)	พระลับ	เมืองขอนแก่น	ขอนแก่น	43	46	89	3	42	50	92	3	35	39	74	3	120	135	255	9
8	40012014	051103	ขอนแก่นวิทยายน 3	บ้านด้อ	เมืองขอนแก่น	ขอนแก่น	28	33	61	2	31	15	46	2	20	24	44	2	79	72	151	6
9	40012015	051104	แก่นนครวิทยาลัย 2	บ้านเข็	เมืองขอนแก่น	ขอนแก่น	27	20	47	2	17	4	21	1	21	13	34	1	65	37	102	4
10	40012022	051110	ประชารัฐวิทยาสริ	บ้านดั้น	พระยืน	ขอนแก่น	22	19	41	2	30	21	51	2	36	33	69	2	88	73	161	6
11	40022002	051147	บ้านลาววิทยาคม	หินตั้ง	บ้านไผ่	ขอนแก่น	38	49	87	3	51	36	87	3	60	27	87	3	149	112	261	9
12	40022003	051148	บ้านไผ่ศึกษา	หัวทอง	บ้านไผ่	ขอนแก่น	21	14	35	1	23	12	35	1	32	10	42	1	76	36	112	3
13	40022004	051149	บ้านไผ่ศึกษาคม	หนองไผ่	บ้านไผ่	ขอนแก่น	58	46	104	3	45	48	93	3	47	48	95	3	150	142	292	9
14	40022005	051151	เจ็ยน้อยศึกษา	สระแก้ว	เจ็ยน้อย	ขอนแก่น	42	43	85	3	46	46	92	3	39	31	70	3	127	120	247	9
15	40022008	051172	คำแคนวิทยาคม	คำแคน	มัญจาคีรี	ขอนแก่น	34	35	69	2	19	25	44	2	32	23	55	2	85	83	168	6
16	40022009	051173	โคกนางามพิทยาสรรพ์	นางาม	มัญจาคีรี	ขอนแก่น	28	20	48	2	23	15	38	1	21	16	37	2	72	51	123	5
17	40022010	051174	มัธยมโพ้นฟ้า	โพ้นฟ้า	มัญจาคีรี	ขอนแก่น	11	9	20	1	20	17	37	1	14	14	28	1	45	40	85	3
18	40022015	051179	ประชารัฐพัฒนาการ	โนนพะยอม	ชนบท	ขอนแก่น	33	6	39	1	25	8	33	1	34	6	40	1	92	20	112	3
19	40022016	051186	โคกโพธิ์ไชยศึกษา	บ้านโคก	โคกโพธิ์ไชย	ขอนแก่น	58	55	113	4	60	56	116	4	58	62	120	3	176	173	349	11
20	40022018	051189	บ้านแฮดศึกษา	บ้านแฮด	บ้านแฮด	ขอนแก่น	59	42	101	3	48	49	97	3	59	64	123	3	166	155	321	9
21	40022019	051190	หนองขามพิทยาคม	โนนสมบูรณ์	บ้านแฮด	ขอนแก่น	20	18	38	1	18	15	33	1	18	13	31	1	56	46	102	3
22	40032004	051155	โสภณเด็มนระขุอุปถัมภ์	โสภณเด็มน	พล	ขอนแก่น	21	17	38	1	8	7	15	1	13	17	30	1	42	41	83	3
23	40032005	051156	โนนขำวิทยา	โนนขำ	พล	ขอนแก่น	17	8	25	1	14	14	28	1	27	17	44	2	58	39	97	4
24	40032008	051159	โนนสะอาดพิทยาคาร	โนนสะอาด	แวงใหญ่	ขอนแก่น	27	23	50	2	34	33	67	2	33	33	66	2	94	89	183	6
25	40032009	051160	แวงน้อยศึกษา	แวงน้อย	แวงน้อย	ขอนแก่น	76	70	146	4	60	65	125	4	61	75	136	4	197	210	407	12
26	40032010	051161	ท่านางนวนวิทยายน	ท่านางนวน	แวงน้อย	ขอนแก่น	47	37	84	3	33	39	72	3	27	26	53	2	107	102	209	8
27	40032011	051162	ก้านเหลืองวิทยาคม	ก้านเหลือง	แวงน้อย	ขอนแก่น	31	20	51	2	27	24	51	2	22	22	44	2	80	66	146	6
28	40032013	051164	ไตรคามวิทยา	ดงเค็ง	หนองสองห้อง	ขอนแก่น	19	18	37	1	19	15	34	1	18	16	34	1	56	49	105	3

ข้อมูลโรงเรียนขนาดกลาง จำนวนตามมาตรฐาน
 การบริหารงบประมาณและบริหารงานบุคคล
 (โรงเรียนที่มีจำนวนนักเรียนตั้งแต่ 120 - 719 คน) จำนวน 55 โรงเรียน
 สังกัดสำนักงานเขตพื้นที่การศึกษามัธยมศึกษาขอนแก่น
 ข้อมูล ณ วันที่ 10 มิถุนายน 2567

ที่	รหัสโรงเรียน (smis)	รหัส (per_code)	ชื่อโรงเรียน	ตำบล	อำเภอ	จังหวัด	ม.1			ม.2			ม.3			รวม ม.ต้น						
							ชาย	หญิง	รวม	ห้อง	ชาย	หญิง	รวม	ห้อง	ชาย	หญิง	รวม	ห้อง	ชาย	หญิง	รวม	ห้อง
29	40032014	051165	เบญจมิตริวิทยา	หินโงก	หนองสูง	ขอนแก่น	18	8	26	1	13	7	20	1	15	13	28	1	46	28	74	3
30	40032015	051166	ศรีทองงามวิทยา	สีโอง	หนองสูง	ขอนแก่น	27	9	36	2	18	20	38	2	22	19	41	2	67	48	115	6
31	40032016	051191	โนนศิลาวิทยา	โนนศิลา	โนนศิลา	ขอนแก่น	70	65	135	4	65	63	128	3	64	59	123	4	199	187	386	11
32	40032017	051192	สันติพัฒน์วิทยา	หนองปลาหมอ	โนนศิลา	ขอนแก่น	15	12	27	1	15	8	23	1	26	10	36	1	56	30	86	3
33	40042002	051129	ดงไม้พืชมงคล	สะอาด	น้ำพอง	ขอนแก่น	9	11	20	1	16	8	24	1	8	16	24	1	33	35	68	3
34	40042003	051130	บัวใหญ่พิทยาคม	บัวใหญ่	น้ำพอง	ขอนแก่น	39	21	60	2	38	16	54	2	35	34	69	2	112	71	183	6
35	40042004	051131	น้ำพองพัฒนศึกษา รัชมังคลาภิเษก	น้ำพอง	น้ำพอง	ขอนแก่น	47	44	91	3	29	17	46	2	33	24	57	3	109	85	194	8
36	40042005	051132	พิชิตพัฒนศึกษา	พิชัย	น้ำพอง	ขอนแก่น	17	15	32	1	11	11	22	1	18	16	34	1	46	42	88	3
37	40042007	051134	ม่วงหวานพัฒนศึกษา	ม่วงหวาน	น้ำพอง	ขอนแก่น	19	12	31	1	20	17	37	1	25	12	37	1	64	41	105	3
38	40042012	051140	บัวแก้วพิทยาคม	ศรีสุราษฎร์	อุบลรัตน์	ขอนแก่น	14	14	28	1	6	14	20	1	19	20	39	1	39	48	87	3
39	40042016	051143	ยางคำพิทยาคม	ห้วยยาง	กระนวน	ขอนแก่น	22	23	45	2	23	24	47	2	21	16	37	2	66	63	129	6
40	40042018	051145	ทุ่งใหญ่รัตนศึกษา	บ้านฝาง	กระนวน	ขอนแก่น	30	35	65	2	29	22	51	2	26	22	48	2	85	79	164	6
41	40042019	051180	เขาสวนกวางวิทยานุกูล	คันทอง	เขาสวนกวาง	ขอนแก่น	40	45	85	3	34	46	80	3	47	49	96	3	121	140	261	9
42	40052002	051113	ระชะวิทยาคม	ระชะ	หนองเรือ	ขอนแก่น	54	41	95	3	32	27	59	2	34	33	67	3	120	101	221	8
43	40052003	051114	มัธยมตลาดใหญ่วิทยา	ยางคำ	หนองเรือ	ขอนแก่น	16	10	26	1	16	10	26	1	24	17	41	1	56	37	93	3
44	40052007	051118	หัวเรียงศึกษา	หัวเรียง	ชุมแพ	ขอนแก่น	17	10	27	1	11	9	20	1	5	14	19	1	33	33	66	3
45	40052008	051120	ชุมแพพิทยาคม	วังหินลาด	ชุมแพ	ขอนแก่น	25	22	47	2	13	11	24	1	14	19	33	1	52	52	104	4
46	40052009	051121	หนองเสาลำไยวิทยาคาร	หนองเสาลำไย	ชุมแพ	ขอนแก่น	17	14	31	1	18	13	31	1	23	22	45	1	58	49	107	3
47	40052010	051122	ชุมแพวิทยาคม	ไชยสอ	ชุมแพ	ขอนแก่น	18	23	41	1	17	12	29	1	23	25	48	2	58	60	118	4
48	40052013	051124	นาจานศึกษา	นาจาน	สีชมพู	ขอนแก่น	45	31	76	3	42	48	90	3	46	30	76	3	133	109	242	9
49	40052015	051126	หนองปลาเฒ่าศึกษา	สีชมพู	สีชมพู	ขอนแก่น	19	19	38	1	12	8	20	1	16	12	28	1	47	39	86	3
50	40052016	051127	ช้างวิทยาคม	ช้าง	สีชมพู	ขอนแก่น	17	10	27	1	20	11	31	1	17	16	33	1	54	37	91	3
51	40052018	051168	กุดขอนแก่นวิทยาคม	กุดขอนแก่น	ภูเวียง	ขอนแก่น	33	39	72	2	27	33	60	2	37	50	87	3	97	122	219	7
52	40052019	051169	เวียงงิ้ววิทยาคม	โนนเมือง	เวียงเก่า	ขอนแก่น	47	59	106	3	53	41	94	3	63	46	109	3	163	146	309	9
53	40052020	051170	เวียงศรีวิทยาคม	หนองงูเห่า	ภูเวียง	ขอนแก่น	42	30	72	3	45	45	90	3	36	45	81	3	123	120	243	9
54	40052021	051183	ภูผามาน	ภูผามาน	ภูผามาน	ขอนแก่น	44	48	92	3	54	48	102	3	41	48	89	3	139	144	283	9
55	40052022	051188	หนองน้ำคำวิทยาคม	บ้านโคก	หนองน้ำคำ	ขอนแก่น	53	47	100	3	44	45	89	3	60	47	107	3	157	139	296	9
							1,746	1,543	3,289	110	1,598	1,379	2,977	104	1,737	1,555	3,272	109	5,081	4,457	9,538	323
							รวมทั้งสิ้น															

ข้อมูลโรงเรียนขนาดกลาง จำแนกตามมาตรฐาน
 การบริการงบประมาณและบริหารงานบุคคล
 (โรงเรียนที่มีจำนวนนักเรียนตั้งแต่ 120 - 719 คน) จำนวน 55 โรงเรียน
 สังกัดสำนักงานเขตพื้นที่การศึกษามัธยมศึกษาขอนแก่น
 ข้อมูล ณ วันที่ 10 มิถุนายน 2567

ที่	รหัสโรงเรียน (smis)	รหัส (per_code)	ชื่อโรงเรียน	ม.4			ม.5			ม.6			รวม ม.ปลาย			รวมทั้งหมด			จำนวนครูสายผู้สอน				
				ชาย	หญิง	รวม	ห้อง	ชาย	หญิง	รวม	ห้อง	ชาย	หญิง	รวม	ห้อง	ชาย	หญิง	รวม		ห้อง			
1	40012004	051092	ศรีมยุรมติศึกษาพัฒนาการ ขอนแก่น	25	34	59	3	15	33	48	3	24	21	45	64	88	152	9	222	242	464	18	30
2	40012005	051093	สารสิทธิ์วิทยาสรรพ์	21	32	53	2	30	30	60	2	26	17	43	77	79	156	7	204	181	385	15	27
3	40012006	051094	โคกสีพิทยาสรรพ์	20	30	50	2	36	38	74	2	31	30	61	87	98	185	6	192	217	409	12	26
4	40012008	051097	เทพศิรินทร์ ขอนแก่น	41	5	46	1	35	7	42	1	30	3	33	106	15	121	3	174	25	199	6	15
5	40012009	051098	ขอนแก่นวิทยาลัย	4	9	13	1	4	8	12	1	12	4	16	20	21	41	3	74	75	149	7	15
6	40012011	051100	ขอนแก่นพัฒนศึกษา	42	17	59	2	44	13	57	2	36	16	52	122	46	168	6	178	88	266	9	18
7	40012012	051101	ขอนแก่นวิทยายน 2 (สมาน สุนโตะ)	37	47	84	3	40	37	77	3	38	33	71	115	117	232	9	235	252	487	18	28
8	40012014	051103	ขอนแก่นวิทยายน 3	16	15	31	1	10	10	20	1	21	12	33	47	37	84	3	126	109	235	9	15
9	40012015	051104	แก่นนครวิทยาลัย 2	8	12	20	1	17	8	25	1	12	9	21	37	29	66	3	102	66	168	7	11
10	40012022	051110	ประจักษ์วิทยาสรรพ์	21	23	44	2	24	19	43	2	36	37	73	81	79	160	6	169	152	321	12	23
11	40022002	051147	บ้านสวนวิทยาคม	21	39	60	2	28	33	61	2	46	37	83	95	109	204	6	244	221	465	15	27
12	40022003	051148	บ้านไผ่ศึกษา	19	14	33	1	33	26	59	2	22	11	33	74	51	125	4	150	87	237	7	15
13	40022004	051149	บ้านไผ่พิทยาคม	45	55	100	3	21	56	77	2	31	37	68	97	148	245	7	247	290	537	16	30
14	40022005	051151	เบ็ญชัยศึกษา	20	36	56	2	13	9	22	1	18	37	55	51	82	133	5	178	202	380	14	28
15	40022008	051172	คำมกวิทยาคม	12	8	20	1	9	11	20	1	10	4	14	31	23	54	3	116	106	222	9	14
16	40022009	051173	โคกนางามพิทยาสรรพ์	12	8	20	1	17	17	34	1	19	16	35	48	41	89	3	120	92	212	8	14
17	40022010	051174	มัธยมโพนพิสัย	6	10	16	1	12	4	16	1	9	12	21	27	26	53	3	72	66	138	6	12
18	40022015	051179	ประจักษ์รัฐพัฒนาการ	27	5	32	1	16	7	23	1	15	5	20	58	17	75	3	150	37	187	6	16
19	40022016	051186	โคกโพธิ์ชัยศึกษา	50	59	109	3	32	50	82	3	53	54	107	135	163	298	9	311	336	647	20	36
20	40022018	051189	บ้านยอดศึกษา	32	36	68	2	33	40	73	2	42	42	84	107	118	225	6	273	273	546	15	31
21	40022019	051190	หนองนางพิทยาคม	8	11	19	1	5	3	8	1	5	6	11	18	20	38	3	74	66	140	6	14
22	40032004	051155	โคกนกเค็ดประจักษ์บุรินทร์	20	16	36	1	17	11	28	1	6	13	19	43	40	83	3	85	81	166	6	13
23	40032005	051156	โนนจำวิทยา	19	17	36	2	13	5	18	1	18	9	27	50	31	81	5	108	70	178	9	16
24	40032008	051159	โนนสะอาดพิทยาคาร	12	16	28	2	12	34	46	2	15	26	41	39	76	115	6	133	165	298	12	19
25	40032009	051160	แก่งน้อยศึกษา	34	49	83	3	39	50	89	3	45	42	87	118	141	259	9	315	351	666	21	39
26	40032010	051161	ท่าช้างแก้ววิทยายน	20	23	43	2	17	31	48	2	21	31	52	58	85	143	6	165	187	352	14	24
27	40032011	051162	ก้านเหลืองวิทยาคม	18	17	35	1	28	17	45	2	19	17	36	65	51	116	4	145	117	262	10	17
28	40032013	051164	ไตรคามวิทยา	12	7	19	1	8	10	18	1	10	11	21	30	28	58	3	86	77	163	6	13
29	40032014	051165	เบญจมิตรวิทยา	15	7	22	1	6	9	15	1	6	3	9	27	19	46	3	73	47	120	6	13
30	40032015	051166	ศรีหนองกวางวิทยา	19	22	41	2	11	21	32	2	10	16	26	40	59	99	6	107	107	214	12	20

ข้อมูลโรงเรียนขนาดกลาง จำแนกตามมาตรฐาน
 การบริหารงบประมาณและบริหารงานบุคคล
 (โรงเรียนที่มีจำนวนนักเรียนตั้งแต่ 120 - 719 คน) จำนวน 55 โรงเรียน
 สังกัดสำนักงานเขตพื้นที่การศึกษามัธยมศึกษาขอนแก่น
 ข้อมูล ณ วันที่ 10 มิถุนายน 2567

ที่	รหัสโรงเรียน (smis)	รหัสโรงเรียน (per_code)	ชื่อโรงเรียน	ม.4			ม.5			ม.6			รวม ม.ปลาย			รวมทั้งหมด			จำนวนครูสายผู้สอน		
				ชาย	หญิง	รวม	ชาย	หญิง	รวม	ชาย	หญิง	รวม	ชาย	หญิง	รวม	ชาย	หญิง	รวม			
31	40032016	051191	โนนศิลาวิทยาคม	45	54	99	3	38	77	2	85	3	122	139	261	8	321	326	647	19	35
32	40032017	051192	สันติพัฒนกิจวิทยา	11	6	17	1	8	8	1	14	1	25	14	39	3	81	44	125	6	13
33	40042002	051129	คมนันทวิทยาคม	12	1	13	1	11	28	1	30	1	38	33	71	3	71	68	139	6	12
34	40042003	051130	บัวใหญ่วิทยาคม	29	17	46	2	19	44	2	59	2	79	70	149	6	191	141	332	12	22
35	40042004	051131	น้ำพองพัฒนศึกษา รัชมิ่งคณาภิรักษ์	11	24	35	1	12	28	1	42	2	39	66	105	4	148	151	299	12	20
36	40042005	051132	พัทลุงพัฒนศึกษา	11	8	19	1	5	12	1	18	1	23	26	49	3	69	68	137	6	14
37	40042007	051134	ม่วงหวานพัฒนศึกษา	5	12	17	1	16	23	1	29	1	38	31	69	3	102	72	174	6	12
38	40042012	051140	บัวแก้ววิทยาคม	5	7	12	1	15	29	1	33	1	40	34	74	3	79	82	161	6	14
39	40042016	051143	ยางคำวิทยาคม	8	11	19	2	15	31	2	23	2	31	42	73	6	97	105	202	12	18
40	40042018	051145	ทุ่งใหญ่รัตนศึกษา	14	10	24	1	9	31	1	43	2	44	54	98	4	129	133	262	10	20
41	40042019	051180	เขาสวนกวางวิทยานุกูล	21	33	54	2	22	47	3	80	3	74	107	181	8	195	247	442	17	28
42	40052002	051113	จระเข้วิทยายน	23	40	63	3	36	66	2	68	3	106	91	197	8	226	192	418	16	22
43	40052003	051114	มีชัยตลาดใหญ่วิทยา	18	12	30	1	7	22	1	28	1	43	37	80	3	99	74	173	6	14
44	40052007	051118	ข้าวเรือศึกษา	14	15	29	1	6	12	1	18	1	8	31	59	3	61	64	125	6	16
45	40052008	051120	ชุมแพวิทยาคม	6	7	13	1	12	24	1	26	1	32	31	63	3	84	83	167	7	14
46	40052009	051121	หนองเสาเส้าวิทยาคาร	11	12	23	1	14	23	1	28	1	34	40	74	3	92	89	181	6	14
47	40052010	051122	ชุมแพวิทยายน	14	8	22	1	13	24	1	39	2	49	36	85	4	107	96	203	8	16
48	40052013	051124	นาจานศึกษา	14	17	31	1	33	67	2	59	2	71	86	157	5	204	195	399	14	25
49	40052015	051126	หนองจอกไถศึกษา	12	13	25	1	11	18	1	33	1	35	41	76	3	82	80	162	6	13
50	40052016	051127	ชัยวงวิทยายน	16	11	27	1	6	12	1	11	1	27	23	50	3	81	60	141	6	14
51	40052018	051168	กุดขอนแก่นวิทยาคม	18	43	61	2	27	51	2	57	2	77	92	169	6	174	214	388	13	25
52	40052019	051169	เวียงกุดวิทยาคม	66	44	110	3	56	101	3	68	3	145	134	279	9	308	280	588	18	33
53	40052020	051170	เวียงนครวิทยาคม	28	31	59	2	25	56	2	52	2	78	89	167	6	201	209	410	15	31
54	40052021	051183	ภูผามาน	48	58	106	4	40	81	3	95	3	131	151	282	10	270	295	565	19	35
55	40052022	051188	หนองนาคำวิทยาคม	47	50	97	3	28	84	3	86	4	105	162	267	10	262	301	563	19	30
รวมทั้งสิ้น				1,163	1,223	2,386	92	1,108	2,271	90	2,421	97	3,481	3,597	7,078	279	8,562	8,054	16,616	602	1,129

ข้อมูลโรงเรียนขนาดใหญ่ จำแนกตามมาตรฐาน
 การบริหารงบประมาณและบริหารงานบุคคล
 (โรงเรียนที่มีจำนวนนักเรียนตั้งแต่ 720 - 1679 คน) จำนวน 7 โรงเรียน
 สังกัดสำนักงานเขตพื้นที่การศึกษามัธยมศึกษาขอนแก่น

ข้อมูล ณ วันที่ 10 มิถุนายน 2567

ที่	รหัสโรงเรียน (srmis)	รหัส (per_code)	ชื่อโรงเรียน	ตำบล	อำเภอ	จังหวัด	ม.1			ม.2			ม.3			รวม ม.ต้น					
							ชาย	หญิง	รวม	ชาย	หญิง	รวม	ชาย	หญิง	รวม	ชาย	หญิง	รวม	ห้อง		
1	40012016	051096	ขามแก่นนคร	ศิลา	เมืองขอนแก่น	ขอนแก่น	150	134	284	128	139	267	9	132	152	284	9	410	425	835	27
2	40012019	051107	ฝางวิทยายน	บ้านฝาง	บ้านฝาง	ขอนแก่น	76	50	126	72	65	137	5	103	63	166	5	251	178	429	15
3	40022013	051177	ชนบทศึกษา	ชนบท	ชนบท	ขอนแก่น	104	104	208	75	97	172	6	122	120	242	6	301	321	622	18
4	40032007	051158	วงใหญ่วิทยาคม	วงใหญ่	วงใหญ่	ขอนแก่น	71	66	137	65	69	134	4	80	46	126	4	216	181	397	12
5	40032012	051163	หนองสองห้องวิทยา	หนองสองห้อง	หนองสองห้อง	ขอนแก่น	118	103	221	89	122	211	6	100	117	217	6	307	342	649	18
6	40042014	051138	อุบลรัตน์พิทยาคม	เขื่อนอุบลรัตน์	อุบลรัตน์	ขอนแก่น	123	142	265	117	131	248	6	126	148	274	6	366	421	787	19
7	40052006	051117	จตุรมิตรวิทยาคาร	นาเพียง	ชุมแพ	ขอนแก่น	115	93	208	93	63	156	5	89	100	189	6	297	256	553	17
รวมทั้งสิ้น							757	692	1,449	639	686	1,325	41	752	746	1,498	42	2,148	2,124	4,272	126

ข้อมูลโรงเรียนขนาดใหญ่ จำแนกตามมาตรฐาน
การบริหารงบประมาณและบริหารงานบุคคล
(โรงเรียนที่มีจำนวนนักเรียนตั้งแต่ 720 - 1,679 คน) จำนวน 7 โรงเรียน
สังกัดสำนักงานเขตพื้นที่การศึกษามัชฌิมศึกษาขอนแก่น

ข้อมูล ณ วันที่ 10 มิถุนายน 2567

ที่	รหัสโรงเรียน (smis)	รหัส (per_code)	ชื่อโรงเรียน	ม.4			ม.5			ม.6			รวม ม.ปลาย			รวมทั้งหมด			จำนวนครู สายผู้สอน					
				ชาย	หญิง	รวม	ชาย	หญิง	รวม	ชาย	หญิง	รวม	ชาย	หญิง	รวม	ชาย	หญิง	รวม						
1	40012016	051096	ขามแก่นนคร	78	130	208	7	132	128	260	7	93	148	241	7	303	406	709	21	713	831	1,544	48	79
2	40012019	051107	ผางวิทย์ชน	42	65	107	3	41	50	91	3	54	61	115	3	137	176	313	9	388	354	742	24	41
3	40022013	051177	ชนบทศึกษา	52	109	161	4	39	88	127	4	54	84	138	4	145	281	426	12	446	602	1,048	30	54
4	40032007	051158	แจ้งใหญ่วิทยาคม	38	57	95	3	68	70	138	3	45	71	116	3	151	198	349	9	367	379	746	21	38
5	40032012	051163	หนองสองห้องวิทยา	98	122	220	6	79	113	192	6	72	103	175	6	249	338	587	18	556	680	1,236	36	62
6	40042014	051138	อุบลรัตน์พิทยาคม	73	106	179	5	61	104	165	5	64	98	162	5	198	308	506	15	564	729	1,293	34	61
7	40052006	051117	จตุรมิตรวิทยาคาร	63	57	120	6	67	64	131	5	56	85	141	6	186	206	392	17	483	462	945	34	49
รวมทั้งสิ้น				444	646	1,090	34	487	617	1,104	33	438	650	1,088	34	1,369	1,913	3,282	101	3,517	4,037	7,554	227	384

ข้อมูลโรงเรียนขนาดใหญ่พิเศษ จำนวนตามมาตรฐาน
 การบริหารงบประมาณและบริหารงานบุคคล
 (โรงเรียนที่มีจำนวนนักเรียนตั้งแต่ 1,680 คนขึ้นไป) จำนวน 12 โรงเรียน
 สังกัดสำนักงานเขตพื้นที่การศึกษามัธยมศึกษาขอนแก่น
 ข้อมูล ณ วันที่ 10 มิถุนายน 2567

ที่	รหัสโรงเรียน (smis)	รหัส (per_code)	ชื่อโรงเรียน	ตำบล	อำเภอ	จังหวัด	ม.1			ม.2			ม.3			รวม ม.ต้น						
							ชาย	หญิง	รวม	ชาย	หญิง	รวม	ชาย	หญิง	รวม	ชาย	หญิง	รวม				
1	40012001	051089	ขอนแก่นวิทยายน	ในเมือง	เมืองขอนแก่น	ขอนแก่น	348	404	752	20	327	390	717	19	339	378	717	18	1,014	1,172	2,186	57
2	40012002	051090	กัลยาณวัตร	ในเมือง	เมืองขอนแก่น	ขอนแก่น	241	336	577	15	244	303	547	14	189	336	525	13	674	975	1,649	42
3	40012003	051091	แก่นนครวิทยาลัย	ในเมือง	เมืองขอนแก่น	ขอนแก่น	315	325	640	18	301	330	631	18	327	353	680	18	943	1,008	1,951	54
4	40012007	051095	นครขอนแก่น	บ้านทุ่ม	เมืองขอนแก่น	ขอนแก่น	214	254	468	12	184	249	433	12	126	203	329	11	524	706	1,230	35
5	40022001	051146	บ้านไผ่	ในเมือง	บ้านไผ่	ขอนแก่น	208	251	459	12	188	261	449	12	168	283	451	12	564	795	1,359	36
6	40022007	051171	มัธยมศึกษา	กุดเค้า	มัญจาคีรี	ขอนแก่น	161	217	378	10	159	180	339	10	161	189	350	10	481	586	1,067	30
7	40032002	051153	พล	ลอมคอม	พล	ขอนแก่น	207	200	407	10	176	157	333	9	121	213	334	9	504	570	1,074	28
8	40042001	051128	น้ำพองศึกษา	วังชัย	น้ำพอง	ขอนแก่น	210	266	476	12	205	253	458	12	271	319	590	12	686	838	1,524	36
9	40042015	051142	ศรีกระนวนวิทยาคม	หนองโก	กระนวน	ขอนแก่น	196	279	475	12	210	267	477	12	184	274	458	12	590	820	1,410	36
10	40052001	051112	หนองเรือวิทยา	หนองเรือ	หนองเรือ	ขอนแก่น	219	257	476	13	196	264	460	13	172	287	459	13	587	808	1,395	39
11	40052004	051115	ชุมแพศึกษา	ชุมแพ	ชุมแพ	ขอนแก่น	200	290	490	13	218	265	483	13	188	270	458	12	606	825	1,431	38
12	40052017	051167	ภูเวียงวิทยาคม	ภูเวียง	ภูเวียง	ขอนแก่น	200	253	453	12	171	255	426	12	141	203	344	12	512	711	1,223	36
รวมทั้งสิ้น							2,719	3,332	6,051	159	2,579	3,174	5,753	156	2,387	3,308	5,695	152	7,685	9,814	17,499	467

ข้อมูลโรงเรียนขนาดใหญ่พิเศษ จำนวนตามมาตรฐาน
การบริหารงบประมาณและบริหารงานบุคคล
(โรงเรียนที่มีจำนวนนักเรียนตั้งแต่ 1680 คนขึ้นไป) จำนวน 12 โรงเรียน

สังกัดสำนักงานเขตพื้นที่การศึกษามัธยมศึกษาขอนแก่น

ข้อมูล ณ วันที่ 10 มิถุนายน 2567

ที่	รหัสโรงเรียน (smis)	รหัส (per_code)	ชื่อโรงเรียน	ม.4			ม.5			ม.6			รวม ม.ปลาย			รวมทั้งหมด			จำนวนครู สายผู้สอน					
				ชาย	หญิง	รวม	ชาย	หญิง	รวม	ชาย	หญิง	รวม	ชาย	หญิง	รวม	ชาย	หญิง	รวม						
1	40012001	051089	ขอนแก่นวิทยายน	369	430	799	22	324	402	726	20	330	422	752	20	1,023	1,254	2,277	62	2,037	2,426	4,463	119	218
2	40012002	051090	กัลยาณมิตร	210	449	659	17	206	439	645	16	190	437	627	16	606	1,325	1,931	50	1,280	2,300	3,580	92	174
3	40012003	051091	แก่นนครวิทยาลัย	346	420	766	21	333	409	742	21	318	433	751	21	997	1,262	2,259	63	1,940	2,270	4,210	117	209
4	40012007	051095	นครขอนแก่น	107	209	316	8	126	184	310	8	89	202	291	8	322	595	917	24	846	1,301	2,147	59	108
5	40022001	051146	บ้านไผ่	173	276	449	12	175	278	453	12	140	302	442	12	488	856	1,344	36	1,052	1,651	2,703	72	139
6	40022007	051171	มัญจาคีรี	126	152	278	8	126	177	303	8	117	166	283	8	369	495	864	24	850	1,081	1,931	54	96
7	40032002	051153	พล	157	221	378	10	143	216	359	9	118	226	344	8	418	663	1,081	27	922	1,233	2,155	55	102
8	40042001	051128	น้ำพองศึกษา	153	243	396	10	161	223	384	10	155	268	423	10	469	734	1,203	30	1,155	1,572	2,727	66	133
9	40042015	051142	ศรีกระนวนวิทยาคม	202	274	476	12	173	311	484	12	167	333	500	12	542	918	1,460	36	1,132	1,738	2,870	72	151
10	40052001	051112	หนองเรือวิทยา	155	236	391	10	144	248	392	10	144	254	398	10	443	738	1,181	30	1,030	1,546	2,576	69	129
11	40052004	051115	ชุมแพศึกษา	208	319	527	14	201	325	526	14	178	292	470	13	587	936	1,523	41	1,193	1,761	2,954	79	141
12	40052017	051167	ภูเวียงวิทยาคม	127	176	303	10	121	203	324	10	125	243	368	10	373	622	995	30	885	1,333	2,218	66	110
รวมทั้งสิ้น				2,333	3,405	5,738	154	2,233	3,415	5,648	151	2,071	3,578	5,649	148	6,637	10,398	17,035	453	14,322	20,212	34,534	920	1,710

ข้อมูลผลการประเมินผลสัมฤทธิ์ทางการศึกษาระดับชาติ ชั้นพื้นฐาน (O-NET) ประจำปีการศึกษา 2566
สังกัดสำนักงานเขตพื้นที่การศึกษามัธยมศึกษาขอนแก่น

1. ภาพรวมคะแนนผลการประเมินระดับชาติชั้นพื้นฐาน (O-NET) ชั้นมัธยมศึกษาปีที่ 3
2. เปรียบลำดับพัฒนาการประเมินระดับชาติชั้นพื้นฐาน (O-NET) ชั้นมัธยมศึกษาปีที่ 6

ผลการประเมินระดับชาติขั้นพื้นฐาน (O-NET) เรียงลำดับ รวม 4 วิชา

นักเรียนชั้นมัธยมศึกษาปีที่ 3 ประจำปีการศึกษา 2566

สำนักงานเขตพื้นที่การศึกษามัธยมศึกษาขอนแก่น (เรียงลำดับตามตัวอักษร)

ที่	โรงเรียน	สาระการเรียนรู้								คะแนนรวมเฉลี่ย		
		ภาษาไทย		ภาษาอังกฤษ		คณิตศาสตร์		วิทยาศาสตร์		ปี 2565	ปี 2566	ผลต่าง
		ปี 2565	ปี 2566	ปี 2565	ปี 2566	ปี 2565	ปี 2566	ปี 2565	ปี 2566			
1	กัลยาณวัตร	65.11	60.56	38.44	35.98	28.71	29.17	38.89	32.91	42.79	39.66	-3.13
2	ก้านเหลืองวิทยาคม	41.22	44.79	26.85	26.12	19.49	19.72	29.41	25.71	29.24	29.09	-0.16
3	กุดขอนแก่นวิทยาคม	50.78	50.16	29.08	28.67	24.38	20.78	30.47	28.30	33.68	31.98	-1.70
4	กู่ทองพิทยาลัย	47.20	37.97	25.78	21.88	15.44	23.75	28.35	22.44	29.19	26.51	-2.68
5	แก่นนครพิทยาลัย	61.67	59.21	40.78	38.83	28.26	31.56	37.71	32.63	42.11	40.56	-1.55
6	แก่นนครพิทยาลัย 2	36.61	39.83	24.59	23.05	19.37	24.81	27.22	25.88	26.95	28.39	1.45
7	ขอนแก่นพัฒนศึกษา	44.33	39.01	29.93	28.13	20.10	22.10	27.68	30.10	30.51	29.84	-0.67
8	ขอนแก่นวิทยายน	65.80	60.52	52.80	50.32	40.40	42.01	41.69	38.04	50.17	47.72	-2.45
9	ขอนแก่นวิทยายน 2 (สมาน สุมโธ)	35.62	41.08	26.43	27.81	20.63	19.99	29.29	26.24	27.99	28.78	0.79
10	ขอนแก่นวิทยายน 3	47.30	48.46	25.00	28.28	28.34	21.91	30.82	27.46	32.87	31.53	-1.34
11	ขอนแก่นพิทยาลัย	38.86	44.83	26.97	26.25	16.50	22.80	27.96	25.00	27.57	29.72	2.15
12	ข้าวเรียงศึกษา	45.47	46.36	27.21	28.47	19.99	21.51	27.29	25.69	29.99	30.51	0.52
13	ขามแก่นนคร	48.84	48.06	27.78	29.35	22.48	23.43	31.64	28.86	32.69	32.43	-0.26
14	เขาสวนกวางวิทยานุกูล	40.54	47.47	25.00	29.17	22.54	21.76	30.27	26.11	29.59	31.13	1.54
15	คำแคนวิทยาคม	48.28	39.63	20.88	26.56	22.28	19.59	31.85	27.21	30.82	28.25	-2.58
16	โคกนางามพิทยาสรรพ์	44.99	37.62	25.38	27.34	20.71	15.44	28.99	32.75	30.02	28.29	-1.73
17	โคกโพธิ์ไชยศึกษา	59.36	60.23	29.09	29.62	26.32	23.55	34.87	26.50	37.41	34.98	-2.44
18	โคกสีพิทยาสรรพ์	49.17	47.90	27.29	28.55	22.25	21.43	29.85	28.35	32.14	31.56	-0.58
19	จตุรมิตรวิทยาคาร	48.68	45.22	24.66	24.26	18.82	19.23	31.30	24.96	30.87	28.42	-2.45
20	จระเข้วิทยายน	43.23	40.94	27.10	26.78	21.35	18.89	29.13	26.44	30.20	28.26	-1.94
21	ชนบทศึกษา	55.77	54.73	29.06	28.65	20.05	23.28	34.71	29.06	34.90	33.93	-0.97
22	ชุมแพพิทยาคม	49.47	55.62	26.33	25.74	19.00	21.94	28.06	28.24	30.72	32.89	2.17
23	ชุมแพวิทยายน	44.52	47.05	26.62	24.03	19.53	20.72	32.66	28.46	30.83	30.07	-0.77
24	ชุมแพศึกษา	57.44	55.86	34.42	33.38	24.42	26.82	36.27	32.12	38.14	37.05	-1.09
25	ชัยวงวิทยายน	37.12	46.20	24.72	24.61	20.41	14.25	30.09	29.78	28.09	28.71	0.63
26	ดงบังวิทยายน	44.27	36.05	29.24	25.00	22.39	16.63	26.84	24.81	30.69	25.62	-5.06
27	ดงมันพิทยาคม	53.77	40.90	27.34	25.00	20.41	22.63	33.39	28.46	33.73	29.25	-4.48
28	เตรียมอุดมศึกษาพัฒนาการ ขอนแก่น	39.13	41.89	27.47	27.99	19.68	20.92	27.40	27.14	28.42	29.49	1.07
29	ไตรคามวิทยา	43.00	40.40	28.61	26.04	20.64	22.57	28.87	28.33	30.28	29.34	-0.95
30	ท่านางแนววิทยายน	41.82	41.68	28.70	26.53	19.61	22.78	28.37	25.73	29.63	29.18	-0.44
31	ท่าศาลาประชานุสรณ์	39.05	48.65	25.45	25.63	17.98	25.78	31.11	30.75	28.40	32.70	4.31
32	ทุ่งใหญ่อุดมศึกษา	52.58	42.54	26.88	25.00	21.38	20.78	30.57	26.92	32.85	28.81	-4.04
33	เทพศิรินทร์ ขอนแก่น	46.11	39.83	ไม่มีผู้เข้าสอบ	25.00	21.38	20.19	29.83	30.72	32.44	28.94	-3.51
34	นครขอนแก่น	53.17	52.33	29.65	28.84	21.71	24.61	33.12	29.50	34.41	33.82	-0.59
35	นาจานศึกษา	40.01	37.08	26.05	25.27	19.72	18.29	27.78	28.45	28.39	27.27	-1.12
36	น้ำพองพัฒนศึกษา รัชมังคลาภิเษก	42.22	39.08	28.18	29.03	19.05	19.94	30.14	25.54	29.90	28.40	-1.50

ผลการประเมินระดับชาติขั้นพื้นฐาน (O-NET) เรียงลำดับ รวม 4 วิชา

นักเรียนชั้นมัธยมศึกษาปีที่ 3 ประจำปีการศึกษา 2566

สำนักงานเขตพื้นที่การศึกษามัธยมศึกษาขอนแก่น (เรียงลำดับตามตัวอักษร)

ที่	โรงเรียน	สาระการเรียนรู้								คะแนนรวมเฉลี่ย		
		ภาษาไทย		ภาษาอังกฤษ		คณิตศาสตร์		วิทยาศาสตร์		ปี 2565	ปี 2566	ผลต่าง
		ปี 2565	ปี 2566	ปี 2565	ปี 2566	ปี 2565	ปี 2566	ปี 2565	ปี 2566			
37	น้ำพองศึกษา	65.72	55.61	37.79	30.28	31.40	25.59	39.77	30.44	43.67	35.48	-8.19
38	โนนข่าวิทยา	47.98	45.45	25.85	26.04	23.75	22.83	30.36	23.19	31.99	29.38	-2.61
39	โนนศิลาวิทยาคม	44.14	37.47	27.67	29.88	20.47	22.79	29.57	27.27	30.46	29.35	-1.11
40	โนนสะอาดวิทยาคาร	40.38	32.52	24.67	23.37	19.24	19.43	28.55	26.92	28.21	25.56	-2.65
41	บัวแก้วพิทยาคม	54.62	51.42	28.59	27.81	20.28	22.93	31.52	30.68	33.75	33.21	-0.54
42	บัวใหญ่พิทยาคม	46.00	46.60	23.82	23.75	20.16	20.90	30.45	30.37	30.11	30.41	0.30
43	บ้านไผ่	55.53	55.66	32.81	33.12	24.08	24.63	31.38	31.09	35.95	36.13	0.17
44	บ้านไผ่พิทยาคม	48.97	43.66	28.72	28.88	21.07	19.68	31.03	28.29	32.45	30.13	-2.32
45	บ้านไผ่ศึกษา	40.40	43.77	24.54	25.35	18.65	24.81	34.55	31.11	29.54	31.26	1.73
46	บ้านลานวิทยาคม	54.17	50.90	26.22	29.69	23.86	22.07	31.04	26.78	33.82	32.36	-1.46
47	บ้านแฮดศึกษา	48.64	47.29	27.26	26.85	20.23	20.94	26.95	27.61	30.77	30.67	-0.10
48	บึงไทรพิทยาคม	54.17	43.00	30.13	24.48	25.13	24.54	29.22	27.50	34.66	29.88	-4.78
49	เบญจมิตรวิทยา	46.93	46.73	27.71	25.78	22.25	22.17	33.91	30.35	32.70	31.26	-1.44
50	ประชารัฐพัฒนาการ	43.94	39.96	23.08	30.40	20.19	23.59	32.14	28.80	29.84	30.69	0.85
51	ประชารัฐวิทยาเสริม	44.69	49.69	26.40	28.02	19.26	23.16	30.13	28.29	30.12	32.29	2.17
52	ป่าหวายวิทยายน	44.88	49.68	26.44	26.56	21.38	26.60	27.02	28.13	29.93	32.74	2.81
53	เปือยน้อยศึกษา	42.95	45.45	26.14	28.94	18.42	23.34	28.40	30.67	28.98	32.10	3.12
54	ผาชามวิทยายน	33.11	43.51	28.13	26.92	19.00	20.83	26.67	27.90	26.73	29.79	3.06
55	ผางวิทยายน	46.20	55.41	26.53	30.73	20.26	23.81	32.05	29.59	31.26	34.89	3.63
56	พล	44.76	41.68	25.98	26.85	19.42	20.57	31.66	27.20	30.46	29.08	-1.38
57	พลพัฒนศึกษา	60.82	40.30	32.81	25.57	16.63	23.86	29.23	30.89	34.87	30.16	-4.72
58	พังทวยพัฒนศึกษา	44.94	39.83	27.19	24.32	22.45	23.34	29.24	26.47	30.96	28.49	-2.47
59	ภูผาม่าน	47.89	44.98	28.22	26.40	21.08	20.29	27.75	26.70	31.24	29.59	-1.64
60	ภูเวียงวิทยาคม	51.12	45.52	29.76	27.92	23.25	22.11	27.89	28.20	33.01	30.94	-2.07
61	ม่วงหวานพัฒนศึกษา	42.41	41.28	26.25	25.00	16.92	19.00	29.97	28.75	28.89	28.51	-0.38
62	มัญจาคีศึกษา	47.90	45.49	28.58	27.67	21.93	22.25	32.82	27.86	32.81	30.82	-1.99
63	มัธยมตลาดใหญ่วิทยา	48.23	51.11	26.64	28.98	19.68	20.94	28.70	29.52	30.81	32.64	1.83
64	มัธยมโพนเพ็ก	35.98	47.11	22.79	28.13	19.63	19.43	31.70	31.14	27.53	31.45	3.93
65	ยางคำพิทยาคม	37.58	44.78	23.04	24.85	18.70	20.81	27.36	25.96	26.67	29.10	2.43
66	ลำน้ำพอง	42.45	ไม่มีผู้เข้าสอบ	29.38	ไม่มีผู้เข้าสอบ	24.95	ไม่มีผู้เข้าสอบ	25.03	ไม่มีผู้เข้าสอบ	30.45	ไม่มีผู้เข้าสอบ	30.45
67	เวียงนครวิทยาคม	40.80	41.35	26.02	26.72	20.14	19.75	27.89	27.89	28.71	28.93	0.22
68	เวียงวงกตวิทยาคม	44.92	42.76	25.40	26.65	20.62	21.72	32.65	26.56	30.90	29.42	-1.48
69	เวียงน้อยศึกษา	46.18	37.87	27.58	26.52	21.86	21.04	31.11	26.38	31.68	27.95	-3.73
70	เวียงใหญ่วิทยาคม	45.59	40.53	25.72	25.86	21.24	21.29	29.90	26.31	30.61	28.50	-2.11
71	ศรีกระนวนวิทยาคม	60.06	53.14	33.52	30.34	25.03	24.14	31.10	29.42	37.43	34.26	-3.17
72	ศรีหนองกาววิทยา	44.61	58.24	27.85	26.14	18.58	28.07	30.51	31.98	30.39	36.11	5.72

ผลการประเมินระดับชาติขั้นพื้นฐาน (O-NET) เรียงลำดับ รวม 4 วิชา

นักเรียนชั้นมัธยมศึกษาปีที่ 3 ประจำปีการศึกษา 2566

สำนักงานเขตพื้นที่การศึกษามัธยมศึกษาขอนแก่น (เรียงลำดับตามตัวอักษร)

ที่	โรงเรียน	สาระการเรียนรู้								คะแนนรวมเฉลี่ย		
		ภาษาไทย		ภาษาอังกฤษ		คณิตศาสตร์		วิทยาศาสตร์		ปี 2565	ปี 2566	ผลต่าง
		ปี 2565	ปี 2566	ปี 2565	ปี 2566	ปี 2565	ปี 2566	ปี 2565	ปี 2566			
73	สันติพัฒนกิจวิทยา	46.58	37.64	29.02	24.25	21.21	20.90	34.03	28.47	32.71	27.82	-4.90
74	สวาทิพิทยาสรรพ์	40.44	43.39	25.42	27.21	21.04	20.34	30.67	26.43	29.39	29.34	-0.05
75	สีหราชเดโชชัย	44.96	45.59	26.04	28.57	24.54	21.77	33.00	26.43	32.14	30.59	-1.55
76	โสภณกเต็นประชาอุปถัมภ์	54.70	56.66	27.68	22.92	21.71	26.92	30.39	34.92	33.62	35.36	1.74
77	หนองขามพิทยาคม	26.80	38.00	26.79	26.81	18.66	16.75	30.58	28.64	25.71	27.55	1.84
78	หนองตาไก้ศึกษา	36.93	33.90	22.01	26.16	18.38	19.58	28.79	25.72	26.53	26.34	-0.19
79	หนองนาคำพิทยาคม	45.48	44.57	26.84	25.26	21.13	20.80	29.79	26.24	30.81	29.22	-1.59
80	หนองเรือวิทยา	48.19	53.71	29.32	30.50	21.70	24.30	26.79	30.74	31.50	34.81	3.31
81	หนองสองห้องวิทยา	45.64	48.55	26.55	28.46	20.56	22.04	30.06	29.04	30.70	32.02	1.32
82	หนองเสาเล้าวิทยาคาร	38.29	34.74	27.94	26.97	18.72	18.25	31.20	22.55	29.04	25.63	-3.41
83	เหล่าใหญ่นาข้าวพิทยาคม	36.48	59.29	24.43	24.22	20.84	23.75	30.19	22.38	27.99	32.41	4.43
84	อุบลรัตน์พิทยาคม	44.46	52.97	25.71	28.17	20.50	22.46	29.18	29.63	29.96	33.31	3.35
	ระดับเขตพื้นที่	51.62	50.40	32.02	31.99	24.21	25.60	33.15	30.10	35.25	34.52	-0.73
	ระดับสังกัด	53.91	51.62	31.75	31.42	24.66	25.62	33.67	30.18	36.00	34.71	-1.29
	ระดับประเทศ	52.95	50.73	32.05	31.76	24.39	25.38	33.32	30.00	35.68	34.47	-1.21

ที่มา : กลุ่มนิเทศ ติดตามและประเมินผลการจัดการศึกษา

สำนักงานเขตพื้นที่การศึกษามัธยมศึกษาขอนแก่น

ข้อมูล ณ วันที่ 10 มิถุนายน 2567

ผลการประเมินระดับชาติขั้นพื้นฐาน (O-NET) เรียงลำดับ รวม 5 วิชา

นักเรียนชั้นมัธยมศึกษาปีที่ 6 ประจำปีการศึกษา 2566

สำนักงานเขตพื้นที่การศึกษามัธยมศึกษาขอนแก่น (เรียงลำดับตามตัวอักษร)

ที่	โรงเรียน	สาระการเรียนรู้																		คะแนนรวมเฉลี่ย		
		ภาษาไทย			สังคมศึกษา			ภาษาอังกฤษ			คณิตศาสตร์			วิทยาศาสตร์			ศิลปะ					
		ปี 2565	ปี 2566	ผลต่าง	ปี 2565	ปี 2566	ผลต่าง	ปี 2565	ปี 2566	ผลต่าง	ปี 2565	ปี 2566	ผลต่าง	ปี 2565	ปี 2566	ผลต่าง	ปี 2565	ปี 2566	ผลต่าง	ปี 2565	ปี 2566	ผลต่าง
1	กัลยาณวัตร	53.96	50.28	-3.68	36.26	42.29	6.03	26.76	42.89	16.13	33.30	34.72	1.42	33.37	34.25	0.88	36.73	40.89	4.16			
2	ก้านเหลืองวิทยาคม	41.48	36.59	-4.89	32.11	31.85	-0.26	20.09	19.89	-0.20	15.20	17.00	1.80	27.49	30.83	3.34	27.27	27.23	-0.04			
3	กุดขอนแก่นวิทยาคม	40.83	29.83	-11.00	29.66	26.90	-2.76	32.14	21.64	-10.50	18.56	14.40	-4.16	30.69	24.97	-5.72	30.38	23.55	-6.83			
4	ภูทองพิทยาลัย	ไม่มีผู้เข้าสอบ	37.85	37.85	ไม่มีผู้เข้าสอบ	27.58	27.58	0.00	20.86	20.86	0.00	16.92	16.92	0.00	20.25	20.25	0.00	ไม่มีผู้เข้าสอบ	24.69	24.69		
5	แก่นนครวิทยาลัย	62.33	55.05	-7.28	40.63	42.50	1.87	38.61	33.13	-5.48	35.50	40.94	5.44	46.05	44.73	-1.32	44.62	43.27	-1.35			
6	แก่นนครวิทยาลัย 2	36.03	31.17	-4.86	34.89	26.45	-8.44	20.43	16.61	-3.82	25.00	16.42	-8.58	34.57	24.09	-10.48	30.18	22.95	-7.24			
7	ขอนแก่นพัฒนาศึกษา	42.00	33.46	-8.54	30.69	28.45	-2.24	18.87	23.85	4.98	15.31	15.09	-0.22	24.40	21.21	-3.19	26.25	24.41	-1.84			
8	ขอนแก่นวิทยายน	65.54	58.01	-7.53	39.08	41.58	2.50	39.38	46.60	7.22	36.04	41.79	5.75	44.96	44.53	-0.43	45.00	46.50	1.50			
9	ขอนแก่นวิทยายน 2	56.05	33.34	-22.71	42.75	30.72	-12.03	24.21	22.31	-1.90	13.13	16.17	3.04	20.65	24.99	4.34	31.36	25.51	-5.85			
10	ขอนแก่นวิทยายน 3	50.86	30.74	-20.12	38.21	29.92	-8.29	19.16	19.43	0.27	15.71	19.47	3.76	24.50	24.09	-0.41	29.69	24.73	-4.96			
11	ขอนแก่นวิทยาลัย	ไม่มีผู้เข้าสอบ	35.55	35.55	ไม่มีผู้เข้าสอบ	28.13	28.13	0.00	23.51	23.51	0.00	11.25	11.25	0.00	18.70	18.70	0.00	ไม่มีผู้เข้าสอบ	23.43	23.43		
12	สุวรรณศึกษา	60.45	41.67	-18.78	38.44	34.15	-4.29	16.20	27.52	11.32	23.59	16.25	-7.34	26.93	24.36	-2.57	33.12	28.79	-4.33			
13	ขามแก่นนคร	47.10	38.70	-8.40	33.56	33.85	0.29	23.45	26.80	3.35	22.05	14.72	-7.33	28.75	29.88	1.13	30.98	28.79	-2.19			
14	เขาสวนกวางวิทยานุกูล	45.96	ไม่มีผู้เข้าสอบ	45.96	34.33	ไม่มีผู้เข้าสอบ	34.33	20.49	ไม่มีผู้เข้าสอบ	20.49	23.38	ไม่มีผู้เข้าสอบ	23.38	27.64	ไม่มีผู้เข้าสอบ	27.64	30.36	ไม่มีผู้เข้าสอบ	30.36			
15	คำแคนวิทยาคม	ไม่มีผู้เข้าสอบ	38.29	38.29	ไม่มีผู้เข้าสอบ	30.16	30.16	0.00	22.97	22.97	0.00	15.90	15.90	0.00	29.59	29.59	0.00	ไม่มีผู้เข้าสอบ	27.38	27.38		
16	โคกนางามพิทยาสรรพ์	40.52	37.60	-2.92	33.25	32.44	-0.81	19.45	19.57	0.12	18.57	16.88	-1.69	26.96	27.37	0.41	27.75	26.77	-0.98			
17	โคกโกธิ์ชัยศึกษา	49.15	50.27	1.12	34.41	34.28	-0.13	20.18	29.97	9.79	27.36	20.00	-7.36	28.50	25.49	-3.01	31.92	32.00	0.08			
18	โคกสีพิทยาสรรพ์	37.40	40.15	2.75	28.36	30.17	1.81	20.68	22.99	2.31	19.46	18.96	-0.50	24.83	26.57	1.74	26.15	27.77	1.62			
19	จตุรมิตรวิทยาคาร	42.21	36.00	-6.21	29.99	32.49	2.50	21.03	23.20	2.17	17.92	15.39	-2.53	25.05	26.91	1.86	27.24	26.80	-0.44			
20	จระเข้วิทยายน	43.18	32.74	-10.44	34.70	25.40	-9.30	20.57	21.84	1.27	15.47	15.11	-0.36	23.56	24.66	1.10	27.50	23.95	-3.55			
21	ชนบทศึกษา	56.42	45.43	-10.99	37.03	34.56	-2.47	22.41	22.91	0.50	28.59	26.83	-1.76	34.93	29.66	-5.27	35.88	31.88	-4.00			
22	ชุมแพพิทยาคม	39.65	37.16	-2.49	31.36	29.09	-2.27	18.40	24.49	6.09	12.08	15.70	3.62	26.57	24.80	-1.77	25.61	26.25	0.64			
23	ชุมแพวิทยายน	44.43	38.08	-6.35	33.46	31.79	-1.67	21.46	24.39	2.93	22.19	19.38	-2.81	26.55	22.37	-4.18	29.62	27.20	-2.42			

ผลการประเมินระดับชาติขั้นพื้นฐาน (O-NET) เรียงลำดับ รวม 5 วิชา
 นักเรียนชั้นมัธยมศึกษาปีที่ 6 ประจำปีการศึกษา 2566

สำนักงานเขตพื้นที่การศึกษามัธยมศึกษาขอนแก่น (เรียงลำดับตามตัวอักษร)

ที่	โรงเรียน	สาระการเรียนรู้																		คะแนนรวมเฉลี่ย					
		ภาษาไทย			สังคมศึกษา			ภาษาอังกฤษ			คณิตศาสตร์			วิทยาศาสตร์			วิทยาศาสตร์			ปี 2565	ปี 2566	ปี 2565	ปี 2566	ผลต่าง	ผลต่าง
		ปี 2565	ปี 2566	ผลต่าง	ปี 2565	ปี 2566	ผลต่าง	ปี 2565	ปี 2566	ผลต่าง	ปี 2565	ปี 2566	ผลต่าง	ปี 2565	ปี 2566	ผลต่าง	ปี 2565	ปี 2566	ผลต่าง						
24	ชุมแพศึกษา	50.17	46.71	-3.46	39.82	36.87	-2.95	31.46	38.28	6.82	29.79	28.33	-1.46	29.92	40.88	10.96	36.23	38.21	1.98						
25	คำายางวิทยายน	34.10	30.57	-3.53	18.60	28.98	10.38	18.65	19.27	0.62	13.75	16.37	2.62	19.48	25.50	6.02	20.92	24.14	3.22						
26	ดงบังวิทยาคม	32.23	ไม่มีผู้สอบ	32.23	25.31	ไม่มีผู้สอบ	25.31	20.68	ไม่มีผู้สอบ	20.68	10.63	ไม่มีผู้สอบ	10.63	24.33	ไม่มีผู้สอบ	24.33	22.64	ไม่มีผู้สอบ	22.64	22.64					
27	ดงมันพิทยาคม	37.67	27.63	-10.04	28.17	23.86	-4.31	21.55	20.43	-1.12	18.98	15.58	-3.40	25.30	29.64	4.34	26.33	23.43	-2.91						
28	เตรียมอุดมศึกษาพัฒนาการ ขอนแก่น	40.10	42.39	2.29	37.55	34.12	-3.43	25.51	21.98	-3.53	26.67	16.57	-10.10	31.00	24.67	-6.33	32.17	27.95	-4.22						
29	ไตรคามวิทยา	38.28	43.70	5.42	30.57	34.15	3.58	22.25	22.89	0.64	16.48	12.75	-3.73	28.95	28.76	-0.19	27.31	28.45	1.14						
30	ท่านางงนวนวิทยายน	34.75	36.94	2.19	29.96	30.11	0.15	20.92	19.87	-1.05	16.82	16.30	-0.52	22.96	27.24	4.28	25.08	26.09	1.01						
31	ท่าศาลาประจักษ์ศิลปาคม	49.30	48.65	-0.65	35.38	28.75	-6.63	23.84	21.82	-2.02	28.75	5.63	-23.12	25.30	23.10	-2.20	32.51	25.59	-6.92						
32	ทุ่งใหญ่รัตนศึกษา	52.25	40.92	-11.33	35.74	39.66	3.92	24.39	29.28	4.89	27.71	39.40	11.69	51.86	33.44	-18.42	38.39	36.54	-1.85						
33	เทพศิรินทร์ ขอนแก่น	41.18	29.59	-11.59	32.83	31.72	-1.11	16.29	22.43	6.14	13.75	18.91	5.16	29.10	25.88	-3.22	26.63	25.71	-0.92						
34	นครขอนแก่น	46.88	49.69	2.81	34.39	36.55	2.16	21.97	24.31	2.34	18.91	21.32	2.41	27.53	30.17	2.64	29.94	32.41	2.47						
35	นากานศึกษา	35.79	32.36	-3.43	28.11	29.49	1.38	19.72	21.08	1.36	16.43	15.15	-1.28	22.08	27.74	5.66	24.43	25.16	0.74						
36	น้ำพองพัฒนศึกษา ร่มังคลาภิเษก	37.36	32.79	-4.57	31.67	26.61	-5.06	19.42	21.51	2.09	17.21	16.80	-0.41	24.71	27.26	2.55	26.07	24.99	-1.08						
37	น้ำพองศึกษา	57.70	49.59	-8.11	36.68	39.14	2.46	26.20	27.59	1.39	32.77	21.50	-11.27	36.74	33.04	-3.70	38.02	34.17	-3.85						
38	โนนขำวิทยา	42.00	33.63	-8.37	30.19	34.25	4.06	21.57	16.12	-5.45	14.06	20.42	6.36	28.60	28.40	-0.20	27.28	26.56	-0.72						
39	โนนศิลาวิทยาคม	36.01	31.94	-4.07	29.46	28.24	-1.22	19.79	23.21	3.42	18.84	15.55	-3.29	22.58	25.96	3.38	25.34	24.98	-0.36						
40	โนนสะอาดวิทยาคาร	39.65	34.00	-5.65	31.25	33.17	1.92	18.98	19.58	0.60	13.50	17.55	4.05	31.80	23.13	-8.67	27.04	25.49	-1.55						
41	บ้านแก้วพิทยาคม	42.33	36.94	-5.39	29.42	30.24	0.82	21.24	21.50	0.26	17.07	13.56	-3.51	24.77	26.91	2.14	26.97	25.83	-1.14						
42	บัวใหญ่พิทยาคม	41.96	32.35	-9.61	31.60	25.65	-5.95	22.42	22.66	0.24	17.05	15.98	-1.07	25.99	21.49	-4.50	27.80	23.63	-4.18						
43	บ้านไผ่	48.56	46.95	-1.61	34.74	35.64	0.90	25.17	28.65	3.48	22.42	20.16	-2.26	30.35	32.21	1.86	32.25	32.72	0.47						
44	บ้านไผ่พิทยาคม	50.07	42.68	-7.39	37.64	35.80	-1.84	20.43	26.91	6.48	22.03	18.88	-3.15	23.65	32.28	8.63	30.76	31.31	0.55						
45	บ้านไผ่ศึกษา	36.07	27.83	-8.24	30.11	25.82	-4.29	21.37	20.03	-1.34	14.34	12.19	-2.15	27.20	23.58	-3.62	25.82	21.89	-3.93						
46	บ้านลาววิทยาคม	49.48	47.89	-1.59	33.03	33.85	0.82	22.43	20.91	-1.52	19.14	15.00	-4.14	29.06	25.27	-3.79	30.63	28.58	-2.04						

ผลการประเมินระดับชาติขั้นพื้นฐาน (O-NET) เรียงลำดับ รวม 5 วิชา
 นักเรียนชั้นมัธยมศึกษาปีที่ 6 ประจำปีการศึกษา 2566
 สำนักงานเขตพื้นที่การศึกษามัธยมศึกษาขอนแก่น (เรียงลำดับตามตัวอักษร)

ที่	โรงเรียน	สาระการเรียนรู้																		คะแนนรวมเฉลี่ย		
		ภาษาไทย			สังคมศึกษา			ภาษาอังกฤษ			คณิตศาสตร์			วิทยาศาสตร์			วิทยาการศาสตร์			ปี 2565	ปี 2566	ผลต่าง
		ปี 2565	ปี 2566	ผลต่าง	ปี 2565	ปี 2566	ผลต่าง	ปี 2565	ปี 2566	ผลต่าง	ปี 2565	ปี 2566	ผลต่าง	ปี 2565	ปี 2566	ผลต่าง	ปี 2565	ปี 2566	ผลต่าง			
47	บ้านแอดศึกษา	36.10	30.88	-5.22	29.15	23.00	-6.15	22.50	25.50	3.00	17.04	15.29	-1.75	28.53	26.55	-1.98	26.66	24.24	-2.42			
48	บึงไทรพิทยาคม	34.75	39.68	4.93	26.50	33.81	7.31	21.51	17.09	-4.42	14.91	20.94	6.03	24.50	19.60	-4.90	24.43	26.22	1.79			
49	เบญจมิตรวิทยา	43.32	38.37	-4.95	33.77	32.75	-1.02	22.38	23.16	0.78	17.33	18.13	0.80	34.07	25.34	-8.73	30.17	27.55	-2.62			
50	ประชากรรัฐพัฒนาการ	47.33	43.50	-3.83	35.50	27.25	-8.25	22.20	27.46	5.26	27.50	16.88	-10.62	33.53	27.20	-6.33	33.21	28.46	-4.75			
51	ประชากรรัฐวิทยาเสริม	44.04	31.99	-12.05	31.94	24.54	-7.40	23.35	26.53	3.18	17.82	17.69	-0.13	27.12	28.13	1.01	28.85	25.78	-3.08			
52	ป่าหวายวิทยายน	50.06	49.90	-0.16	32.60	33.75	1.15	20.04	14.86	-5.18	18.00	18.75	0.75	23.60	24.40	0.80	28.86	28.33	-0.53			
53	เปือยน้อยศึกษา	41.14	40.79	-0.35	32.51	32.51	0.00	18.75	23.80	5.05	20.00	22.50	2.50	26.71	27.44	0.73	27.82	29.41	1.59			
54	ผามาวีวิทยายน	42.12	31.43	-10.69	33.79	32.92	-0.87	16.10	25.07	8.97	22.29	8.75	-13.54	24.37	23.47	-0.90	27.73	24.33	-3.41			
55	ผางวิทยายน	44.34	36.38	-7.96	31.68	29.80	-1.88	19.48	22.33	2.85	16.00	16.44	0.44	23.93	25.45	1.52	27.09	26.08	-1.01			
56	พล	39.64	33.49	-6.15	30.71	29.56	-1.15	21.52	21.54	0.02	20.22	17.19	-3.03	27.12	25.36	-1.76	27.84	25.43	-2.41			
57	พลพัฒนาศึกษา	27.37	27.18	-0.19	24.79	28.65	3.86	14.49	20.33	5.84	18.39	16.50	-1.89	23.86	20.28	-3.58	21.78	22.59	0.81			
58	พิบูลย์พัฒนาศึกษา	42.43	35.44	-6.99	32.15	30.23	-1.92	21.71	22.58	0.87	19.77	15.98	-3.79	26.89	28.83	1.94	28.59	26.61	-1.98			
59	ภูผาม่าน	46.09	38.10	-7.99	31.23	29.14	-2.09	21.17	22.84	1.67	17.95	16.42	-1.53	27.47	27.57	0.10	28.78	26.81	-1.97			
60	ภูเวียงวิทยาคม	41.54	39.30	-2.24	31.41	31.34	-0.07	21.37	23.86	2.49	18.76	18.02	-0.74	26.85	26.68	-0.17	27.99	27.84	-0.15			
61	ม่วงหวานพัฒนาศึกษา	38.45	33.40	-5.05	29.48	30.75	1.27	20.62	21.59	0.97	18.27	16.25	-2.02	28.11	24.83	-3.28	26.99	25.36	-1.62			
62	มัญจาคีรีศึกษา	44.44	47.75	3.31	32.29	38.05	5.76	20.10	29.40	9.30	21.98	26.38	4.40	27.20	31.71	4.51	29.20	34.66	5.46			
63	มัธยมตลาดใหญ่วิทยา	46.35	42.83	-3.52	35.14	35.18	0.04	20.49	24.01	3.52	17.61	21.61	4.00	28.44	28.31	-0.13	29.61	30.39	0.78			
64	มัธยมโพ้นเหล็ก	43.54	39.68	-3.86	34.35	31.92	-2.43	13.63	22.57	8.94	25.00	16.25	-8.75	20.08	32.60	12.52	27.32	28.60	1.28			
65	ยางคำพิทยาคม	46.79	38.88	-7.91	31.10	29.73	-1.37	19.95	23.59	3.64	19.38	16.35	-3.03	27.40	24.65	-2.75	28.92	26.64	-2.28			
66	ลำน้ำพอง	33.13	26.98	-6.15	31.75	31.80	0.05	18.89	22.38	3.49	14.17	16.75	2.58	17.93	35.36	17.43	23.17	26.65	3.48			
67	เวียงนครวิทยาคม	42.24	38.25	-3.99	31.81	34.73	2.92	20.37	20.08	-0.29	18.63	16.48	-2.15	26.60	27.71	1.11	27.93	27.45	-0.48			
68	เวียงวังวิทยาคม	39.13	41.38	2.25	31.12	28.71	-2.41	21.60	19.99	-1.61	19.30	15.10	-4.20	26.57	31.21	4.64	27.54	27.28	-0.27			
69	เวียงน้อยศึกษา	35.98	30.20	-5.78	29.11	27.80	-1.31	20.63	21.19	0.56	16.05	15.00	-1.05	24.59	23.76	-0.83	25.27	23.59	-1.68			

ผลการประเมินระดับชาติขั้นพื้นฐาน (O-NET) เรียงลำดับ รวม 5 วิชา

นักเรียนชั้นมัธยมศึกษาปีที่ 6 ประจำปีการศึกษา 2566

สำนักงานเขตพื้นที่การศึกษามัธยมศึกษาขอนแก่น (เรียงลำดับตามตัวอักษร)

ที่	โรงเรียน	สาระการเรียนรู้																		คะแนนรวมเฉลี่ย						
		ภาษาไทย			สังคมศึกษา			ภาษาอังกฤษ			คณิตศาสตร์			วิทยาศาสตร์			ปี 2565			ปี 2566			ปี 2567			
		ปี 2565	ปี 2566	ผลต่าง	ปี 2565	ปี 2566	ผลต่าง	ปี 2565	ปี 2566	ผลต่าง	ปี 2565	ปี 2566	ผลต่าง	ปี 2565	ปี 2566	ผลต่าง	ปี 2565	ปี 2566	ผลต่าง	ปี 2565	ปี 2566	ผลต่าง	ปี 2565	ปี 2566	ผลต่าง	
70	แจ้งวิทยาคม	ไม่มีผู้สอบ	30.93	30.93	27.99	27.99	21.49	21.49	15.95	15.95	15.95	15.95	25.60	25.60	25.60	ไม่มีผู้สอบ	24.39	24.39	24.39	ไม่มีผู้สอบ	24.39	24.39	24.39	24.39	24.39	24.39
71	ศรีภรณามวิทยาคม	56.34	47.64	-8.70	38.87	36.38	-2.49	27.17	29.71	2.54	30.29	22.74	7.55	31.88	38.72	31.88	-6.84	38.28	33.67	-4.61	38.28	33.67	-4.61	38.28	33.67	-4.61
72	ศรีทองกวาววิทยา	42.58	37.54	-5.04	30.48	32.70	2.22	19.74	25.60	5.86	18.37	16.82	-1.55	23.87	27.86	23.87	-3.99	27.81	27.31	-0.50	27.81	27.31	-0.50	27.81	27.31	-0.50
73	สันติพัฒนกิจวิทยา	35.00	43.77	8.77	29.38	36.25	6.87	18.85	23.91	5.06	12.50	20.42	7.92	28.47	26.00	28.47	2.47	24.35	30.56	6.22	24.35	30.56	6.22	24.35	30.56	6.22
74	สวาะถิพิทยาสรรพ์	40.76	37.44	-3.32	29.06	33.46	4.40	19.33	20.66	1.33	12.99	16.93	3.94	26.42	23.99	26.42	2.43	25.23	26.98	1.76	25.23	26.98	1.76	25.23	26.98	1.76
75	สีหราชเดโชชัย	36.43	46.70	10.27	27.67	38.19	10.52	18.92	21.29	2.37	15.21	22.75	7.54	26.20	28.50	26.20	-2.30	25.35	31.03	5.68	25.35	31.03	5.68	25.35	31.03	5.68
76	โสภณกตึนประชาอุปถัมภ์	39.66	38.90	-0.76	30.75	34.93	4.18	19.88	16.78	-3.10	18.54	14.46	-4.08	24.57	23.82	24.57	0.75	26.53	25.93	-0.60	26.53	25.93	-0.60	26.53	25.93	-0.60
77	หนองขามพิทยาคม	36.41	36.55	0.14	30.13	26.44	-3.69	19.57	26.52	6.95	17.03	6.56	-10.47	19.10	26.89	19.10	-7.79	26.01	23.03	-2.97	26.01	23.03	-2.97	26.01	23.03	-2.97
78	หนองตาไก้ศึกษา	40.08	30.95	-9.13	30.68	28.36	-2.32	14.97	21.40	6.43	15.89	14.89	-1.00	24.17	24.80	24.17	-0.63	25.28	23.95	-1.33	25.28	23.95	-1.33	25.28	23.95	-1.33
79	หนองนาควิทยาคม	36.81	31.22	-5.59	29.93	26.24	-3.69	20.76	20.95	0.19	18.94	15.00	-3.94	25.52	26.33	25.52	-0.81	26.55	23.79	-2.77	26.55	23.79	-2.77	26.55	23.79	-2.77
80	หนองเรือวิทยา	43.42	45.00	1.58	33.59	35.04	1.45	22.10	30.43	8.33	20.20	25.18	4.98	34.27	26.95	34.27	7.32	29.25	33.98	4.73	29.25	33.98	4.73	29.25	33.98	4.73
81	หนองสองห้องวิทยา	37.16	41.96	4.80	30.00	30.93	0.93	20.28	24.13	3.85	22.66	16.96	-5.70	29.11	24.44	29.11	4.67	26.91	28.62	1.71	26.91	28.62	1.71	26.91	28.62	1.71
82	หนองเสาเล้าวิทยาคาร	42.31	33.40	-8.91	32.17	30.09	-2.08	17.74	22.92	5.18	15.28	14.29	-0.99	23.13	23.94	23.13	-0.81	26.29	24.77	-1.52	26.29	24.77	-1.52	26.29	24.77	-1.52
83	เหล่าใหญ่นาขวิทย์าคม	30.05	44.30	14.25	26.71	32.80	6.09	25.31	21.47	-3.84	13.75	11.38	-2.37	25.22	26.57	25.22	-1.35	24.48	27.03	2.56	24.48	27.03	2.56	24.48	27.03	2.56
84	อุบลรัตน์พิทยาคม	37.63	49.58	11.95	29.99	39.17	9.18	20.06	32.85	12.79	18.55	19.92	1.37	30.24	25.41	30.24	4.83	26.33	34.35	8.02	26.33	34.35	8.02	26.33	34.35	8.02
	ระดับเขตพื้นที่	42.48	38.41	-4.07	31.90	31.27	-0.63	21.89	24.02	2.13	19.54	18.55	-0.99	27.44	27.35	27.44	0.09	28.63	27.94	-0.69	28.63	27.94	-0.69	28.63	27.94	-0.69
	ระดับสังกัด	45.79	42.33	-3.46	33.62	33.75	0.13	23.59	26.49	2.90	22.39	20.60	-1.79	29.59	28.78	29.59	0.81	30.83	30.55	-0.28	30.83	30.55	-0.28	30.83	30.55	-0.28
	ระดับประเทศ	44.09	40.78	-3.31	33.00	33.09	0.09	23.44	26.19	2.75	21.61	19.96	-1.65	29.09	28.08	29.09	1.01	30.04	29.82	-0.22	30.04	29.82	-0.22	30.04	29.82	-0.22

ที่มา : กลุ่มนิเทศ ติดตามและประเมินผลการจัดการศึกษา
สำนักงานเขตพื้นที่การศึกษามัธยมศึกษาขอนแก่น
ข้อมูล ณ วันที่ 10 มิถุนายน 2567

ข้อมูลโรงเรียนตามนโยบายการพัฒนาคุณภาพการศึกษา สังกัดสำนักงานเขตพื้นที่การศึกษามัธยมศึกษาขอนแก่น

1. โรงเรียนพระราชทาน (มัธยมศึกษาขนาดใหญ่) จำนวน 10 โรงเรียน
2. โรงเรียนพระราชทาน (มัธยมศึกษาขนาดกลาง) จำนวน 7 โรงเรียน
3. โรงเรียนพระราชทาน (มัธยมศึกษาขนาดเล็ก) จำนวน 7 โรงเรียน
4. โรงเรียนมาตรฐานสากล จำนวน 51 โรงเรียน
5. โรงเรียนสุจริต จำนวน 84 โรงเรียน
6. โรงเรียนการแข่งขันสูง จำนวน 8 โรงเรียน
7. โรงเรียนจัดการเรียนรู้ใน ศตวรรษที่ 21
 - รูปแบบที่ 1 แบบเตรียมพื้นฐานความถนัดในสาขาวิชาชีพสำหรับนักเรียนต่ออุดมศึกษา
 - รูปแบบที่ 2 แบบหลักสูตรเรียนร่วมอาชีวศึกษาและมัธยมศึกษาตอนปลาย (ทวิศึกษา)
 - รูปแบบที่ 3 แบบหลักสูตรระยะสั้นในระดับชั้นมัธยมศึกษาตอนต้น
 - รูปแบบที่ 4 แบบการเรียนรู้เป็นผู้ประกอบการธุรกิจพอเพียง
8. โรงเรียนโครงการขับเคลื่อนโรงเรียนจัดการเรียนรู้สะเต็มศึกษา จำนวน 11 โรงเรียน
9. โรงเรียนวิถีพุทธ จำนวน 54 โรงเรียน
10. โรงเรียนโครงการพัฒนาประเทศเป็นศูนย์กลางการศึกษาในภูมิภาค (Education Hub)
11. โรงเรียนในโครงการพัฒนาการบริหารรูปแบบนิติบุคคล
12. โรงเรียนภายใต้โครงการคอนเน็กซ์อีดี จำนวน 11 โรงเรียน
13. โรงเรียนคุณภาพประจำตำบล "1 ตำบล 1 โรงเรียนคุณภาพ"
จำนวน 36 โรงเรียน
14. โรงเรียนคุณภาพตามนโยบาย "1 อำเภอ 1 โรงเรียนคุณภาพ"
จำนวน 25 โรงเรียน

โรงเรียนพระราชทาน (มัธยมศึกษาขนาดใหญ่)
สำนักงานเขตพื้นที่การศึกษามัธยมศึกษาขอนแก่น

ที่	โรงเรียน	ปี พ.ศ.	ตำบล	อำเภอ	จังหวัด	โทรศัพท์	โทรสาร
1	กัลยาณวัตร	2526, 2533, 2541, 2554	ในเมือง	เมืองขอนแก่น	ขอนแก่น	0-4322-4427	0-4322-4175
2	แก่นนครวิทยาลัย	2525, 2545	ในเมือง	เมืองขอนแก่น	ขอนแก่น	0-4322-1783	0-4322-5637
3	ขอนแก่นวิทยายน	2539	ในเมือง	เมืองขอนแก่น	ขอนแก่น	0-4324-6958	0-4324-1280
4	ชุมแพศึกษา	2549, 2558, 2563	ชุมแพ	ชุมแพ	ขอนแก่น	0-4331-2195	-
5	บ้านไผ่	2531, 2553	ในเมือง	บ้านไผ่	ขอนแก่น	0-4327-2622	0-4327-3623
6	น้ำพองศึกษา	2542, 2550, 2560	วังชัย	น้ำพอง	ขอนแก่น	0-4343-1701	-
7	นครขอนแก่น	2537	บ้านทุ่ม	เมืองขอนแก่น	ขอนแก่น	0-4325-5272	0-4325-5274
8	ศรีภระนวนวิทยาคม	2544, 2548, 2552	หนองโก	กระนวน	ขอนแก่น	0-4325-1350	0-4325-1260
9	ขามแก่นนคร	2543, 2555	ศิลา	เมืองขอนแก่น	ขอนแก่น	0-4324-1720	-
10	พล	2565	ลอมคอม	พล	ขอนแก่น	0-4341-4211	-

ที่มา : กลุ่มส่งเสริมการจัดการศึกษา

สำนักงานเขตพื้นที่การศึกษามัธยมศึกษาขอนแก่น

โรงเรียนพระราชทาน (มัธยมศึกษาขนาดกลาง)

สำนักงานเขตพื้นที่การศึกษามัธยมศึกษาขอนแก่น

ที่	โรงเรียน	ปี พ.ศ.	ตำบล	อำเภอ	จังหวัด	โทรศัพท์	โทรสาร
1	โคกสีพิทยาสรรพ์	2534	โคกสี	เมืองขอนแก่น	ขอนแก่น	0-4328-3015	0-4328-3005
2	ชนบทศึกษา	2535	ชนบท	ชนบท	ขอนแก่น	0-4328-6208	-
3	อุบลรัตน์พิทยาคม	2541	เขื่อนอุบลรัตน์	อุบลรัตน์	ขอนแก่น	0-4344-6100	0-4344-6100
4	เปือยน้อยศึกษา	2547	สระแก้ว	เปือยน้อย	ขอนแก่น	0-4300-9797	-
5	ขอนแก่นวิทยายน 2 (สมาน สุ่มโธ)	2552, 2562	พระลับ	เมืองขอนแก่น	ขอนแก่น	0-4346-6442	-
6	บ้านแฮดศึกษา	2564	บ้านแฮด	บ้านแฮด	ขอนแก่น	0-4321-8214	0-4321-8344
7	หนองเส้าแก้ววิทยาคาร	2563	หนองเส้าแก้ว	ชุมแพ	ขอนแก่น	0-4321-0097	-

ที่มา : กลุ่มส่งเสริมการจัดการศึกษา

สำนักงานเขตพื้นที่การศึกษามัธยมศึกษาขอนแก่น

โรงเรียนพระราชทาน (มัธยมศึกษาขนาดเล็ก)
สำนักงานเขตพื้นที่การศึกษามัธยมศึกษาขอนแก่น

ที่	โรงเรียน	ปี พ.ศ.	ตำบล	อำเภอ	จังหวัด	โทรศัพท์	โทรสาร
1	พระราชารัฐวิทยาสตรี	2527	บ้านไผ่	พระยืน	ขอนแก่น	0-4330-9539	0-4330-9539
2	แวงใหญ่วิทยาคม	2528	แวงใหญ่	แวงใหญ่	ขอนแก่น	0-4349-6055	0-4349-6055
3	โคกโพธิ์ไชยศึกษา	2529	บ้านโคก	โคกโพธิ์ไชย	ขอนแก่น	0-4321-6158	-
4	สาวะถีพิทยาสรรพ์	2530	สาวะถี	เมืองขอนแก่น	ขอนแก่น	0-4344-8381	0-4344-8380
5	หนองนาคำวิทยาคม	2534	บ้านโคก	หนองนาคำ	ขอนแก่น	0-4321-7118	0-4321-7217
6	บ้านแฮดศึกษา	2536	บ้านแฮด	บ้านแฮด	ขอนแก่น	0-4321-8214	0-4321-8344
7	ขอนแก่นพัฒนาศึกษา	2549, 2553, 2554	สำราญ	เมืองขอนแก่น	ขอนแก่น	0-4339-3309	-

ที่มา : กลุ่มส่งเสริมการจัดการศึกษา

สำนักงานเขตพื้นที่การศึกษามัธยมศึกษาขอนแก่น

โรงเรียนมาตลาตราสถานกล
สำนักงานเขตพื้นที่การศึกษามัธยมศึกษาขอนแก่น
ประจำปีการศึกษา 2567

ที่	โรงเรียน	รุ่นที่	ตำบล	อำเภอ	จังหวัด	โทรศัพท์	โทรสาร
1	กัลยาณวัตร	1	ในเมือง	เมืองขอนแก่น	ขอนแก่น	0-4322-4427, 0-4322-1511	0-4322-4175
2	แก่นนครวิทยาลัย	1	ในเมือง	เมืองขอนแก่น	ขอนแก่น	0-4322-1783	0-4322-5637
3	ขอนแก่นวิทยายน	1	ในเมือง	เมืองขอนแก่น	ขอนแก่น	0-4324-6958	0-4324-1280
4	ขามแก่นนคร	1	ศิลา	เมืองขอนแก่น	ขอนแก่น	0-4324-1720	0-4324-1720
5	ชุมแพศึกษา	1	ชุมแพ	ชุมแพ	ขอนแก่น	0-4331-2195	0-4331-2195
6	นครขอนแก่น	1	บ้านทุ่ม	เมืองขอนแก่น	ขอนแก่น	0-4325-5272	0-4325-5274
7	บ้านไผ่	1	บ้านไผ่	บ้านไผ่	ขอนแก่น	0-4327-2622	0-4227-3623
8	พล	1	ลอมคอม	พล	ขอนแก่น	0-4341-4211	-
9	ภูเวียงวิทยา	1	ภูเวียง	ภูเวียง	ขอนแก่น	0-4329-1711	-
10	ศรีกระนวนวิทยาคม	1	หนองโก	กระนวน	ขอนแก่น	0-4325-1350	0-4325-1260
11	หนองเรือวิทยา	1	หนองเรือ	หนองเรือ	ขอนแก่น	0-4329-4073	0-4329-4073
12	หนองสองห้องวิทยา	1	หนองสองห้อง	หนองสองห้อง	ขอนแก่น	0-4349-1131	-
13	ขอนแก่นวิทยายน 2 (สยาม สุขุมโร)	2	พระลับ	เมืองขอนแก่น	ขอนแก่น	0-4346-6442	-
14	น้ำพองศึกษา	2	วังชัย	น้ำพอง	ขอนแก่น	0-4343-7701	0-4343-7701
15	บัวใหญ่พิทยาคม	2	บัวใหญ่	น้ำพอง	ขอนแก่น	0-4345-0886	0-4345-0886

โรงเรียนมาตลาทรฐานสากล
สำนักงานเขตพื้นที่การศึกษามัธยมศึกษาขอนแก่น
ประจำปีการศึกษา 2567

ที่	โรงเรียน	รุ่นที่	ตำบล	อำเภอ	จังหวัด	โทรศัพท์	โทรสาร
16	มัธยมศึกษา	2	กุดเค้า	มัญจาคีรี	ขอนแก่น	0-4328-9167	0-4328-9123
17	สวาศิทธิพิทยาสรรพ์	2	สวาศิ	เมืองขอนแก่น	ขอนแก่น	0-4344-8381	0-4344-8380
18	กุดขอนแก่นวิทยาคม	3	กุดขอนแก่น	ภูเวียง	ขอนแก่น	0-4321-0029	0-4321-0029
19	เขาสวนกวางวิทยานุกูล	3	คำม่วง	เขาสวนกวาง	ขอนแก่น	0-4344-9106	-
20	โคกโพธิ์ชัยศึกษา	3	บ้านโคก	โคกโพธิ์ชัย	ขอนแก่น	0-4321-6158	-
21	จตุรมิตรวิทยาการ	3	นาเพียง	ชุมแพ	ขอนแก่น	0-4329-6087	0-4329-6087
22	ชนบทศึกษา	3	ชนบท	ชนบท	ขอนแก่น	0-4328-6208	-
23	น้ำพองพัฒนศึกษา รังมิ่งคลาสิก	3	น้ำพอง	น้ำพอง	ขอนแก่น	0-4344-1002	-
24	โนนศิลาวิทยาการ	3	โนนศิลา	โนนศิลา	ขอนแก่น	0-4328-1060	0-4328-1060
25	บ้านไผ่พิทยาคม	3	หนองน้ำใส	บ้านไผ่	ขอนแก่น	06-6020-5559	-
26	บ้านลานวิทยาการ	3	หินตั้ง	บ้านไผ่	ขอนแก่น	0-4321-0016	0-4321-0016
27	ประชารัฐวิद्याเสริม	3	บ้านโต้น	พระยืน	ขอนแก่น	0-4330-9539	-
28	ผางวิทยายน	3	บ้านผาง	บ้านผาง	ขอนแก่น	0-4300-9866	-
29	เวียงนครวิทยาการ	3	หนองกงรัตนสาร	ภูเวียง	ขอนแก่น	0-4342-4321	0-4342-4321
30	เวียงวงกตวิทยาการ	3	ในเมือง	เวียงเก่า	ขอนแก่น	0-4343-8044	0-4343-8044

**โรงเรียนมาตานุสาสนสถาน
สำนักงานเขตพื้นที่การศึกษามัธยมศึกษาขอนแก่น
ประจำปีการศึกษา 2567**

ที่	โรงเรียน	รุ่นที่	ตำบล	อำเภอ	จังหวัด	โทรศัพท์	โทรสาร
31	เวียงน้อยศึกษา	3	เวียงน้อย	เวียงน้อย	ขอนแก่น	09-3474-6538	-
32	เวียงใหญ่วิทยาคม	3	เวียงใหญ่	เวียงใหญ่	ขอนแก่น	0-4349-6055	0-4349-6055
33	หนองนาคาวิทยาคม	3	บ้านโคก	หนองนาคา	ขอนแก่น	0-4321-7118	0-4321-7217
34	อุบลรัตน์พิทยาคม	3	เขื่อนอุบลรัตน์	อุบลรัตน์	ขอนแก่น	0-4344-6100	0-4344-6100
35	ขอนแก่นพัฒนศึกษา	5	สำราญ	เมืองขอนแก่น	ขอนแก่น	0-4339-3309	-
36	โคกสีพิทยาสรรพ์	5	โคกสี	เมืองขอนแก่น	ขอนแก่น	0-4328-3015	0-4328-3005
37	จระเข้วิทยายน	5	จระเข้	หนองเรือ	ขอนแก่น	0-4330-6347	0-4330-6347
38	เตรียมอุดมศึกษาพัฒนาการ ขอนแก่น	5	ท่าพระ	เมืองขอนแก่น	ขอนแก่น	0-4326-1154	0-4334-6404
39	ทุ่งใหญ่รัตนศึกษา	5	บ้านฝาง	กระนวน	ขอนแก่น	0-4330-6420	-
40	นาจานศึกษา	5	นาจาน	สีชมพู	ขอนแก่น	-	-
41	บ้านไผ่ศึกษา	5	หัวหนอง	บ้านไผ่	ขอนแก่น	0-4327-2541	-
42	บ้านแฮดศึกษา	5	บ้านแฮด	บ้านแฮด	ขอนแก่น	0-4321-8214	0-4321-8344
43	ประชารัฐพัฒนาการ	5	โนนพะยอม	ชนบท	ขอนแก่น	0-4300-9769	-
44	โคกนางามพิทยาสรรพ์	เข้าร่วมโครงการ ปี 2567	ศิลา	เมืองขอนแก่น	ขอนแก่น	08-8549-5550	-
45	ชุมแพพิทยาคม	เข้าร่วมโครงการ ปี 2567	วังหินลาด	ชุมแพ	ขอนแก่น	0-4321-0096	-

โรงเรียนมาตลาธรสถานสถล
สำนักงานเขตพื้นที่การศึกษามัธยมศึกษาขอนแก่น

ประจำปีการศึกษา 2567

ที่	โรงเรียน	รุ่นที่	ตำบล	อำเภอ	จังหวัด	โทรศัพท์	โทรสาร
46	ชัยางวิทยายน	เข้าร่วมโครงการ ปี 2567	ชัยาง	สีชมพู	ขอนแก่น	0-4342-4300	-
47	ท่านางแนววิทยายน	เข้าร่วมโครงการ ปี 2567	ท่านางแนว	เวียงน้อย	ขอนแก่น	0-4327-8084	-
48	เป็อยน้อยศึกษา	เข้าร่วมโครงการ ปี 2567	สระแก้ว	เป็อยน้อย	ขอนแก่น	0-4300-9797	-
49	ภูผาม่าน	เข้าร่วมโครงการ ปี 2567	ภูผาม่าน	ภูผาม่าน	ขอนแก่น	08-1051-8616	-
50	ลำน้ำพอง	เข้าร่วมโครงการ ปี 2567	ท่ากระเสริม	น้ำพอง	ขอนแก่น	09-9071-7779	-
51	โสกนกเต็นประชาอุฒม์	เข้าร่วมโครงการ ปี 2567	โสกนกเต็น	พล	ขอนแก่น	0-4300-9607	-

ที่มา : กลุ่มนิเทศ ติดตามและประเมินผลการจัดการศึกษา
สำนักงานเขตพื้นที่การศึกษามัธยมศึกษาขอนแก่น

โรงเรียนสุจริต
สำนักงานเขตพื้นที่การศึกษามัธยมศึกษาขอนแก่น
ประจำปีการศึกษา 2567

ที่	โรงเรียน	ตำบล	อำเภอ	จังหวัด	โทรศัพท์	โทรสาร
1	กัลยาณวัตร	ในเมือง	เมืองขอนแก่น	ขอนแก่น	0-4322-4427, 0-4322-1511	0-4322-4175
2	ก้านเหลืองวิทยาคม	ก้านเหลือง	เวียงน้อย	ขอนแก่น	0-4342-4393	-
3	กุตขอนแก่นวิทยาคม	กุตขอนแก่น	ภูเวียง	ขอนแก่น	0-4300-0369	-
4	ภูทองพิทยาลัย	ขามป้อม	เปือยน้อย	ขอนแก่น	0-4321-0010	-
5	แก่นนครพิทยาลัย	ในเมือง	เมืองขอนแก่น	ขอนแก่น	0-4322-1783	0-4322-5637
6	แก่นนครพิทยาลัย 2	บ้านเป็ด	เมืองขอนแก่น	ขอนแก่น	0-4332-5672	-
7	ขอนแก่นพัฒนศึกษา	สำราญ	เมืองขอนแก่น	ขอนแก่น	0-4339-3309	-
8	ขอนแก่นวิทยายน	ในเมือง	เมืองขอนแก่น	ขอนแก่น	0-4324-6958	-
9	ขอนแก่นวิทยายน 2 (สมาน สุเมโธ)	พระลับ	เมืองขอนแก่น	ขอนแก่น	0-4346-6442	-
10	ขอนแก่นวิทยายน 3	บ้านค้อ	เมืองขอนแก่น	ขอนแก่น	0-4304-0220	-
11	ขอนแก่นพิทยาลัย	บ้านเป็ด	เมืองขอนแก่น	ขอนแก่น	0-4342-3069	-
12	ข้าวเรียงศึกษา	ข้าวเรียง	ชุมแพ	ขอนแก่น	0-4346-3533	-
13	ขามแก่นนคร	ศิลา	เมืองขอนแก่น	ขอนแก่น	0-4324-1720	-
14	เขาสวนกวางวิทยานุกูล	คำม่วง	เขาสวนกวาง	ขอนแก่น	0-4344-9106, 0-4344-9251	-
15	คำแคนวิทยาคม	คำแคน	มัญจาคีรี	ขอนแก่น	06-6020-5559	-

โรงเรียนสุจริต
สำนักงานเขตพื้นที่การศึกษามัธยมศึกษาขอนแก่น

ประจำปีการศึกษา 2567

ที่	โรงเรียน	ตำบล	อำเภอ	จังหวัด	โทรศัพท์	โทรสาร
16	โคกนางามพิทยาสรรพ์	ศิลา	เมืองขอนแก่น	ขอนแก่น	08-8549-5550	-
17	โคกโพธิ์ไชยศึกษา	บ้านโคก	โคกโพธิ์ไชย	ขอนแก่น	0-4321-6158	-
18	โคกสีพิทยาสรรพ์	โคกสี	เมืองขอนแก่น	ขอนแก่น	0-4328-3015	-
19	จตุรมิตรวิทยาคาร	นาเพียง	ชุมแพ	ขอนแก่น	0-4329-6087	-
20	จระเข้วิทยายน	จระเข้	หนองเรือ	ขอนแก่น	0-4330-6347	-
21	ชนบทศึกษา	ชนบท	ชนบท	ขอนแก่น	0-4328-6208	-
22	ชุมแพพิทยาคม	วังหินลาด	ชุมแพ	ขอนแก่น	0-4321-0096	-
23	ชุมแพวิทยายน	ไชยสอ	ชุมแพ	ขอนแก่น	0-4331-2195	-
24	ชุมแพศึกษา	ชุมแพ	เมืองขอนแก่น	ขอนแก่น	0-4331-2195	-
25	ช้างางวิทยายน	ช้างาง	สีชมพู	ขอนแก่น	0-4342-4300	-
26	ดงบังวิทยายน	ดงเมืองแอม	เขาสวนกวาง	ขอนแก่น	08-1052-3508	-
27	ดงมันพิทยาคม	สะอาด	น้ำพอง	ขอนแก่น	0-4330-6472	-
28	เตรียมอุดมศึกษาพัฒนาการ ขอนแก่น	ท่าพระ	เมืองขอนแก่น	ขอนแก่น	0-4326-1154	0-4334-6404
29	ไตรคามวิทยา	ดงเค็ง	หนองสองห้อง	ขอนแก่น	0-4304-0176	-
30	ท่านางแนววิทยายน	ท่านางแนว	แวงน้อย	ขอนแก่น	0-4327-8084	-

โรงเรียนสุจริต
สำนักงานเขตพื้นที่การศึกษามัธยมศึกษาขอนแก่น
ประจำปีการศึกษา 2567

ที่	โรงเรียน	ตำบล	อำเภอ	จังหวัด	โทรศัพท์	โทรสาร
31	ท่าศาลาประชาบาลสุรณ	ท่าศาลา	มัญจาคีรี	ขอนแก่น	0-4321-0265	-
32	ทุ่งใหญ่รัตนศึกษา	บ้านฝาง	กระนวน	ขอนแก่น	0-4330-6420	-
33	เทพศิรินทร์ ขอนแก่น	เมืองเก่า	เมืองขอนแก่น	ขอนแก่น	0-4391-6054	-
34	นครขอนแก่น	บ้านทุ่ม	เมืองขอนแก่น	ขอนแก่น	0-4325-5272	0-4325-5274
35	นาจามศึกษา	นาจาม	สีชมพู	ขอนแก่น	08-5693-5551	-
36	น้ำพองพัฒนศึกษา รังมิ่งคลาภิเษก	น้ำพอง	น้ำพอง	ขอนแก่น	0-4344-1002	-
37	น้ำพองศึกษา	วังชัย	น้ำพอง	ขอนแก่น	0-4343-1701	-
38	โนนขำวิทยา	โนนขำ	พล	ขอนแก่น	0-4341-8240	-
39	โนนศิลาวิทยาคม	โนนศิลา	โนนศิลา	ขอนแก่น	0-4328-1060	-
40	โนนสะอาดวิทยาคาร	โนนสะอาด	แก่งใหญ่	ขอนแก่น	08-3338-8929	-
41	บัวแก้วพิทยาคม	ศรีสุทธาลัย	อุบลรัตน์	ขอนแก่น	08-3147-7609	-
42	บัวใหญ่พิทยาคม	บัวใหญ่	น้ำพอง	ขอนแก่น	0-4345-0886	-
43	บ้านไผ่	ในเมือง	บ้านไผ่	ขอนแก่น	0-4327-2622	0-4327-3623
44	บ้านไผ่พิทยาคม	หนองน้ำใส	บ้านไผ่	ขอนแก่น	09-1065-1564	-
45	บ้านไผ่ศึกษา	หัวหนอง	บ้านไผ่	ขอนแก่น	0-4327-2541	-

โรงเรียนสุจริต
สำนักงานเขตพื้นที่การศึกษามัธยมศึกษาขอนแก่น

ประจำปีการศึกษา 2567

ที่	โรงเรียน	ตำบล	อำเภอ	จังหวัด	โทรศัพท์	โทรสาร
46	บ้านลานวิทยาคม	หินตั้ง	บ้านฝั่	ขอนแก่น	0-4300-9776	-
47	บ้านแฮดศึกษา	บ้านแฮด	บ้านแฮด	ขอนแก่น	0-4321-8214	-
48	บึงไทรพิทยาคม	บ้านดง	อุบลรัตน์	ขอนแก่น	0-4321-0804	-
49	เบญจมิตรวิทยา	หันโจด	หนองสองห้อง	ขอนแก่น	0-4300-0572	-
50	ประชากรรัฐพัฒนาคาร	โนนพะยอม	ชนบท	ขอนแก่น	0-4300-9769	-
51	ประชากรรัฐวิทยาเสริม	บ้านไต้	พระยืน	ขอนแก่น	0-4330-9539	-
52	ป่าหวายวิทยายน	ป่าหวายนึ่ง	บ้านฝาง	ขอนแก่น	0-4346-0274	-
53	เป็อยน้อยศึกษา	สระแก้ว	เป็อยน้อย	ขอนแก่น	0-4300-9797	-
54	ผาขามวิทยายน	ปริบูรณ์	ชุมแพ	ขอนแก่น	0-4321-3825	-
55	ผางวิทยายน	บ้านฝาง	บ้านฝาง	ขอนแก่น	0-4300-9866	-
56	พล	ลอมคอม	พล	ขอนแก่น	0-4341-4211	-
57	พลพัฒนศึกษา	หนองแวงนางเป้า	พล	ขอนแก่น	08-7431-5449	-
58	พังทวยพัฒนศึกษา	พังทวย	น้ำพอง	ขอนแก่น	08-9709-6309	-
59	ภูผาม่าน	ภูผาม่าน	ภูผาม่าน	ขอนแก่น	08-1051-8616	-
60	ภูเวียงวิทยาคม	ภูเวียง	ภูเวียง	ขอนแก่น	0-4329-1711	-

โรงเรียนสุจริต
สำนักงานเขตพื้นที่การศึกษามัธยมศึกษาขอนแก่น

ประจำปีการศึกษา 2567

ที่	โรงเรียน	ตำบล	อำเภอ	จังหวัด	โทรศัพท์	โทรสาร
61	ม่วงหวานพัฒนศึกษา	ม่วงหวาน	น้ำพอง	ขอนแก่น	0-4330-6382	-
62	มัญจาคีรีศึกษา	กุดเค้า	มัญจาคีรี	ขอนแก่น	0-4328-9167	-
63	มัธยมตลาดใหญ่วิทยา	ยางคำ	หนองเรือ	ขอนแก่น	09-3332-0995	-
64	มัธยมโพ้นฟ้า	โพ้นฟ้า	มัญจาคีรี	ขอนแก่น	08-5738-3447	-
65	ยางคำพิทยาคม	ห้วยยาง	กระนวน	ขอนแก่น	0-4321-0712	-
66	ลำน้ำพอง	ท่ากระเสริม	น้ำพอง	ขอนแก่น	09-9071-7779	-
67	เวียงนครวิทยาคม	หนองกงจนสาร	ภูเวียง	ขอนแก่น	0-4342-4321	-
68	เวียงวงกตวิทยาคม	ในเมือง	เวียงเก่า	ขอนแก่น	0-4343-8044	-
69	เวียงน้อยศึกษา	เวียงน้อย	เวียงน้อย	ขอนแก่น	09-3474-6538	-
70	เวียงใหญ่วิทยา	เวียงใหญ่	เวียงใหญ่	ขอนแก่น	0-4349-6055	-
71	ศรีกระนวนวิทยาคม	หนองโก	กระนวน	ขอนแก่น	0-4325-1350	0-4325-1260
72	ศรีหนองกาววิทยา	ลำโรง	หนองสองห้อง	ขอนแก่น	0-4330-6422	-
73	สันติพัฒน์กิจวิทยา	หนองปลาหมอ	โนนศิลา	ขอนแก่น	0-4321-0673	-
74	สวະถึพึทยาสรรพ์	สวະถึ	เมืองขอนแก่น	ขอนแก่น	0-4344-8381	0-4344-8380
75	สีหราชเดโชชัย	ศิลา	เมืองขอนแก่น	ขอนแก่น	0-4320-2196	-

โรงเรียนสุจริต
สำนักงานเขตพื้นที่การศึกษามัธยมศึกษาขอนแก่น
ประจำปีการศึกษา 2567

ที่	โรงเรียน	ตำบล	อำเภอ	จังหวัด	โทรศัพท์	โทรสาร
76	โสกนกเต็นประชาอุบลณ์	โสกนกเต็น	พล	ขอนแก่น	0-4300-9607	-
77	หนองขามพิทยาคม	โนนสมบูรณ์	บ้านแฮด	ขอนแก่น	0-4326-7132	-
78	หนองตาไก้ศึกษา	สีชมพู	สีชมพู	ขอนแก่น	08-7866-1792	-
79	หนองนาคำวิทยาคม	บ้านโคก	หนองนาคำ	ขอนแก่น	0-4321-7118	0-4321-7217
80	หนองเรือวิทยา	หนองเรือ	หนองเรือ	ขอนแก่น	0-4329-4073	-
81	หนองสองห้องวิทยา	หนองสองห้อง	หนองสองห้อง	ขอนแก่น	0-4349-1131	-
82	หนองเสาเส้าวิทยาคาร	หนองเสาเส้า	ชุมแพ	ขอนแก่น	0-4321-0097	-
83	เหล่าใหญ่นาข่าวิทยาคม	นาข่า	มีนบุรี	ขอนแก่น	09-5670-6574	-
84	อุบลรัตน์พิทยาคม	เขื่อนอุบลรัตน์	อุบลรัตน์	ขอนแก่น	0-4344-6100	-

ที่มา : กลุ่มนิเทศ ติดตามและประเมินผลการจัดการศึกษา
สำนักงานเขตพื้นที่การศึกษามัธยมศึกษาขอนแก่น

โรงเรียนอัคราการแข่งชั้นสูง
สำนักงานเขตพื้นที่การศึกษามัธยมศึกษาขอนแก่น

ประจำปีการศึกษา 2567

ที่	โรงเรียน	ตำบล	อำเภอ	จังหวัด	โทรศัพท์	โทรสาร
1	ขอนแก่นวิทยายน	ในเมือง	เมืองขอนแก่น	ขอนแก่น	0-4324-6958	0-4324-1280
2	กัลยาณวัตร	ในเมือง	เมืองขอนแก่น	ขอนแก่น	0-4322-4427	0-4322-4175
3	แก่นนครวิทยาลัย	ในเมือง	เมืองขอนแก่น	ขอนแก่น	0-4322-1783	0-4322-5637
4	บ้านไผ่	บ้านไผ่	บ้านไผ่	ขอนแก่น	0-4327-2622	0-4327-3623
5	ศรีกระนวนวิทยาคม	หนองโก	กระนวน	ขอนแก่น	0-4325-1305	0-4325-1260
6	น้ำพองศึกษา	วังชัย	น้ำพอง	ขอนแก่น	0-4343-1701	0-4343-1701
7	ชุมแพศึกษา	ชุมแพ	ชุมแพ	ขอนแก่น	0-4331-2195	0-4331-2195
8	หนองเรือวิทยา	หนองเรือ	หนองเรือ	ขอนแก่น	0-4329-4073	0-4329-4073

ที่มา : กลุ่มส่งเสริมการจัดการศึกษา

สำนักงานเขตพื้นที่การศึกษามัธยมศึกษาขอนแก่น

โรงเรียนจัดการเรียนรู้ในศตวรรษที่ 21 (มี 4 รูปแบบ)

สำนักงานเขตพื้นที่การศึกษามัธยมศึกษาขอนแก่น

ประจำปีการศึกษา 2567

รูปแบบที่ 1 แบบเตรียมพื้นฐานความถนัดในสาขาวิชาชีพสำหรับนักเรียนศึกษาต่ออุดมศึกษา

ที่	โรงเรียน	ตำบล	อำเภอ	จังหวัด	โทรศัพท์	โทรสาร
1	ขอนแก่นวิทยายน	ในเมือง	เมืองขอนแก่น	ขอนแก่น	0-4324-6958	0-4324-1280

รูปแบบที่ 2 แบบหลักสูตรเรียนร่วมอาชีวศึกษาและมัธยมศึกษาตอนปลาย (ทวิศึกษา)

ที่	โรงเรียน	ตำบล	อำเภอ	จังหวัด	โทรศัพท์	โทรสาร
1	จตุรมิตรวิทยาการ	นาเพียง	ชุมแพ	ขอนแก่น	0-4329-6087	0-4329-6087
2	ผาขาววิทยายน	บริบูรณ์	สีชมพู	ขอนแก่น	0-4342-3825	-
3	โนนสะอาดวิทยาคาร	โนนสะอาด	เวียงใหญ่	ขอนแก่น	08-3338-8929	-
4	น้ำพองพัฒนศึกษา รังมิ่งคลาสิก	น้ำพอง	น้ำพอง	ขอนแก่น	0-4344-1002	-
5	บ้านไผ่พิทยาคม	หนองน้ำใส	บ้านไผ่	ขอนแก่น	06-6020-5559	-
6	ท่านางแก้ววิทยายน	ท่านางแก้ว	เวียงน้อย	ขอนแก่น	0-4327-8084	-
7	หนองตาไก้ศึกษา	สีชมพู	สีชมพู	ขอนแก่น	08-7866-1792	-
8	สันติพัฒน์กิจวิทยา	หนองปลาหมอ	โนนศิลา	ขอนแก่น	0-4329-0673	-

รูปแบบที่ 2 แบบหลักสูตรเรียนรวมอาชีพศึกษาและมัธยมศึกษาตอนปลาย (ทวิศึกษา)

ที่	โรงเรียน	ตำบล	อำเภอ	จังหวัด	โทรศัพท์	โทรสาร
9	พัฒนศึกษา	หนองแวงนางบัว	พล	ขอนแก่น	08-7431-5449	-
10	ขอนแก่นวิทยายน 2 (สมาน สุเมโธ)	พระลับ	เมืองขอนแก่น	ขอนแก่น	0-4346-6442	-
11	อุบลรัตน์พิทยาคม	เขื่อนอุบลรัตน์	อุบลรัตน์	ขอนแก่น	0-4344-6100	0-4344-6100
12	ทุ่งใหญ่นเรศวรศึกษา	บ้านฝาง	กระนวน	ขอนแก่น	0-4330-6420	-
13	โคกนางามพิทยาสรรพ์	นางาม	มีชัยคีรี	ขอนแก่น	08-8549-5550	-
14	ชนบทศึกษา	ชนบท	ชนบท	ขอนแก่น	0-4328-6208	-
15	โนนศิลาวิทยาคม	โนนศิลา	โนนศิลา	ขอนแก่น	0-4328-1060	0-4328-1060
16	หนองเรือวิทยา	หนองเรือ	หนองเรือ	ขอนแก่น	0-4329-4073	0-4329-4073
17	จระเข้วิทยายน	จระเข้	หนองเรือ	ขอนแก่น	0-4330-6347	0-4330-6347
18	หนองเสาเล้าวิทยาคาร	หนองเสาเล้า	ชุมแพ	ขอนแก่น	0-4321-0097	0-4321-0097
19	นาจานศึกษา	นาจาน	สีชมพู	ขอนแก่น	08-5693-5551	-
20	ภูเวียงวิทยาคม	ภูเวียง	ภูเวียง	ขอนแก่น	0-4329-1711	-
21	กุดขอนแก่นวิทยาคม	กุดขอนแก่น	ภูเวียง	ขอนแก่น	0-4321-0029	0-4321-0029
22	เวียงนครวิทยาคม	หนองกุงชนสาร	ภูเวียง	ขอนแก่น	0-4342-4321	0-4342-4321
23	ขอนแก่นวิทยายน 3	บ้านค้อ	เมืองขอนแก่น	ขอนแก่น	0-4304-0220	0-4304-0220
24	กู่ทองพิทยาลัย	ขามเปือม	เปือยน้อย	ขอนแก่น	0-4332-0010	-

รูปแบบที่ 3 แบบหลักสูตรระยะสั้นในระดับชั้นมัธยมศึกษาตอนต้น

ที่	โรงเรียน	ตำบล	อำเภอ	จังหวัด	โทรศัพท์	โทรสาร
1	ลำน้ำพอง	ท่ากระเสริม	น้ำพอง	ขอนแก่น	0-4321-0263	0-4321-0263
2	บ้านแฮดศึกษา	บ้านแฮด	บ้านแฮด	ขอนแก่น	0-4321-8214	0-4321-8344

รูปแบบที่ 4 แบบการเรียนรู้เป็นผู้ประกอบการธุรกิจพอเพียง

ที่	โรงเรียน	ตำบล	อำเภอ	จังหวัด	โทรศัพท์	โทรสาร
1	น้ำพองพัฒนศึกษา รัชมิ่งคลาภิเษก	น้ำพอง	น้ำพอง	ขอนแก่น	0-4344-1002	-
2	ชุมแพพิทยาคม	วังหินลาด	ชุมแพ	ขอนแก่น	0-4321-0096	0-4321-0096

ที่มา : กลุ่มนิเทศ ติดตามและประเมินผลการจัดการศึกษา
สำนักงานเขตพื้นที่การศึกษามัธยมศึกษาขอนแก่น

โรงเรียนจัดการเรียนรู้สะเต็มศึกษา
สำนักงานเขตพื้นที่การศึกษามัธยมศึกษาขอนแก่น
ประจำปีการศึกษา 2567

ที่	โรงเรียน	ตำบล	อำเภอ	จังหวัด	โทรศัพท์	โทรสาร
1	แก่นนครวิทยาลัย	ในเมือง	เมืองขอนแก่น	ขอนแก่น	0-4322-1783	0-4322-5637
2	ชนบทศึกษา	ชนบท	ชนบท	ขอนแก่น	0-4328-6208	-
3	พล	ลอมคอม	พล	ขอนแก่น	0-4341-4211	-
4	หนองเรือวิทยา	หนองเรือ	หนองเรือ	ขอนแก่น	0-4329-4073	0-4329-4073
5	ขอนแก่นวิทยายน	ในเมือง	เมืองขอนแก่น	ขอนแก่น	0-4324-6958	0-4324-1280
6	ศรีกระนวนวิทยาคม	หนองโก	กระนวน	ขอนแก่น	0-4325-1350	0-4325-1260
7	น้ำพองศึกษา	วังชัย	น้ำพอง	ขอนแก่น	0-4343-1701	0-4343-1701
8	ชุมแพศึกษา	ชุมแพ	ชุมแพ	ขอนแก่น	0-4331-2195	0-4331-2195
9	ขอนแก่นวิทยาลัย	บ้านเป็ด	เมืองขอนแก่น	ขอนแก่น	0-4342-3069	-
10	บ้านไผ่	ในเมือง	บ้านไผ่	ขอนแก่น	0-4327-2622	0-4327-3623
11	แวงน้อยศึกษา	แวงน้อย	แวงน้อย	ขอนแก่น	-	-

ที่มา : กลุ่มนิเทศ ติดตามและประเมินผลการจัดการศึกษา
 สำนักงานเขตพื้นที่การศึกษามัธยมศึกษาขอนแก่น

โรงเรียนวิถิพุทธ
สำนักงานเขตพื้นที่การศึกษามัธยมศึกษาขอนแก่น
ประจำปีการศึกษา 2567

ที่	โรงเรียน	ตำบล	อำเภอ	จังหวัด	โทรศัพท์	โทรสาร
1	หนองเรือวิทยา	หนองเรือ	หนองเรือ	ขอนแก่น	0-4329-4073	-
2	ก้านเหลืองวิทยา	ก้านเหลือง	เวียงชัย	ขอนแก่น	0-4342-4393	-
3	บ้านแฮดศึกษา	บ้านแฮด	บ้านแฮด	ขอนแก่น	0-4321-8214	-
4	เบญจมิตรวิทยา	หันโจด	หนองสองห้อง	ขอนแก่น	0-4300-0572	-
5	เตรียมอุดมศึกษาพัฒนาการ ขอนแก่น	ท่าพระ	เมืองขอนแก่น	ขอนแก่น	0-4326-1154	0-4334-6404
6	ท่าม่วงแนววิทยายน	ท่าม่วงแนว	เวียงชัย	ขอนแก่น	0-4327-8084	-
7	โคกนางามพิทยาสรรพ์	ศิลา	เมืองขอนแก่น	ขอนแก่น	08-8549-5550	-
8	จระเข้วิทยา	จระเข้	หนองเรือ	ขอนแก่น	0-4330-6347	-
9	เวียงนครวิทยา	หนองกุงธาร	ภูเวียง	ขอนแก่น	0-4342-4321	-
10	บ้านลานวิทยา	หินตั้ง	บ้านไผ่	ขอนแก่น	0-4300-9776	-
11	ภูผามาน	ภูผามาน	ภูผามาน	ขอนแก่น	-	-
12	ดงมันพิทยาคม	สะอาด	น้ำพอง	ขอนแก่น	0-4330-6472	-
13	ชุมแพพิทยาคม	วังหินลาด	ชุมแพ	ขอนแก่น	0-4321-0096	-
14	มัธยมตลาดใหญ่วิทยา	ยางคำ	หนองเรือ	ขอนแก่น	-	-
15	เหล่าใหญ่อนุชาวิทยา	นาข่า	มัญจาคีรี	ขอนแก่น	-	-
16	ชนบทศึกษา	ชนบท	ชนบท	ขอนแก่น	0-4328-6208	-
17	ขอนแก่นวิทยาลัย	บ้านเป็ด	เมืองขอนแก่น	ขอนแก่น	0-4342-3069	-
18	ผาขาววิทยายน	บริบูรณ์	ชุมแพ	ขอนแก่น	0-4321-3825	-
19	ชุมแพศึกษา	ชุมแพ	เมืองขอนแก่น	ขอนแก่น	0-4331-2195	-

โรงเรียนวิถิพุทธ
สำนักงานเขตพื้นที่การศึกษามัธยมศึกษาขอนแก่น
ประจำปีการศึกษา 2567

ที่	โรงเรียน	ตำบล	อำเภอ	จังหวัด	โทรศัพท์	โทรสาร
20	กุดขอนแก่นวิทยาคม	กุดขอนแก่น	ภูเวียง	ขอนแก่น	0-4300-0369	-
21	จตุรมิตรวิทยาคาร	นาเพียง	ชุมแพ	ขอนแก่น	0-4329-6087	-
22	บัวแก้วพิทยาคม	ศรีสุทธราญ	อุบลรัตน์	ขอนแก่น	-	-
23	คำแคนวิทยาคม	คำแคน	มัญจาคีรี	ขอนแก่น	-	-
24	มัญจาคีรี	กุดเค้า	มัญจาคีรี	ขอนแก่น	0-4328-9167	-
25	นครขอนแก่น	บ้านทุ่ม	เมืองขอนแก่น	ขอนแก่น	0-4325-5272	0-4325-5274
26	สันติพัฒนกิจวิทยา	หนองปลาหมอ	โนนศิลา	ขอนแก่น	0-4321-0673	-
27	ชุมแพวิทยายน	ไชยสอ	ชุมแพ	ขอนแก่น	0-4331-2195	-
28	บ้านโนนพิทยาคม	หนองน้ำใส	บ้านไผ่	ขอนแก่น	-	-
29	ท่าศาลาประชาชนุสรณ์	ท่าศาลา	มัญจาคีรี	ขอนแก่น	0-4321-0265	-
30	สีหราชเดโชชัย	ศิลา	เมืองขอนแก่น	ขอนแก่น	0-4320-2196	-
31	ศรีหนองกาวิทยา	ลำโรง	หนองสองห้อง	ขอนแก่น	0-4330-6422	-
32	เขาสวนกวางวิทยานุกูล	ค้ำม่วง	เขาสวนกวาง	ขอนแก่น	0-4344-9106, 0-4344-9251	-
33	แก่นนครวิทยาลัย 2	บ้านเป็ด	เมืองขอนแก่น	ขอนแก่น	0-4332-5672	-
34	โนนสะอาดวิทยาการ	โนนสะอาด	เวียงใหญ่	ขอนแก่น	08-3338-8929	-
35	พระราชรัฐพัฒนาการ	โนนพะยอม	ชนบท	ขอนแก่น	0-4300-9769	-
36	มัธยมโพ้นเหล็ก	โพ้นเหล็ก	มัญจาคีรี	ขอนแก่น	08-5738-3447	-
37	หนองนาควิทยาคม	บ้านโคก	หนองนาควา	ขอนแก่น	0-4321-7118	0-4321-7217
38	ภูทองพิทยาลัย	ขามป้อม	เปือยน้อย	ขอนแก่น	0-4321-0010	-

โรงเรียนวิถิพุทธ
สำนักงานเขตพื้นที่การศึกษามัธยมศึกษาขอนแก่น
ประจำปีการศึกษา 2567

ที่	โรงเรียน	ตำบล	อำเภอ	จังหวัด	โทรศัพท์	โทรสาร
39	โนนขาววิทยา	โนนขา	พล	ขอนแก่น	0-4341-8240	-
40	บัวใหญ่พิทยาคม	บัวใหญ่	น้ำพอง	ขอนแก่น	0-4345-0886	-
41	แวงน้อยศึกษา	แวงน้อย	แวงน้อย	ขอนแก่น	09-3474-6538	-
42	ขอนแก่นวิทยายน 2 (สมาน สุเมโธ)	พระลับ	เมืองขอนแก่น	ขอนแก่น	0-4346-6442	-
43	สวาศิทธิพิทยาสรรพ์	สวาศิ	เมืองขอนแก่น	ขอนแก่น	0-4344-8381	0-4344-8380
44	บ้านไผ่ศึกษา	หัวหนอง	บ้านไผ่	ขอนแก่น	0-4327-2541	-
45	พิงทุยพัฒนศึกษา	พิงทุย	น้ำพอง	ขอนแก่น	-	-
46	อุบลรัตน์พิทยาคม	เขื่อนอุบลรัตน์	อุบลรัตน์	ขอนแก่น	0-4344-6100	-
47	โคกโพธิ์ไชยศึกษา	บ้านโคก	โคกโพธิ์ไชย	ขอนแก่น	0-4321-6158	-
48	แวงใหญ่วิทยา	แวงใหญ่	แวงใหญ่	ขอนแก่น	0-4349-6055	-
49	หนองเสาเล้าวิทยา	หนองเสาเล้า	ชุมแพ	ขอนแก่น	0-4321-0097	-
50	ฝางวิทยายน	บ้านฝาง	บ้านฝาง	ขอนแก่น	0-4300-9866	-
51	นาจานศึกษา	นาจาน	สีชมพู	ขอนแก่น	-	-
52	เทพศิรินทร์ ขอนแก่น	เมืองเก่า	เมืองขอนแก่น	ขอนแก่น	0-4391-6054	-
53	ข้าวเรียงศึกษา	นาสีนวน	ข้าวเรียง	ชุมแพ	0-4346-3533	-
54	ลำน้ำพอง	ท่ากระเสริม	น้ำพอง	ขอนแก่น	-	-

ที่มา : กลุ่มนิเทศ ติดตามและประเมินผลการจัดการศึกษา
สำนักงานเขตพื้นที่การศึกษามัธยมศึกษาขอนแก่น

โรงเรียนโครงการพัฒนาประเทศไทยเป็นศูนย์กลางการศึกษาในภูมิภาค (Education Hub) รุ่นที่ 3

สำนักงานเขตพื้นที่การศึกษามัธยมศึกษาขอนแก่น

ประจำปีการศึกษา 2567

ที่	โรงเรียน	ตำบล	อำเภอ	จังหวัด	โทรศัพท์	โทรสาร
1	แก่นนครวิทยาลัย	ในเมือง	เมืองขอนแก่น	ขอนแก่น	0-4322-1783	0-4322-5637

โรงเรียนในโครงการพัฒนาการบริหารรูปแบบนิติบุคคล

สำนักงานเขตพื้นที่การศึกษามัธยมศึกษาขอนแก่น

ประจำปีการศึกษา 2567

ที่	โรงเรียน	ตำบล	อำเภอ	จังหวัด	โทรศัพท์	โทรสาร
1	ขอนแก่นวิทยายน	ในเมือง	เมืองขอนแก่น	ขอนแก่น	0-4324-6958	0-4324-1280

ที่มา : กลุ่มนิเทศ ติดตามและประเมินผลการจัดการศึกษา

สำนักงานเขตพื้นที่การศึกษามัธยมศึกษาขอนแก่น

โรงเรียนภายใต้โครงการคอนเนกซ์อีดี
สำนักงานเขตพื้นที่การศึกษามัธยมศึกษาขอนแก่น

ประจำปีการศึกษา 2567

ที่	โรงเรียน	ตำบล	อำเภอ	จังหวัด	โทรศัพท์	โทรสาร	ประเภทโรงเรียน
1	ก้านเหลืองวิทยาคม	ก้านเหลือง	แวงน้อย	ขอนแก่น	0-4342-4393	0-4342-4393	พระราชวัง รุ่นที่ 1
2	ชุมแพพิทยาคม	วังหินลาด	ชุมแพ	ขอนแก่น	0-4321-0096	0-4321-0096	พระราชวัง รุ่นที่ 1
3	หนองเส้าวิทยาคาร	หนองเส้าเก่า	ชุมแพ	ขอนแก่น	0-4321-0097	0-4321-0097	พระราชวัง รุ่นที่ 1
4	บ้านไผ่ศึกษา	หัวหนอง	บ้านไผ่	ขอนแก่น	08-3451-4969	0-4327-2541	พระราชวัง รุ่นที่ 1
5	ขอนแก่นวิทยายน 2 (สมาน สุเมโธ)	พระลับ	เมืองขอนแก่น	ขอนแก่น	0-4346-6442	-	พระราชวัง รุ่นที่ 1
6	พังทวยพัฒนศึกษา	พังทวย	น้ำพอง	ขอนแก่น	08-9709-6309	-	พระราชวัง รุ่นที่ 1
7	ลำน้ำพอง	ท่ากระเสริม	น้ำพอง	ขอนแก่น	08-2316-2479	-	พระราชวัง รุ่นที่ 1
8	สาวะถีพิทยาสรรพ์	สาวะถี	เมืองขอนแก่น	ขอนแก่น	0-4344-8381	0-4344-8380	พระราชวัง รุ่นที่ 3
9	จตุรมิตรวิทยาคาร	นาเพียง	ชุมแพ	ขอนแก่น	0-4329-6087	0-4329-6087	พระราชวัง รุ่นที่ 3
10	ชุมแพวิทยายน	ไชยสอ	ชุมแพ	ขอนแก่น	0-4331-2195	-	พระราชวัง รุ่นที่ 3
11	ชนบทศึกษา	ชนบท	ชนบท	ขอนแก่น	0-4328-6208	-	พระราชวัง รุ่นที่ 3

ที่มา : กลุ่มนิเทศ ติดตามและประเมินผลการจัดการศึกษา
สำนักงานเขตพื้นที่การศึกษามัธยมศึกษาขอนแก่น

โรงเรียนคุณภาพประจำตำบล "1 ตำบล 1 โรงเรียนคุณภาพ" ระดับมัธยมศึกษา

สำนักงานเขตพื้นที่การศึกษามัธยมศึกษาขอนแก่น

ประจำปีการศึกษา 2567

ที่	โรงเรียน	ตำบล	อำเภอ	จังหวัด	โทรศัพท์	โทรสาร
1	เขาสวนกวางวิทยานุกูล	คำม่วง	เขาสวนกวาง	ขอนแก่น	0-4344-9106	-
2	เปือยน้อยศึกษา	เปือยน้อย	เปือยน้อย	ขอนแก่น	0-4300-9797	-
3	ภูทองพิทยาลัย	ขามป้อม	เปือยน้อย	ขอนแก่น	0-4321-0010	-
4	ขอนแก่นวิทยาลัย	บ้านเป็ด	เมืองขอนแก่น	ขอนแก่น	0-4342-3069	-
5	ขอนแก่นวิทยายน 2 (สมาน สุเมธ)	พระลับ	เมืองขอนแก่น	ขอนแก่น	0-4346-6442	-
6	เวียงวงกตวิทยาคม	ในเมือง	เวียงเก่า	ขอนแก่น	0-4343-8044	0-4343-8044
7	เวียงใหญ่วิทยาคม	เวียงใหญ่	เวียงใหญ่	ขอนแก่น	0-4349-6055	0-4349-6055
8	โนนสะอาดวิทยาคาร	โนนสะอาด	เวียงใหญ่	ขอนแก่น	08-3338-8929	-
9	เวียงน้อยศึกษา	เวียงน้อย	เวียงน้อย	ขอนแก่น	09-3474-6538	-
10	ก้านเหลืองวิทยาคม	ก้านเหลือง	เวียงน้อย	ขอนแก่น	0-4342-4393	0-4342-4393
11	โคกโพธิ์ไชยศึกษา	บ้านโคก	โคกโพธิ์ไชย	ขอนแก่น	0-4321-6158	-
12	โนนศิลาวิทยาคม	โนนศิลา	โนนศิลา	ขอนแก่น	0-4328-1060	0-4328-1060
13	ทุ่งใหญ่รัตนศึกษา	บ้านผาง	กระนวน	ขอนแก่น	0-4330-6420	-
14	ศรีกระนวนวิทยาคม	หนองโก	กระนวน	ขอนแก่น	0-4325-1350	0-4325-1260
15	ชนบทศึกษา	ชนบท	ชนบท	ขอนแก่น	0-4328-6208	-
16	ชุมแพพิทยาคม	วังหินลาด	ชุมแพ	ขอนแก่น	0-4321-0096	0-4321-0096
17	หนองเสลาดำวิทยาคาร	หนองเสลาดำ	ชุมแพ	ขอนแก่น	0-4321-0097	0-4321-0097
18	บัวใหญ่พิทยาคม	บัวใหญ่	น้ำพอง	ขอนแก่น	0-4345-0886	0-4345-0886
19	บ้านแฮดศึกษา	บ้านแฮด	บ้านแฮด	ขอนแก่น	0-4321-8214	0-4321-8344
20	บ้านไผ่พิทยาคม	หนองน้ำใส	บ้านไผ่	ขอนแก่น	06-6020-5559	-

โรงเรียนคุณภาพประจำตำบล "1 ตำบล 1 โรงเรียนคุณภาพ" ระดับมัธยมศึกษา

สำนักงานเขตพื้นที่การศึกษามัธยมศึกษาขอนแก่น

ประจำปีการศึกษา 2567

ที่	โรงเรียน	ตำบล	อำเภอ	จังหวัด	โทรศัพท์	โทรสาร
21	บ้านลานวิทยาคม	หินตั้ง	บ้านไผ่	ขอนแก่น	0-4300-9776	0-4300-9776
22	ผางวิทยายน	บ้านผาง	บ้านผาง	ขอนแก่น	0-4300-9866	-
23	ประชารัฐวิทยาสริม	บ้านโพน	พระยืน	ขอนแก่น	0-4330-9539	0-4330-9539
24	พล	ดอมคอม	พล	ขอนแก่น	0-4341-4211	-
25	ภูเวียงวิทยาคม	ภูเวียง	ภูเวียง	ขอนแก่น	0-4329-1711	-
26	ภูผาม่าน	ภูผาม่าน	ภูผาม่าน	ขอนแก่น	08-1051-8616	-
27	มัญจาคีรี	กุดเค้า	มัญจาคีรี	ขอนแก่น	0-4328-9167	0-4328-9123
28	เหล่าใหญ่นาขาววิทยาคม	นาข่า	มัญจาคีรี	ขอนแก่น	0-4321-0128	-
29	โคกนางรมพิทยสรวรพ์	นางาม	มัญจาคีรี	ขอนแก่น	0-4323-8878	-
30	หนองตาไก้ศึกษา	สีชมพู	สีชมพู	ขอนแก่น	0-4321-0210	-
31	หนองเรือวิทยา	หนองเรือ	หนองเรือ	ขอนแก่น	0-4329-4073	0-4329-4332
32	หนองนาคำวิทยาคม	หนองนาคำ	หนองนาคำ	ขอนแก่น	0-4321-7217	-
33	ศรีหนองกาววิทยา	ลำโรง	หนองสองห้อง	ขอนแก่น	0-4321-0642	-
34	หนองสองห้องวิทยา	หนองสองห้อง	หนองสองห้อง	ขอนแก่น	0-4349-1131	-
35	อุบลรัตน์พิทยาคม	เขื่อนอุบลรัตน์	อุบลรัตน์	ขอนแก่น	0-4344-6100	-
36	บัวแก้วพิทยาคม	ศรีสุขสำราญ	อุบลรัตน์	ขอนแก่น	08-3147-7609	-

ที่มา : กลุ่มนิเทศ ติดตามและประเมินผลการจัดการศึกษา

สำนักงานเขตพื้นที่การศึกษามัธยมศึกษาขอนแก่น

โรงเรียนคุณภาพตามนโยบาย "1 อำเภอ 1 โรงเรียนคุณภาพ"

สำนักงานเขตพื้นที่การศึกษามัธยมศึกษาขอนแก่น

ประจำปีการศึกษา 2567

ที่	โรงเรียน	ตำบล	อำเภอ	จังหวัด	โทรศัพท์	โทรสาร
1	ฝางวิทยายน	บ้านฝาง	บ้านฝาง	ขอนแก่น	0-4300-9866	-
2	พระราชรัษฎวิทยาเสริม	บ้านโพนไต้น	พระยืน	ขอนแก่น	0-4330-9539	-
3	โคกสีพิทยาสรรพ์	โคกสี	เมืองขอนแก่น	ขอนแก่น	0-4328-3015	0-4328-3005
4	โคกโพธิ์ไชยศึกษา	บ้านโคก	โคกโพธิ์ไชย	ขอนแก่น	0-4321-6158	-
5	ชนบทศึกษา	ชนบท	ชนบท	ขอนแก่น	0-4328-6208	-
6	บ้านไผ่	บ้านไผ่	บ้านไผ่	ขอนแก่น	0-4327-2622	0-4227-3623
7	บ้านแฮดศึกษา	บ้านแฮด	บ้านแฮด	ขอนแก่น	0-4321-8214	0-4321-8344
8	เปือยน้อยศึกษา	เปือยน้อย	เปือยน้อย	ขอนแก่น	0-4300-9797	-
9	มัญจาคีรีศึกษา	กุดเค้า	มัญจาคีรี	ขอนแก่น	0-4328-9167	0-4328-9123
10	โนนศิลาวิทยาคม	โนนศิลา	โนนศิลา	ขอนแก่น	0-4328-1060	0-4328-1060
11	พล	ลอมคอม	พล	ขอนแก่น	0-4341-4211	-
12	วางน้อยศึกษา	วางน้อย	วางน้อย	ขอนแก่น	09-3474-6538	-
13	วางใหญ่วิทยา	วางใหญ่	วางใหญ่	ขอนแก่น	0-4349-6055	0-4349-6055
14	หนองสองห้องวิทยา	หนองสองห้อง	หนองสองห้อง	ขอนแก่น	0-4349-1131	-
15	ศรีกระนวนวิทยาคม	หนองโก	กระนวน	ขอนแก่น	0-4325-1350	0-4325-1260
16	เขาสวนกวางวิทยานุกูล	คำม่วง	เขาสวนกวาง	ขอนแก่น	0-4344-9106	-

โรงเรียนคุณภาพตามนโยบาย "1 อำเภอ 1 โรงเรียนคุณภาพ"

สำนักงานเขตพื้นที่การศึกษามัธยมศึกษาขอนแก่น

ประจำปีการศึกษา 2567

ที่	โรงเรียน	ตำบล	อำเภอ	จังหวัด	โทรศัพท์	โทรสาร
17	น้ำพองศึกษา	วังชัย	น้ำพอง	ขอนแก่น	0-4343-7701	0-4343-7701
18	อุบลรัตน์พิทยาคม	เขื่อนอุบลรัตน์	อุบลรัตน์	ขอนแก่น	0-4344-6100	0-4344-6100
19	จตุรมิตรวิทยาคาร	นาเพียง	ชุมแพ	ขอนแก่น	0-4329-6087	0-4329-6087
20	ภูผาม่าน	ภูผาม่าน	ภูผาม่าน	ขอนแก่น	-	-
21	ภูเวียงวิทยาคม	ภูเวียง	ภูเวียง	ขอนแก่น	0-4329-1711	-
22	เวียงวังวิทยาคม	ในเมือง	เวียงเก่า	ขอนแก่น	0-4343-8044	0-4343-8044
23	นาจานศึกษา	นาจาน	สีชมพู	ขอนแก่น	-	-
24	หนองนาคำวิทยาคม	บ้านโคก	หนองนาคำ	ขอนแก่น	0-4321-7118	0-4321-7217
25	หนองเรือวิทยา	หนองเรือ	หนองเรือ	ขอนแก่น	0-4329-4073	0-4329-4073

ที่มา : กลุ่มนโยบายและแผน

สำนักงานเขตพื้นที่การศึกษามัธยมศึกษาขอนแก่น

อัตรากำลังข้าราชการครู พนักงานราชการ ลูกจ้าง สังกัดสำนักงานเขตพื้นที่การศึกษามัธยมศึกษาขอนแก่น

ที่	โรงเรียน	ข้าราชการครูตามทะเบียน จ.18				ช่วยราชการ		พนักงาน ราชการ (ผู้สอน)	ลูกจ้าง (ผู้สอน)	รวม (มี จริง)	เฉลี่ยครู/นักเรียน
		ผอ.	รอง	ครู	รวม	ไปช่วย	มาช่วย				
1	กัลยาณวัตร	1	4	167	172	-	-	2	-	174	21
2	ก้านเหลืองวิทยาคม	1	-	15	16	-	-	1	-	17	15
3	กุดขอนแก่นวิทยาคม	1	1	21	23	-	-	1	1	25	16
4	กู่ทองพิทยาลัย	1	-	10	11	-	-	2	1	14	8
5	แก่นนครวิทยาลัย	1	4	202	207	1	-	1	-	209	20
6	แก่นนครวิทยาลัย 2	1	-	10	11	-	-	-	-	11	15
7	ขอนแก่นพัฒนศึกษา	1	1	16	18	-	-	-	-	18	15
8	ขอนแก่นวิทยายน	1	4	212	217	-	-	1	-	218	20
9	ขอนแก่นวิทยายน 2 (สมาน สุเมธ)	1	1	25	27	-	-	1	-	28	17
10	ขอนแก่นวิทยายน 3	1	1	10	12	-	-	2	1	15	16
11	ขอนแก่นพิทยาลัย	1	-	11	12	-	-	2	1	15	10
12	ข้าวเรียงศึกษา	1	-	12	13	-	-	3	-	16	8
13	ขามแก่นนคร	1	3	75	79	-	-	-	-	79	20
14	เขาสวนกวางวิทยานุกูล	1	1	24	26	-	-	2	-	28	16
15	คำแคนวิทยาคม	1	1	10	12	-	-	2	-	14	16
16	โคกนางามพิทยาสรรพ์	1	1	11	13	-	-	1	-	14	15
17	โคกโพธิ์ไชยศึกษา	1	1	32	34	-	-	2	-	36	18
18	โคกสีพิทยาสรรพ์	1	1	20	22	-	-	3	1	26	16
19	จตุรมิตรวิทยาการ	1	2	46	49	-	-	-	-	49	19
20	จระเข้วิทยายน	1	1	20	22	-	-	-	-	22	19
21	ชนบทศึกษา	1	3	48	52	-	-	1	1	54	19
22	ชุมแพพิทยาคม	1	1	10	12	-	-	2	-	14	12
23	ชุมแพวิทยายน	1	1	12	14	-	-	2	-	16	13
24	ชุมแพศึกษา	1	4	135	140	-	-	1	-	141	21
25	ชำยางวิทยายน	1	-	10	11	-	-	2	1	14	10
26	ดงบังวิทยายน	1	-	11	12	-	-	2	-	14	7
27	ดงมันพิทยาคม	1	1	9	11	-	-	1	-	12	12
28	เตรียมอุดมศึกษาพัฒนาการ ขอนแก่น	1	1	28	30	-	-	-	-	30	15
29	ไตรคามวิทยา	1	-	10	11	-	-	2	-	13	13
30	ท่านางแนววิทยายน	1	1	20	22	-	-	2	-	24	15

อัตรากำลังข้าราชการครู พนักงานราชการ ลูกจ้าง สังกัดสำนักงานเขตพื้นที่การศึกษามัธยมศึกษาขอนแก่น

ที่	โรงเรียน	ข้าราชการครูตามทะเบียน จ.18				ช่วยราชการ		พนักงาน ราชการ (ผู้สอน)	ลูกจ้าง (ผู้สอน)	รวม (มี จริง)	เฉลี่ยครู/นักเรียน
		ผอ.	รอง	ครู	รวม	ไปช่วย	มาช่วย				
31	ท่าศาลาประชาอนุสรณ์	1	-	10	11	-	-	2	-	13	5
32	ทุ่งใหญ่วรต้นศึกษา	1	1	15	17	-	-	2	1	20	13
33	เทพศิรินทร์ ขอนแก่น	1	1	12	14	-	-	1	-	15	13
34	นครขอนแก่น	1	4	102	107	-	-	1	-	108	20
35	นาจานศึกษา	1	1	22	24	-	-	1	-	25	16
36	น้ำพองพัฒนศึกษา รัชมิ่งคลาภิเษก	1	1	16	18	-	-	-	2	20	15
37	น้ำพองศึกษา	1	4	125	130	-	-	2	1	133	21
38	โนนข่าวิทยา	1	1	13	15	-	-	1	-	16	11
39	โนนศิลาวิทยาคม	1	1	31	33	-	-	2	-	35	18
40	โนนสะอาดวิทยาคาร	1	1	16	18	-	-	1	-	19	16
41	บัวแก้วพิทยาคม	1	1	10	12	-	-	2	-	14	12
42	บัวใหญ่พิทยาคม	1	1	18	20	-	-	2	-	22	15
43	บ้านไผ่	1	4	130	135	-	-	3	1	139	19
44	บ้านไผ่พิทยาคม	1	1	26	28	-	-	2	-	30	18
45	บ้านไผ่ศึกษา	1	-	12	13	-	-	2	-	15	16
46	บ้านลานวิทยาคม	1	1	23	25	-	-	2	-	27	17
47	บ้านแฮดศึกษา	1	1	29	31	-	-	-	-	31	18
48	บึงไทรพิทยาคม	1	-	11	12	-	-	1	-	13	6
49	เบญจมิตรวิทยา	1	-	10	11	-	-	2	-	13	9
50	ประชารัฐพัฒนาการ	1	1	10	12	-	-	3	1	16	12
51	ประชารัฐวิทยาเสริม	1	1	20	22	-	-	-	1	23	14
52	ป่าหวายวิทยายน	-	-	10	10	-	-	1	1	12	3
53	เปือยน้อยศึกษา	1	1	22	24	-	-	4	-	28	14
54	ผาขาววิทยายน	1	-	9	10	-	-	2	-	12	6
55	ฝางวิทยายน	1	2	37	40	-	-	1	-	41	18
56	พล	1	4	93	98	-	-	4	-	102	21
57	พลพัฒนศึกษา	1	-	10	11	-	-	1	-	12	7
58	พังทวยพัฒนศึกษา	1	-	10	11	-	-	3	-	14	10
59	ภูผาม่าน	1	1	29	31	-	-	4	-	35	16
60	ภูเวียงวิทยาคม	1	4	103	108	-	-	2	-	110	20

อัตรากำลังข้าราชการครู พนักงานราชการ ลูกจ้าง สังกัดสำนักงานเขตพื้นที่การศึกษามัธยมศึกษาขอนแก่น

ที่	โรงเรียน	ข้าราชการครูตามทะเบียน จ.18				ช่วยราชการ		พนักงาน ราชการ (ผู้สอน)	ลูกจ้าง (ผู้สอน)	รวม (มี จริง)	เฉลี่ยครู/นักเรียน
		ผอ.	รอง	ครู	รวม	ไปช่วย	มาช่วย				
61	ม่วงหวานพัฒนศึกษา	1	-	10	11	-	-	1	-	12	15
62	มัญจาคีรีศึกษา	1	4	89	94	-	-	1	1	96	20
63	มัธยมตลาดใหญ่วิทยา	1	-	10	11	-	-	3	-	14	12
64	มัธยมโพนเพ็ก	1	-	10	11	-	-	1	-	12	12
65	ยางคำพิทยาคม	1	1	14	16	-	-	2	-	18	11
66	ลำน้ำพอง	1	-	10	11	-	-	1	1	13	8
67	เวียงนครพิทยาคม	1	1	23	25	-	-	6	-	31	13
68	เวียงวงกตพิทยาคม	1	1	27	29	-	-	4	-	33	18
69	เวียงน้อยศึกษา	1	1	33	35	-	-	3	1	39	17
70	เวียงใหญ่พิทยาคม	1	1	34	36	-	-	2	-	38	20
71	ศรีกระนวนวิทยาคม	1	4	139	144	-	-	7	-	151	19
72	ศรีหนองกาววิทยา	1	1	16	18	-	-	2	-	20	11
73	สันติพัฒนกิจวิทยา	1	-	11	12	-	-	1	-	13	10
74	สวาทศึกษาสารพัด	1	1	23	25	-	-	1	1	27	14
75	สีหราชเดโชชัย	1	-	12	13	-	-	2	-	15	5
76	โสภณกเต็นประชาอุปถัมภ์	1	-	11	12	-	-	1	-	13	13
77	หนองขามพิทยาคม	1	-	11	12	-	-	2	-	14	10
78	หนองตาไก้ศึกษา	1	1	11	13	-	-	-	-	13	12
79	หนองนาคำพิทยาคม	1	1	28	30	-	-	-	-	30	19
80	หนองเรือวิทยา	1	4	122	127	-	-	1	1	129	20
81	หนองสองห้องวิทยา	1	3	57	61	-	-	-	1	62	20
82	หนองเสาเล้าวิทยาคาร	1	-	10	11	-	-	3	-	14	13
83	เหล่าใหญ่ภูน้ำข่าพิทยาคม	1	-	10	11	-	-	2	-	13	7
84	อุบลรัตน์พิทยาคม	1	3	57	61	-	-	-	-	61	21
รวมทั้งสิ้น		83	104	3,004	3,191	1	0	141	21	3,354	

ที่มา : กลุ่มบริหารงานบุคคล

สำนักงานเขตพื้นที่การศึกษามัธยมศึกษาขอนแก่น

ข้อมูล ณ วันที่ 1 สิงหาคม 2567

อัตราค่าจ้างบุคลากรสำนักงานเขตพื้นที่การศึกษามัธยมศึกษาขอนแก่น

ที่	บุคลากรกลุ่ม / หน่วย	ประเภท				ระดับการศึกษา					รวม	
		ข้าราชการ ครู	บุคลากร ทางการศึกษา	พนักงาน ราชการ	ลูกจ้าง ชั่วคราว	ต่ำกว่า ปริญญาตรี	ปริญญา ตรี	ปริญญา โท	ปริญญา เอก			
1	ผู้อำนวยการสำนักงานเขตพื้นที่การศึกษา	1	-	-	-	-	-	-	1	-	-	1
2	รองผู้อำนวยการสำนักงานเขตพื้นที่การศึกษา	3	-	-	-	-	-	-	3	-	-	3
3	กลุ่มอำนวยการ	-	5	3	7	8	5	2	-	-	-	15
4	กลุ่มบริหารงานบุคคล	-	7	3	3	1	9	2	1	-	-	13
5	กลุ่มนโยบายและแผน	-	4	-	-	-	2	2	-	-	-	4
6	กลุ่มส่งเสริมการจัดการศึกษา	-	5	1	1	-	5	2	-	-	-	7
7	กลุ่มนิเทศ ติดตามและประเมินผลการจัดการศึกษา	20	1	-	-	-	1	14	6	-	-	21
8	กลุ่มบริหารงานการเงินและสินทรัพย์	-	9	1	2	-	9	3	-	-	-	12
9	กลุ่มส่งเสริมการศึกษาทางไกล เทคโนโลยีสารสนเทศและการสื่อสาร	-	2	-	-	-	1	1	-	-	-	2
10	หน่วยตรวจสอบภายใน	-	1	-	-	-	1	-	-	-	-	1
11	กลุ่มกฎหมายและคดี	-	2	-	-	-	-	2	-	-	-	2
12	กลุ่มพัฒนาครูและบุคลากรทางการศึกษา	-	1	-	1	-	1	1	-	-	-	2
	รวมทั้งสิ้น	24	37	8	14	9	34	29	11	-	-	83

ข้อมูล ณ วันที่ 1 สิงหาคม 2567

ข้อมูลที่อยู่สถานศึกษา และรายชื่อประธานสหวิทยาเขต จำนวนตามสหวิทยาเขต

สังกัดสำนักงานเขตพื้นที่การศึกษามัธยมศึกษาขอนแก่น

ที่	ชื่อสหวิทยาเขต ประธานสหวิทยาเขต	ชื่อโรงเรียนในสหวิทยาเขต	หมู่ที่	ถนน	หมู่บ้าน	ตำบล	อำเภอ	จังหวัด	รหัสไปรษณีย์	โทรศัพท์	โทรสาร	ชื่อผู้บริหาร	มือถือผู้บริหาร	จำนวนนักเรียน		จำนวนครู สายผู้สอน	
														ชาย	หญิง		รวม
1	เมืองขอนแก่น	1. ขอนแก่นวิทยายน 2. ขอนแก่นนคร 3. ขอนแก่นวิทยายน 2 (สมาน สุนทรโร) 4. โคกสีวิทยาสรรพ์ 5. ขอนแก่นวิทยายน 3	- 15 13 14 20	กลางเมือง - - - -	- เกษตร เชิงชัย โคกสี -	โนนเมือง ศิลา พระลับ โคกสี บ้านด้อ	เมืองขอนแก่น เมืองขอนแก่น เมืองขอนแก่น เมืองขอนแก่น เมืองขอนแก่น	ขอนแก่น ขอนแก่น ขอนแก่น ขอนแก่น ขอนแก่น	40000 40000 40000 40000 40000	0-4324-6958 0-4324-1720 0-4346-6442 0-4328-3015 0-4304-0220	0-4324-1280 0-4324-1720 - 0-4328-3005 0-4304-0220	นายบุญเหลือ ทองอ่อน นายศุภกิจ สาสุรัตน์ นายพลสิทธิ์ พิมพ์ศักดิ์ นางนิกรัญชลลา ล้นเหลือ นายศราวุธ นาสรัมย์	09-4516-4166 08-0369-6991 08-9709-6309 06-2874-9466 08-9710-9538	2,037 713 235 192 126	831 252 487 217 109	4,463 1,544 487 409 235	218 79 28 26 15
รวมสหวิทยาเขตเมืองขอนแก่น																	
2	แก่นนครราชพฤกษ์	1. แก่นนครวิทยลัย 2. นครขอนแก่น 3. ผางวิทยายน 4. สวาศีพิทยาสรรพ์ 5. แก่นนครวิทยลัย 2 6. สีหราชเดโชชัย 7. ป่าหวายวิทยายน	2 2 9 6 7 19 2	เหล่านาคี - - - - - -	- พุ่ม ฝาง สวาศี กอก โนนม่วง ป่าหวาย	โนนเมือง บ้านพุ่ม บ้านฝาง สวาศี บ้านเป็ด ศิลา ป่าหวาย	เมืองขอนแก่น เมืองขอนแก่น บ้านฝาง เมืองขอนแก่น เมืองขอนแก่น เมืองขอนแก่น บ้านฝาง	ขอนแก่น ขอนแก่น ขอนแก่น ขอนแก่น ขอนแก่น ขอนแก่น ขอนแก่น	40000 40000 40270 40000 40000 40000 40270	0-4322-1783 0-4325-5272 0-4300-9866 0-4344-8381 0-4332-5672 0-4320-2196 0-4346-0274	0-4322-5637 0-4324-5274 - 0-4344-8380 0-4332-5672 - -	นายคมสันต์ ชูเอภัย นายอภิชาติ อุ่นเกิด นายศราวุธ ฐัญญา นายวิรัตน์ สิทธิชัย นายศุภฤกษ์ คงนางัว นายสันติ พันธุ์ชัย นายพัฒนพงษ์ แสงพันธ์	06-1297-9898 08-8324-6729 08-6236-3450 08-7866-1792 09-2901-3399 08-8919-7891 06-5237-7076	1,940 846 388 204 102 32 22	2,270 1,301 354 181 66 36 17	4,210 2,147 742 385 168 68 39	209 108 41 27 11 15 12
รวมสหวิทยาเขตแก่นนครราชพฤกษ์																	
3	กัลยาณมิตร	1. กัลยาณมิตร 2. เตรียมอุดมศึกษาคณะพัฒนาการ ขอนแก่น 3. ประชาธิปไตยวิทยาสรรพ์ 4. ขอนแก่นพัฒนาศึกษา 5. เทพศิรินทร์ ขอนแก่น 6. ขอนแก่นวิทยลัย	- 11 1 5 9 2	หลังเมือง - - - - -	- หนองบัวหมี โตน เพ็ญพาน ตูมน้อย เป็ด	โนนเมือง ท่าพระ บ้านดั้น สำราญ เมืองเก่า บ้านเป็ด	เมืองขอนแก่น เมืองขอนแก่น พระยืน เมืองขอนแก่น เมืองขอนแก่น เมืองขอนแก่น	ขอนแก่น ขอนแก่น ขอนแก่น ขอนแก่น ขอนแก่น ขอนแก่น	40000 40260 40320 40000 40000 40000	0-4322-4427,0-4322-1511 0-4326-1154 0-4330-9539 0-4337-9509 0-4391-6054 0-4342-3069	0-4322-4175 0-4334-6404 0-4330-9539 0-4337-9309 0-4391-6054 -	นายสุเชษฐ ฐูป้า นายพีระพงษ์ วิริยะศักดิ์กุล นางสาวยุภาวดี เนื่องศรี นายอำพร ชื่นเดือน นายสัทสิทธิ์ สำนักวงษ์ นายวัชรกร โพธิ์ชัยโด	08-1708-7944 08-1592-9733 09-4529-9199 08-3562-5364 08-1380-5940 09-4639-3432	1,280 222 169 178 174 74	2,300 242 152 88 25 75	3,580 464 321 266 199 149	174 30 23 18 15 15
รวมสหวิทยาเขตกัลยาณมิตร																	
4	ปราสาทพญาใต้	1. บ้านไผ่ 2. บ้านลานวิทยาคม 3. บ้านแปดศึกษา 4. บ้านไผ่วิทยาคม 5. เขื่อนน้อยศึกษา 6. บ้านไผ่ศึกษา 7. หนองขามวิทยาคม 8. กุทองวิทยลัย	1 1 1 2 2 4 12 10	เจนจบทิศ - - - - - - -	- หินตั้ง แฮด สำโรง วังหิน โนนพ่า หนองขาม หนองกษียน	โนนเมือง หินตั้ง บ้านแฮด หนองน้ำใส สระแก้ว หัวหนอง โนนสมบูรณ์ ขามบ่อม	ขอนแก่น ขอนแก่น บ้านแฮด ขอนแก่น ขอนแก่น ขอนแก่น ขอนแก่น ขอนแก่น	40000 40110 40110 40110 40340 40110 40280 40340	0-4327-2622 0-4300-9776 0-4321-8214 09-1065-1564 0-4300-9769 06-3486-1999 0-4326-7132 0-4321-0010	0-4327-3623 - 0-4321-8344 - - 0-4327-2541 0-4326-7132 0-4321-0010	นายมนตรี ถ้ำหิน นายกรรช ศรีอภัยพิมาย นางบุญจมาศ แก้ววิเศษ นายไพไล โชษทองศรี นายภก ปุตรวงษ์ นายสมิต ปะตังแสง นายสัมพันธ์ ประชากุล นายสุรชัย แสนวงค์	08-3561-2999 09-8180-2987 08-1574-5667 06-6020-5559 09-2439-2815 08-9451-4969 09-3537-3666 08-5747-7750	1,052 244 273 247 178 150 74 54	1,651 221 273 290 202 87 66 51	2,703 465 546 537 380 237 140 105	139 27 31 30 28 15 14 14	
รวมสหวิทยาเขตปราสาทพญาใต้																	
														2,097	2,882	4,979	275
														3,534	4,225	7,759	423
														2,272	2,841	5,113	298

ข้อมูลที่อยู่สถานศึกษา และรายชื่อประธานสหวิทยาเขต จำนวนตามสหวิทยาเขต

สังกัดสำนักงานเขตพื้นที่การศึกษามัธยมศึกษาขอนแก่น

ที่	ชื่อสหวิทยาเขต ประธานสหวิทยาเขต	ชื่อโรงเรียนในสหวิทยาเขต	หมู่ที่	ถนน	หมู่บ้าน	ตำบล	อำเภอ	จังหวัด	รหัสไปรษณีย์	โทรศัพท์	โทรสาร	ชื่อผู้บริหาร	มือถือผู้บริหาร	จำนวนนักเรียน		จำนวนครู สายสอน	
														ชาย	หญิง		รวม
5	อุดมคงดาภิรัติ นายชัยสิทธิ์ ผาจันทร์	1. มัญจาคีรี 2. ขนบทศึกษา 3. โคกโพธิ์ชัยศึกษา 4. ประชาธิปไตยศึกษา 5. โคนางามพัฒนการ	2 3 8 2	กลางเมือง แจ้งสนิท - - -	หัน คู่น้อย โคก หัวไร่เหนือ	กุดคำ ขนบท บ้านโคก โนนพยอม	มัญจาคีรี ขนบท โคกโพธิ์ชัย ขนบท	ขอนแก่น ขอนแก่น ขอนแก่น ขอนแก่น	40160 40180 40160 40180	0-4328-9167 0-4328-6208 0-4321-6158 0-4300-9769	043-289123 - - -	นายชัยสิทธิ์ ผาจันทร์ นายบรรจงประภังค์ จุลพลน้อย นายบรรจง จันทร์เกษ นายวิทยา เขียวทอง	06-1785-9494 08-7952-6899 09-3332-0995 09-1861-6042	850 446 311 150	1,081 602 336 37	1,931 1,048 647 187	
		6. โคนางามพัฒนการ 7. บ้านโคก 8. บ้านโคก 9. บ้านโคก	13 12 7 5	- - - -	นางาม คำแคน โนนสว่าง ดงสูง	มัญจาคีรี มัญจาคีรี มัญจาคีรี มัญจาคีรี	ขอนแก่น ขอนแก่น ขอนแก่น ขอนแก่น	40160 40160 40160 40160	08-8549-5550 - - 0-4321-0265	- - - -	นางกนกกุลนา ทามวิเศษกุล นายสุทธศาสตร์ เพ็ชรโสดง นายพิภพ ก้านก่า นายนิพนธ์ อาจนิยม นางจิตาธิปไตย วรธนะคุณาสิน	08-7433-8162 08-6222-0166 09-9223-9787 06-2982-9451 09-0227-9294	120 116 72 23 51	92 106 66 37 34	212 222 138 60 85		
รวมสหวิทยาเขตอุดมคงดาภิรัติ																	
6	หนองสองห้อง - พล นายอมโรจน์ ศรีธรรมบุรี	1. พล 2. หนองสองห้องวิทยา 3. ศรีหนองกาวิทยา 4. โนนข้าววิทยา 5. โสภณพัฒนประชาอุปถัมภ์ 6. ไตรคามวิทยา 7. เขื่อนมิตรวิทยา 8. พลพัฒนาศึกษา	- 1 - - 2 3 11 6	เมืองพล-เวียงน้อย - บ้านโนนสองห้อง เมืองพล-โคกสี - - - -	- หนองสองห้อง หนองกา - ป่าเป้า หนองดง สระพัง ฮ่อมพวย	ลอมคอม หนองสองห้อง สำโรง โนนข่า โสนนต้น ดงสูง หันโจด หนองเวียงนางแก้ว	พล หนองสองห้อง หนองสองห้อง พล พล หนองสองห้อง หนองสองห้อง พล	ขอนแก่น ขอนแก่น ขอนแก่น ขอนแก่น ขอนแก่น ขอนแก่น ขอนแก่น ขอนแก่น	40120 40190 40190 40120 40120 40190 40190 40120	0-4341-4211 0-4349-1131 0-4330-6422 0-4341-8240 0-4300-9607 0-4304-0176 0-4300-0572 -	- 0-4349-1335 - 0-4341-8240 0-4300-9607 - - 0-4300-0572 -	นายเสกสันต์ ลุนบง นายธนโชติ ศรีธรรมบุรี นายเกตุศักดิ์ ภูตะเน นายภูทิท วรธนะกุล นางสาวสุพรรณษา ธรรมสร้อย นายธีรพล แฟงโสดง นายลิขิตพันธ์ อมรสิริรัตน์ นายจักรภัทร ยอดสุวรรณ	08-5467-5922 09-3467-9988 09-5427-1176 08-3454-1042 06-4353-9297 09-5387-1999 08-8282-2755 09-8999-8745	922 556 107 108 85 86 73 52	1,233 680 107 70 81 77 47 29	2,155 1,236 214 178 166 163 120 81	
รวมสหวิทยาเขตหนองสองห้อง - พล																	
7	เวียงสีลาทอง นายสมเกียรติ หานแก้ว	1. เวงใหญ่วิทยาคม 2. เวงน้อยศึกษา 3. โนนศิลาวิทยาคม 4. ท่ากวางแก้ววิทยาคม 5. โนนสะอาดวิทยาคาร 6. บ้านเหลืองวิทยาคม 7. สันติพัฒนาศึกษา	7 12 3 9 1 12 4	- - มิตรภาพ - - - -	เมืองทอง ศรีเมือง บ้านนิคม ท่ากวางแก้ว โนนสะอาด ก้านเหลือง หนองปลาหมอ	เวียงใหญ่ เวียงน้อย โนนศิลา ท่ากวางแก้ว โนนสะอาด ก้านเหลือง หนองปลาหมอ	ขอนแก่น ขอนแก่น ขอนแก่น ขอนแก่น ขอนแก่น ขอนแก่น ขอนแก่น	40330 40230 40110 40230 40330 40230 40110	0-4349-6055 - 0-4328-1060 0-4327-8084 - 0-4342-4393 0-4329-0673	0-4349-6055 - 0-4328-1060 - - 0-4342-4393 -	นายวัชร คงเสาค่า นายสมเกียรติ หานแก้ว นายจรัส รัตนบุบผา นายเชษฐา วิเศษ นายพิทร โชษณะ นายสมชาย แฟงโสดง นายกาญจนา กิตติลาภ	06-3001-7969 09-3474-6538 08-7858-2790 08-1197-5991 08-3338-8929 09-1127-4908 09-9071-7779	367 315 321 165 133 145 81	379 351 326 187 165 117 44	746 666 647 352 298 262 125		
รวมสหวิทยาเขตเวียงสีลาทอง																	
8	พระธาตุขามแก่น ว่าที่ร้อยตรีจิตร ราชบุตร	1. นาทองศึกษา 2. อุบลรัตน์วิทยาคม 3. เขาวงกตวิทยามงคล 4. นาทองพัฒนศึกษา รุ่งโรจน์ศึกษา 5. บ้านก้ำพิทยานคม 6. ดงมันวิทยาคม 7. ม่วงทานพัฒนศึกษา 8. ปรางวิทยาคม 9. ดงบัววิทยาคม	10 2 11 5 3 14 10 2 4	บ้านวังเล้ง - มิตรภาพ - - - - -	ศรีประเสริฐ พระบาท ทางขาด หินนอมน้อย โนนศิลา คำมิ่งใต้ มิตรภาพ ดง	วังชัย อุบลรัตน์ เขาวงกต นาทอง ศรีสุขสำราญ สะอาด ม่วงหวาน บ้านดง ดงเมืองแอม	นาทอง อุบลรัตน์ เขาวงกต นาทอง อุบลรัตน์ นาทอง นาทอง อุบลรัตน์ เขาวงกต	ขอนแก่น ขอนแก่น ขอนแก่น ขอนแก่น ขอนแก่น ขอนแก่น ขอนแก่น ขอนแก่น ขอนแก่น	40140 40250 40280 40140 40250 40310 40310 40250 40280	0-4343-1701 0-4344-6100 0-4344-9106 0-4344-1002 0-4343-1572 0-4330-6382 0-4321-0804 -	ว่าที่ร้อยตรีจิตร ราชบุตร นายสุเมธ สุว นายศรีวิชัย ฤทธิมนตรี นายอรุณ ขวาล้ำ นายจักรวัฒน์ วงศ์คง นายมานพ โคตรโลภ นายปณิฏ์ กุศลภส นายบัณฑิต ฤทธิศรี นางเพ็ญสุดา ฤทธิมนตรี	08-1320-4851 08-6451-4156 08-1057-8515 08-3147-2762 08-6738-2122 08-6328-7902 08-6220-9848 08-3458-2456 09-4654-9697	1,155 564 195 148 79 71 102 43 63	1,572 729 247 151 82 68 72 30 39	2,727 1,293 442 299 161 139 174 73 102		
รวมสหวิทยาเขตพระธาตุขามแก่น																	
														2,420	2,990	5,410	307

ข้อมูลที่อยู่สถานศึกษา และรายชื่อประธานสหวิทยาเขต จำนวนตามสหวิทยาเขต

สังกัดสำนักงานเขตพื้นที่การศึกษามัธยมศึกษาขอนแก่น

ที่	ชื่อสหวิทยาเขต ประธานสหวิทยาเขต	ชื่อโรงเรียนในสหวิทยาเขต	หมู่ที่	ถนน	หมู่บ้าน	ตำบล	อำเภอ	จังหวัด	รหัสไปรษณีย์	โทรศัพท์	โทรสาร	ชื่อผู้บริหาร	มือถือผู้บริหาร	จำนวนนักเรียน		จำนวนครู สายผู้สอน	
														ชาย	หญิง		รวม
9	นางชรินทร์ ไชยมบัติ นำทอง - กระนวน	1. ศรีกระนวนวิทยาคม 2. บัวใหญ่วิทยาคม 3. ห้วยฝางวิทยาคม 4. ยางคำวิทยาคม 5. พังขุยพัฒนศึกษา 6. ลำน้ำทอง	18 6 5 8 5 7	- - - - - -	โนนราศรี บัวใหญ่ ทุ่งใหญ่ โคกกลาง ดงเรือ ท่ามะเดื่อ	หนองโก บัวใหญ่ บ้านฝาง ห้วยยาง พังขุย ท่ากระเทียม	กระนวน นำทอง กระนวน กระนวน นำทอง นำทอง	ขอนแก่น ขอนแก่น ขอนแก่น ขอนแก่น ขอนแก่น ขอนแก่น	40170 40140 40170 40170 40140 40140	0-4325-1350 0-4345-0886 0-4330-6420 0-4321-0712 - -	0-4325-1260 0-4345-0886 - - - -	นางชรินทร์ ไชยมบัติ นายคำภา โสโธ นายชัย ศรีโคกนา นายชนัดด โสโธ นายกั้ววาล ปัญญาขันธ์ นางจันทร์เพ็ญ สีลพันธ์	08-5944-5540 08-5107-7609 09-8097-4132 08-6230-8887 08-7239-1994 08-1047-9554	1,132 191 129 97 69 68	1,738 141 133 105 68 39	2,870 332 262 202 137 107	151 22 20 18 14 13
รวมสหวิทยาเขตนำทอง - กระนวน																	
10	เวียงเรือคำ นายจรัสยุทธ พุทธิรักษาพิทักษ์	1. หนองเรือวิทยา 2. ภูเวียงวิทยาคม 3. หนองนาคำวิทยาคม 4. เวียงจันทวิทยาคม 5. จะเข้วิทยาคม 6. เวียงศรีวิทยาคม 7. กุดขอนแก่นวิทยาคม 8. มัธยมตลาดใหญ่วิทยา	13 4 1 5 10 4 8 9	- - - - - - -	- ภูเวียง โคก หนองคา โพธิ์สว่าง หิน โนนสำราญ หนองนางรัง	หนองเรือ ภูเวียง บ้านโคก ในเมือง จะเข้ หนองจันท กุดขอนแก่น ยางคำ	หนองเรือ ภูเวียง หนองนาคำ เวียงเก่า หนองเรือ ภูเวียง ภูเวียง หนองเรือ	ขอนแก่น ขอนแก่น ขอนแก่น ขอนแก่น ขอนแก่น ขอนแก่น ขอนแก่น ขอนแก่น	40210 40150 40150 40150 40240 40150 40150 40240	0-4329-4073 0-4329-1711 0-4321-7118 0-4343-8044 0-4330-6347 0-4342-4321 0-4321-0029 -	0-4329-4073 - 0-4321-7217 0-4343-8044 0-4330-6347 0-4342-4321 0-4321-0029	นายจรัสยุทธ พุทธิรักษาพิทักษ์ นายสุริยา พิมพ์า นางสุภาเพ็ญ พรมโสภณ นายสมฤทธิ์ พรสุวรรณ นายพิพัฒน์พงศ์ บุญนันต์ นายพัฒน์มา ทนวงษ์ศรี นายประพฤตดิษฐ์ ขาสี นายสุริยา ฤาษกุล	08-0165-9989 09-1064-6467 08-1060-6075 06-5789-5142 08-3357-5991 08-1394-1664 06-6156-9354 08-7973-9564	1,030 885 262 308 226 201 174 99	1,546 1,333 301 280 192 209 214 74	2,576 2,218 563 588 418 410 388 173	129 110 30 33 22 31 25 14
รวมสหวิทยาเขตเวียงเรือคำ																	
11	ชุมแพแกนชมพู นายอดิศร สิงห์บุราณ	1. ชุมแพศึกษา 2. จตุรทิศวิทยาคาร 3. ภูผาม่าน 4. นานาชาติ 5. ชุมแพวิทยาคม 6. ชุมแพวิทยายน 7. หนองตาไ้จ่อมิ่ง 8. หนองสาเล้าวิทยาคาร 9. ช้างเรียงศึกษา 10. ช้างยางวิทยายน 11. ผาขาววิทยายน	18 11 1 12 9 3 5 9 1 1 9	- - - - - - - - - - -	- หนองเม็ก ภูผาม่าน หนองหญ้าขาว นาดี หนองตาไ้ หนองตาไ้จ่อมิ่ง หนองสาเล้า นาสีนวน ช้างยาง เทพประทาน	ชุมแพ นาเชียง ภูผาม่าน นากลาง วังหินลาด ไชยσο สีชมพู หนองสาเล้า ช้างเรียง ช้างยาง บุรีรัมย์	ชุมแพ ชุมแพ ภูผาม่าน สีชมพู ชุมแพ ชุมแพ สีชมพู สีชมพู สีชมพู สีชมพู	ขอนแก่น ขอนแก่น ขอนแก่น ขอนแก่น ขอนแก่น ขอนแก่น ขอนแก่น ขอนแก่น ขอนแก่น ขอนแก่น ขอนแก่น	40130 40130 40350 40220 40130 40130 40220 40130 40220 40220	0-4331-2195 0-4329-6087 - - 0-4321-0096 - - 0-4321-0097 0-4346-3533 0-4342-4300 0-4321-3825	0-4331-2195 0-4329-6087 - - 0-4321-0096 - - 0-4321-0097 - - -	นายอดิศร สิงห์บุราณ นายชัชกร สีมาทร ว่าที่พันตรีชัยสำราญ พิมพ์าคณ นางจุฬานาถ เวียงทอง นายอดุล อิงแก้ว นายไฉนตรี นิลสาธุ นางสาวนันทิมา กุ่มศรีไพบ นายจิตติ ดวงสนาม นายสุรศักดิ์ บึงบาง นายพหลยุทธ สายปัญญา นายตระกูล เสนาเอก	09-5826-3115 09-4419-7939 08-1369-4604 08-5693-5551 08-8573-0199 09-3431-7857 08-0717-1891 08-1056-1365 09-1063-7897 08-1281-4481 09-1061-9092	1,193 483 270 204 84 107 82 92 61 81 42	1,761 462 295 195 83 96 80 89 64 60 35	2,954 945 565 399 167 203 162 181 125 141 77	141 49 35 25 14 16 14 12
รวมสหวิทยาเขตชุมแพแกนชมพู																	
														รวมทั้งสิ้น			
														2,699	3,220	5,919	349
														26,851	32,650	59,501	3,354

คณะผู้จัดทำ

ที่ปรึกษา

นายศักดิ์ดา ชัยภักย์	ผู้อำนวยการสำนักงานเขตพื้นที่การศึกษามัธยมศึกษาขอนแก่น
นายทวีศักดิ์ สมนอก	รองผู้อำนวยการสำนักงานเขตพื้นที่การศึกษามัธยมศึกษาขอนแก่น
นายปฐมพงษ์ สมอฝาก	รองผู้อำนวยการสำนักงานเขตพื้นที่การศึกษามัธยมศึกษาขอนแก่น
นายสุนทร หองโพธิ์	รองผู้อำนวยการสำนักงานเขตพื้นที่การศึกษามัธยมศึกษาขอนแก่น

คณะทำงาน

		หมายเลขโทรศัพท์
นางตณษกร ผิวขาว	ผู้อำนวยการกลุ่มนโยบายและแผน	08-9422-0226
นางจริยาวรรณ กรุงศรี	นักวิเคราะห์นโยบายและแผนชำนาญการพิเศษ	08-9623-5932
นายมนตรี ศรีอุทธา	นักวิเคราะห์นโยบายและแผนชำนาญการ	08-1717-8844
นายอนุพงศ์ โพธิ์นาง	เจ้าพนักงานธุรการชำนาญงาน	08-9712-1615

รวบรวม วิเคราะห์ ประมวลผลและจัดทำรูปเล่ม

นายอนุพงศ์ โพธิ์นาง	เจ้าพนักงานธุรการชำนาญงาน	08-9712-1615
---------------------	---------------------------	--------------



สำนักงานเขตพื้นที่การศึกษามัธยมศึกษาขอนแก่น
เลขที่ 473 หมู่ 2 ถนนมลิวรรณ ตำบลบ้านทุ่ม อำเภอเมืองขอนแก่น จังหวัดขอนแก่น
โทรศัพท์ : 0-4300-9867 โทรสาร : 0-4325-5367
Website : www.kksec.go.th